

石家庄市人力资源和社会保障局

对骗取社会保险待遇或者骗取社会保险基金支出的处罚(包含对社会保险待遇领取人丧失领取资格后本人或他人继续领取待遇或以其他形式骗取社会保险待遇的处罚)流程图

序号：1

权力类型：行政处罚

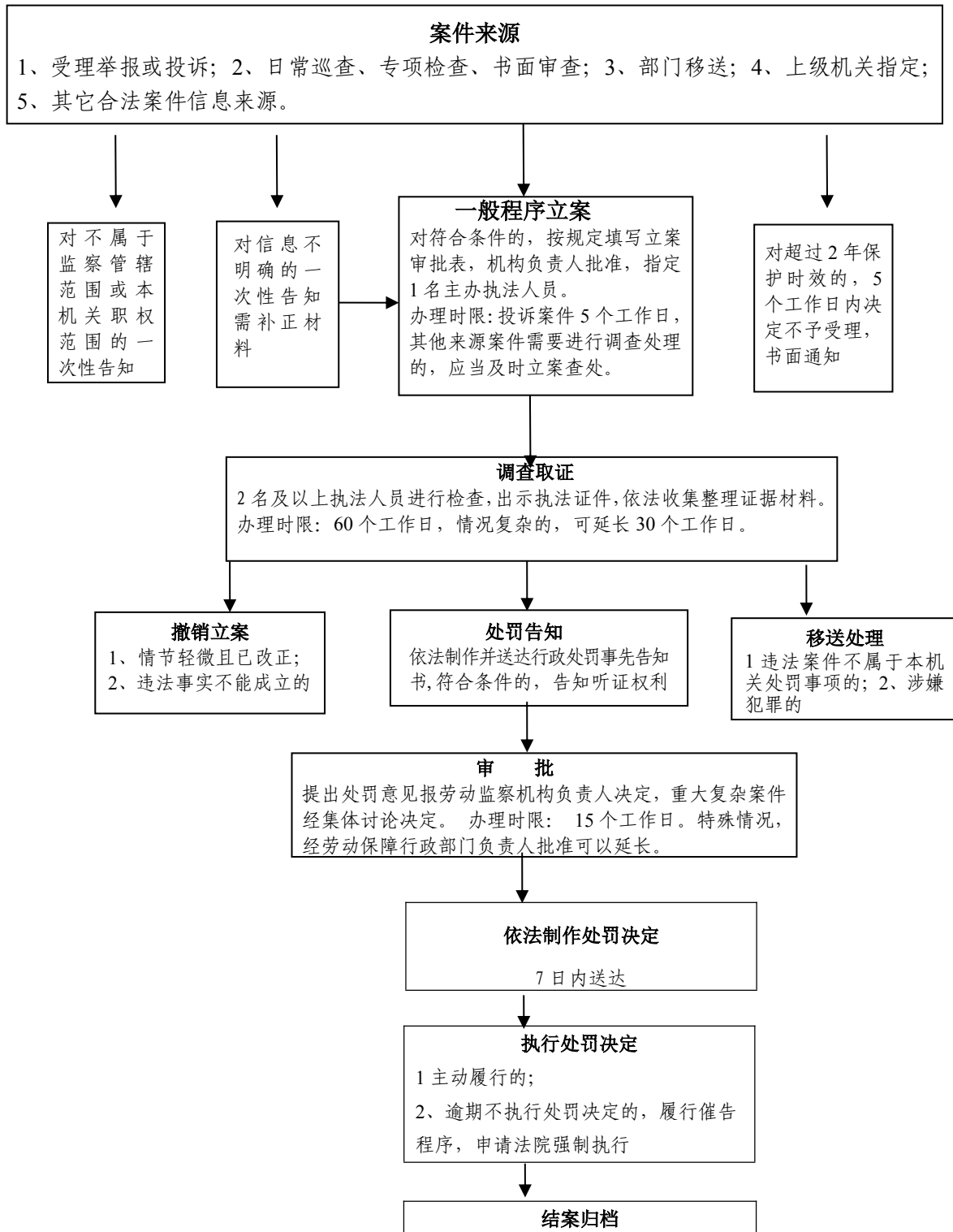

责任单位：石家庄市劳动监察局 电话：69692332 监督电话：69692305

石家庄市人力资源和社会保障局

对隐匿、转移、侵占、挪用社会保险基金或者违规投资运营的处罚流程图

序号：2

权力类型：行政处罚

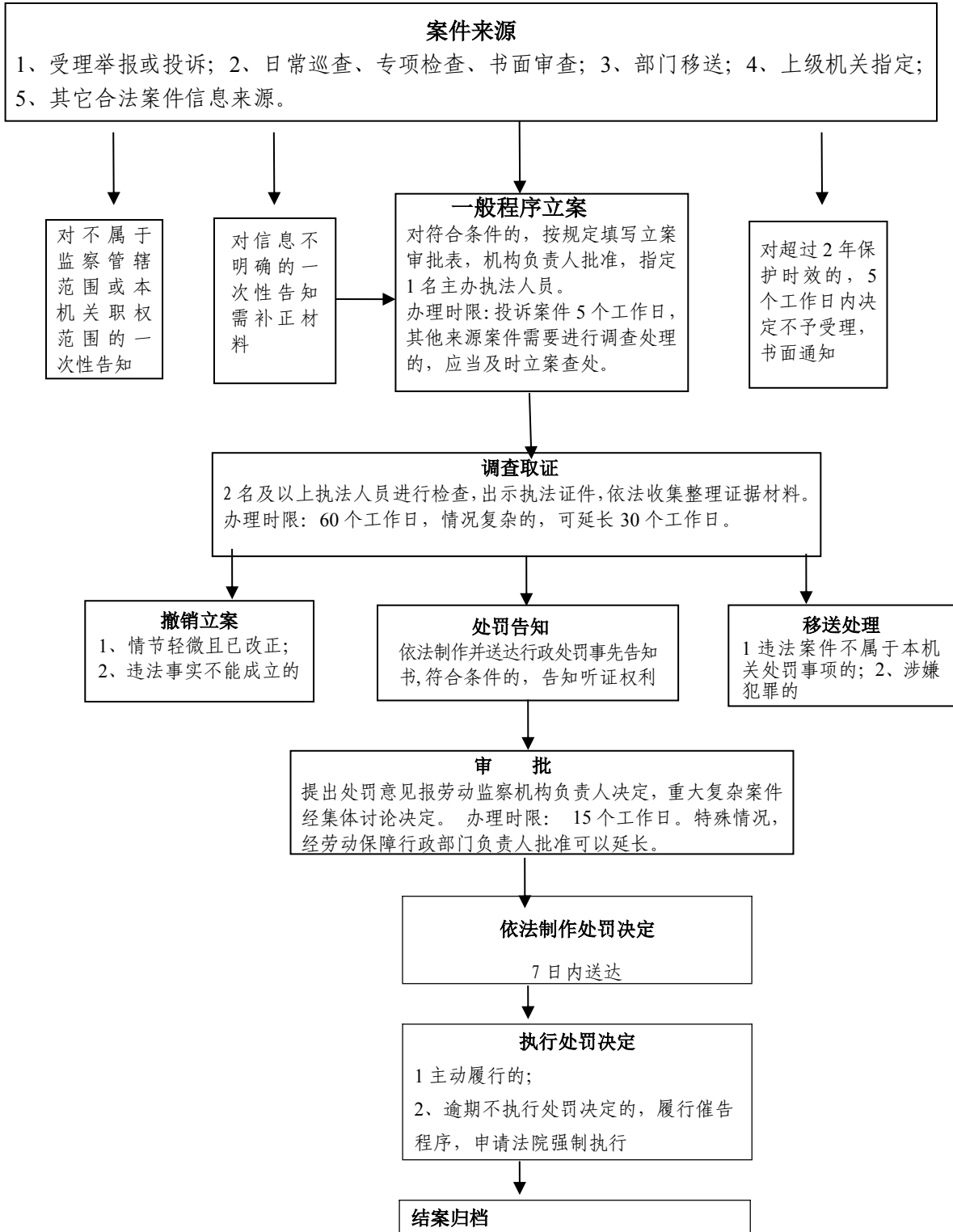

责任单位：石家庄市劳动监察局 电话：69692332 监督电话：69692305

石家庄市人力资源和社会保障局

对从事劳动能力鉴定的组织或者个人提供虚假鉴定意见、虚假诊断证明、收受当事人财物的处罚流程图

序号：3

权力类型：行政处罚

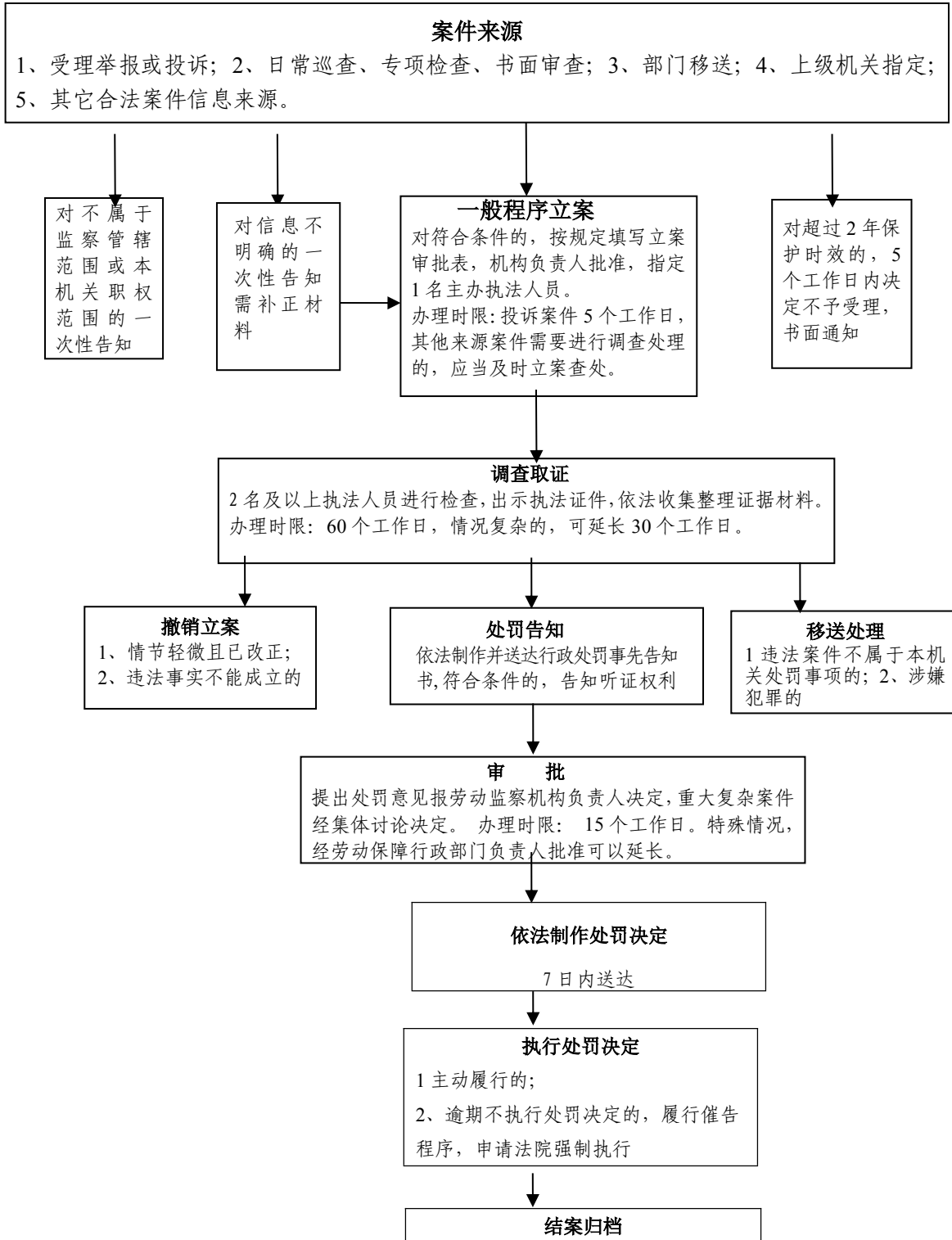

责任单位：石家庄市劳动监察局 电话：69692332 监督电话：69692305

石家庄市人力资源和社会保障局

对用人单位拒不协助社会保险行政部门对事故进行调查核实的处罚流程图

序号：4

权力类型：行政处罚

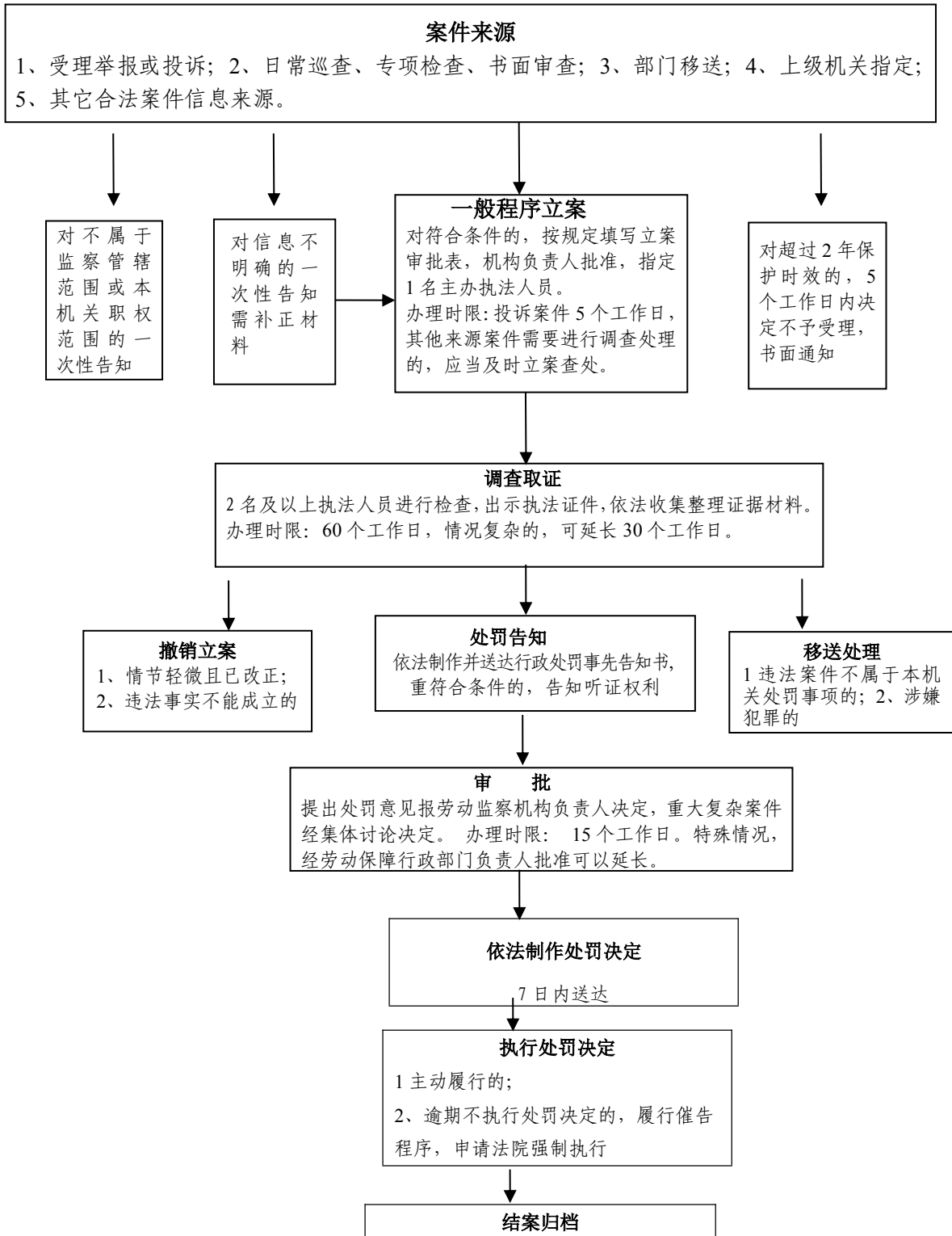

责任单位：石家庄市劳动监察局 电话：69692332 监督电话：69692305

石家庄市人力资源和社会保障局

对从事工伤保险辅助器具配置确认工作的组织或者个人提供虚假确认意见的；提供虚假诊断证明或者病历的；收受当事人财物的处罚流程图

序号：5

权力类型：行政处罚

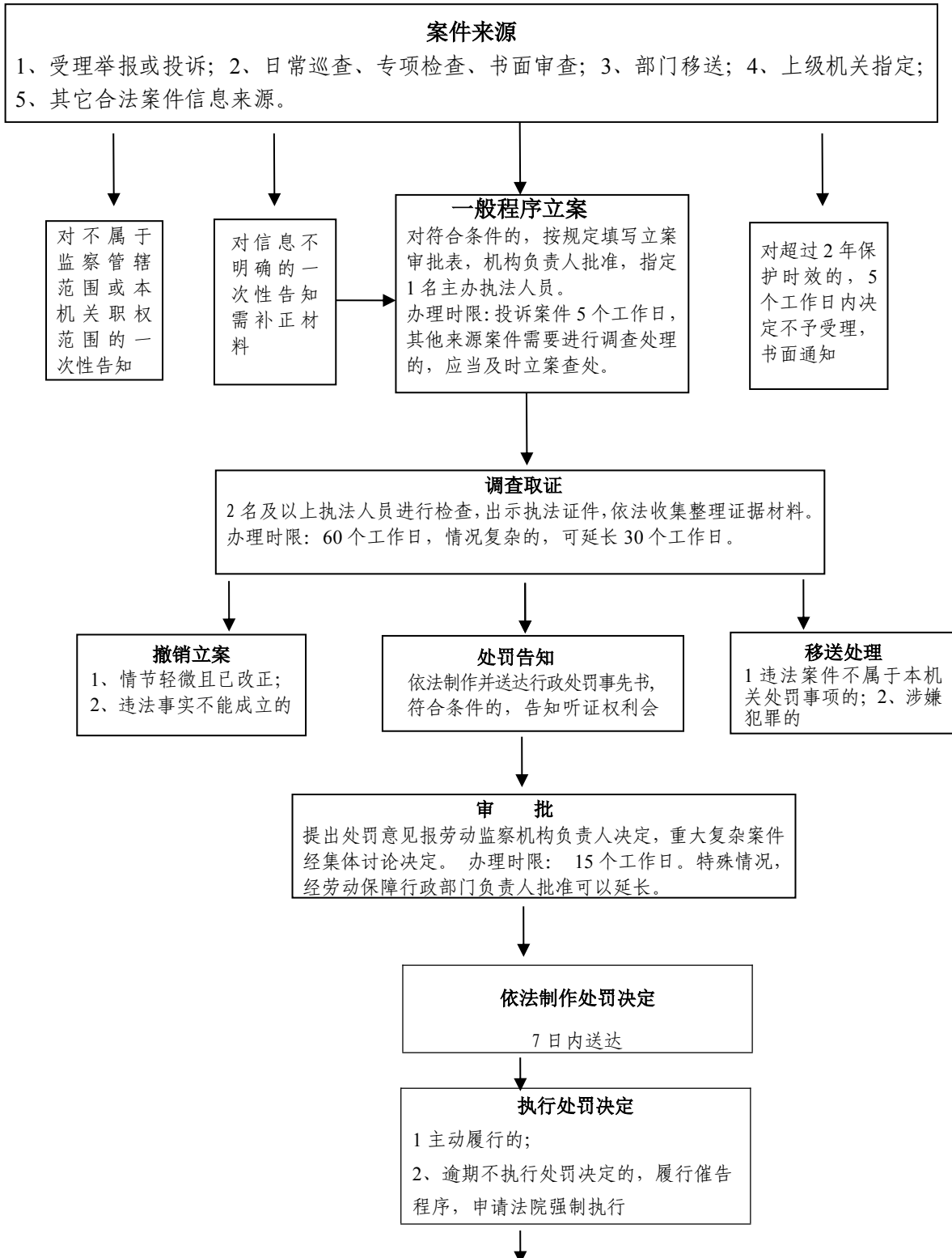

结案归档

责任单位：石家庄市劳动监察局 电话：69692332 监督电话：69692305

石家庄市人力资源和社会保障局

对用人单位未按时为劳动者办理就业登记、失业登记手续的处罚流程图

序号：6

权力类型：行政处罚

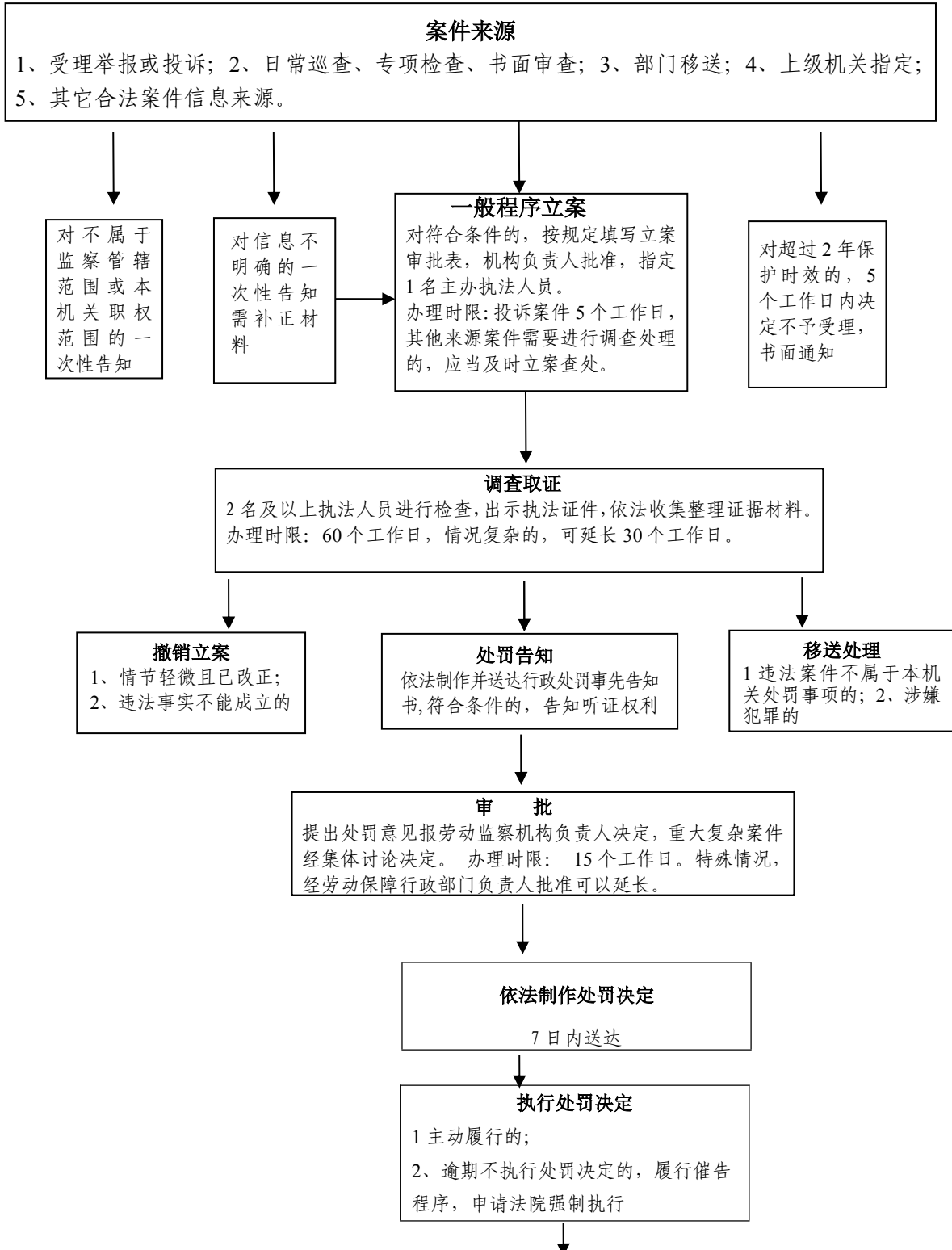

结案归档

责任单位：石家庄市劳动监察局 电话：69692332 监督电话：69692305

石家庄市人力资源和社会保障局 对未经许可擅自经营劳务派遣业务的处罚流程图

序号：7

权力类型：行政处罚

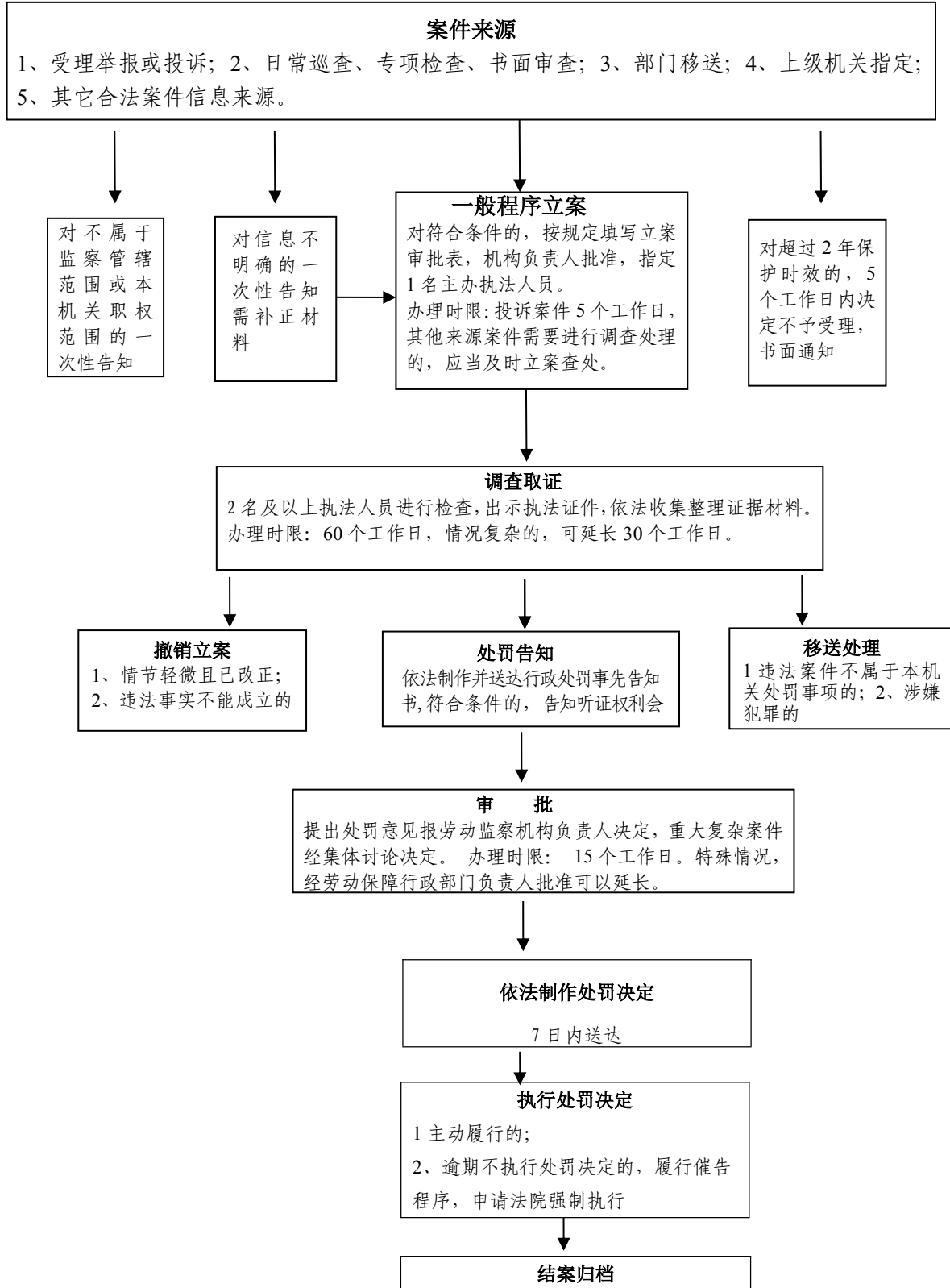

责任单位：石家庄市劳动监察局 电话：69692332 监督电话：69692305

石家庄市人力资源和社会保障局 对劳务派遣单位、用工单位违反有关劳务派遣规定的处罚 流程图

序号：8

权力类型：行政处罚

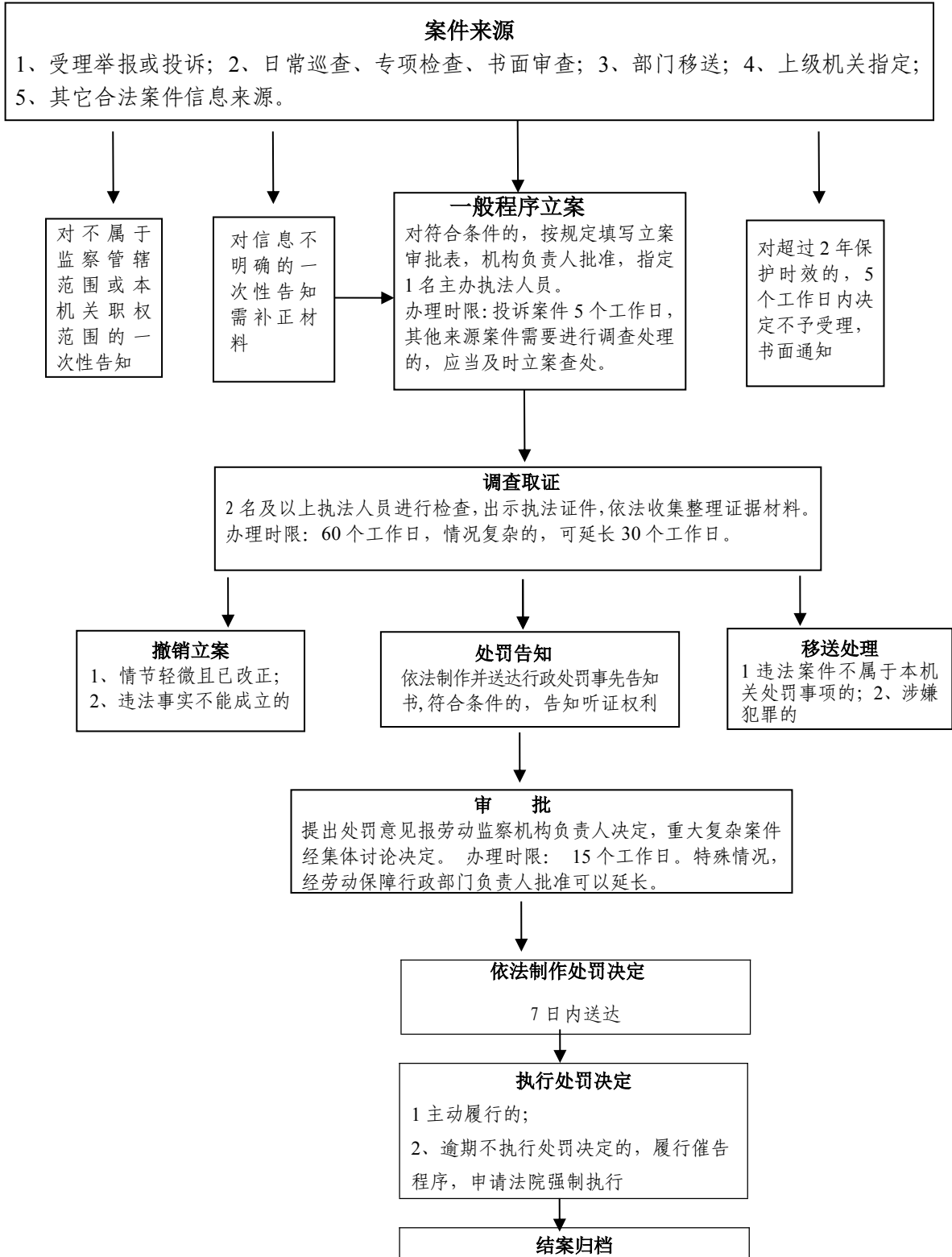

责任单位：石家庄市劳动监察局 电话：69692332 监督电话：69692305

石家庄市人力资源和社会保障局

对劳务派遣单位涂改、倒卖、出租、出借《劳务派遣经营许可证》，或者以其他形式非法转让《劳务派遣经营许可证》的；隐瞒真实情况或者提交虚假材料取得劳务派遣行政许可的；以欺骗、贿赂等不正当手段取得劳务派遣行政许可的处罚流程图

序号：9

权力类型：行政处罚

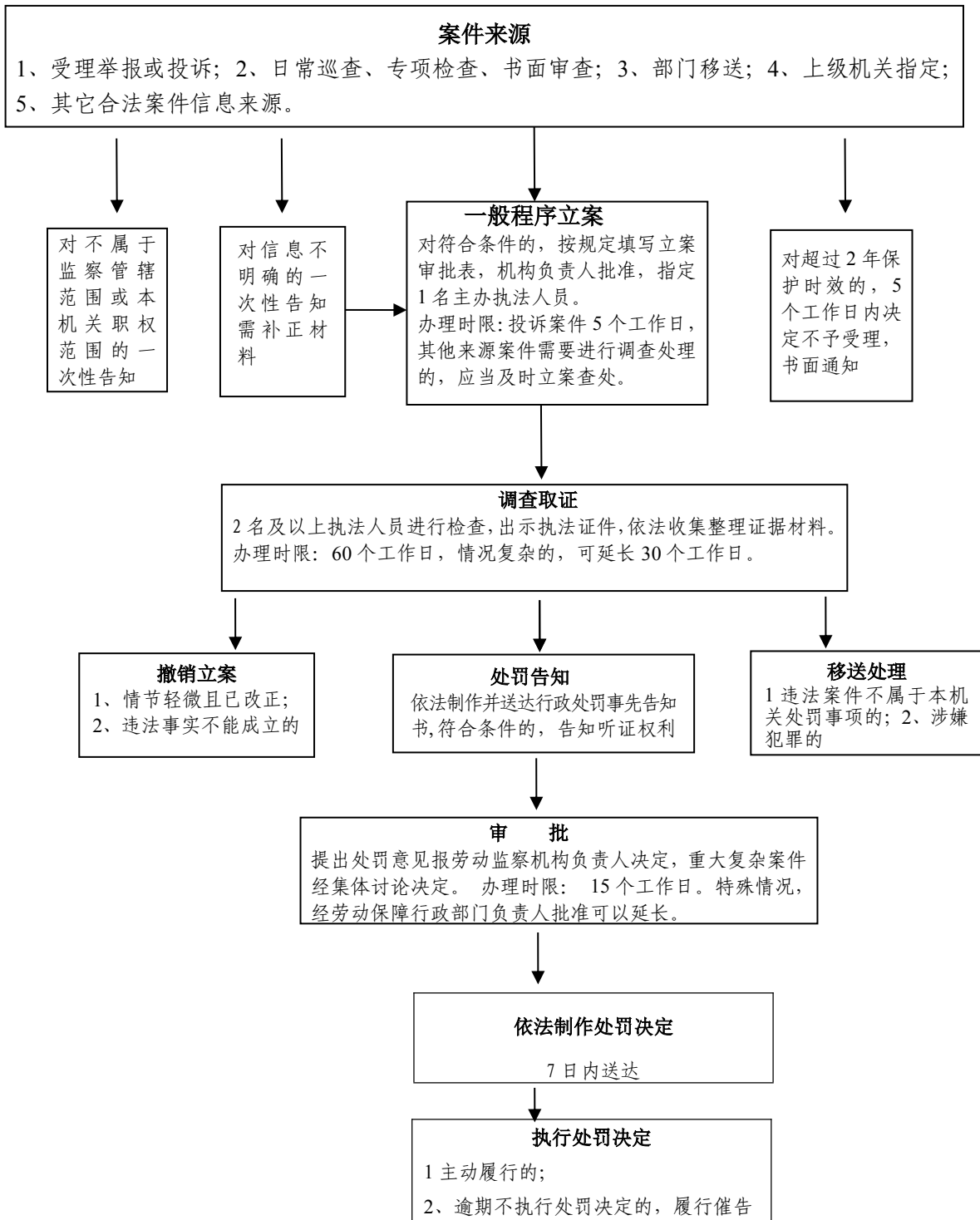

程序，申请法院强制执行



结案归档

责任单位：石家庄市劳动监察局 电话：69692332 监督电话：69692305

石家庄市人力资源和社会保障局

对用工单位决定使用被派遣劳动者的辅助性岗位，未依规定经过民主程序的处罚流程图

序号： 10

权力类型： 行政处罚

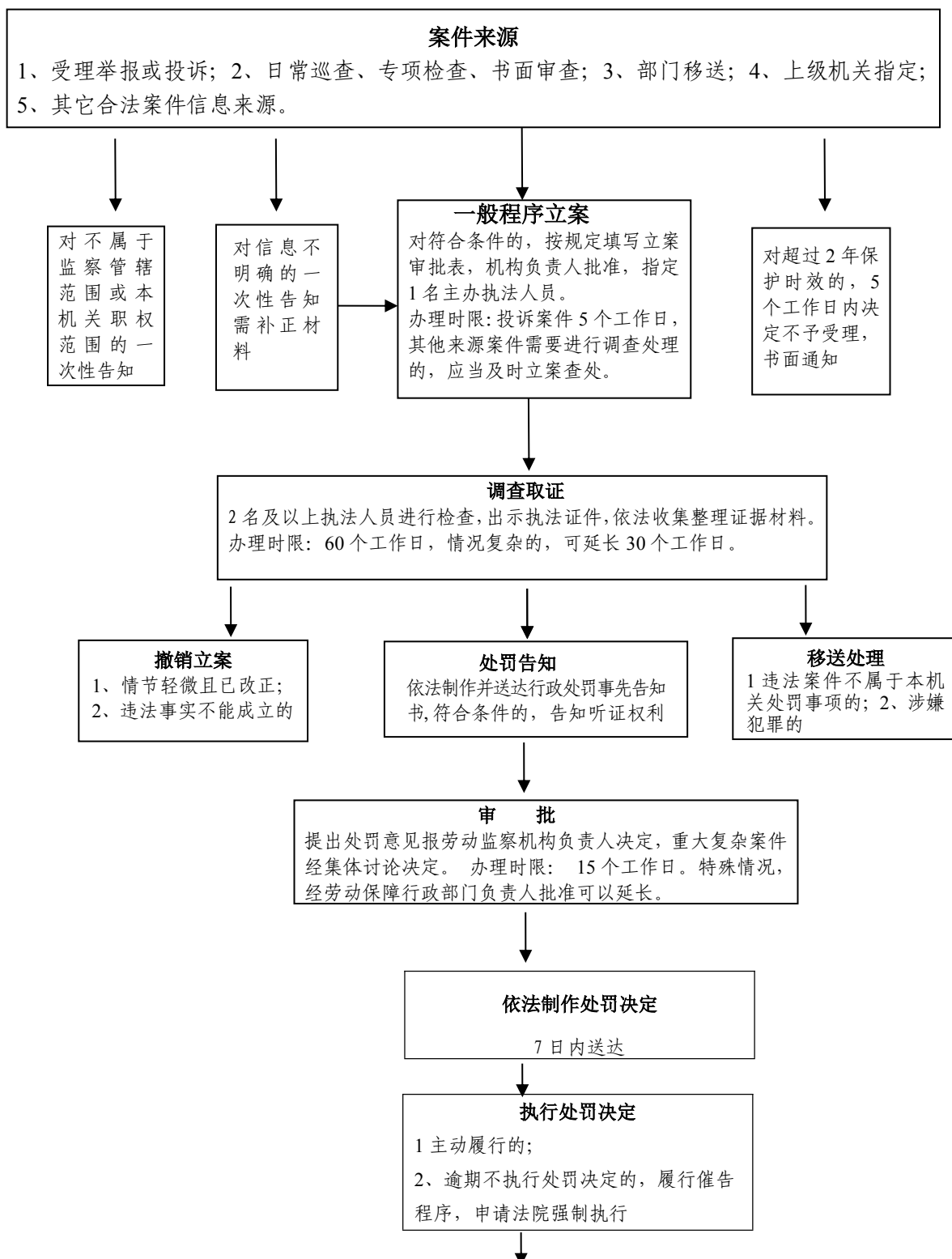

结案归档

责任单位：石家庄市劳动监察局 电话：69692332 监督电话：69692305

石家庄市人力资源和社会保障局

对用人单位提供虚假招聘信息，发布虚假招聘广告或招用无合法身份证件的人员或以招用人员为名牟取不正当利益或进行其他违法活动的违法行为的处罚流程图

序号：11

权力类型：行政处罚

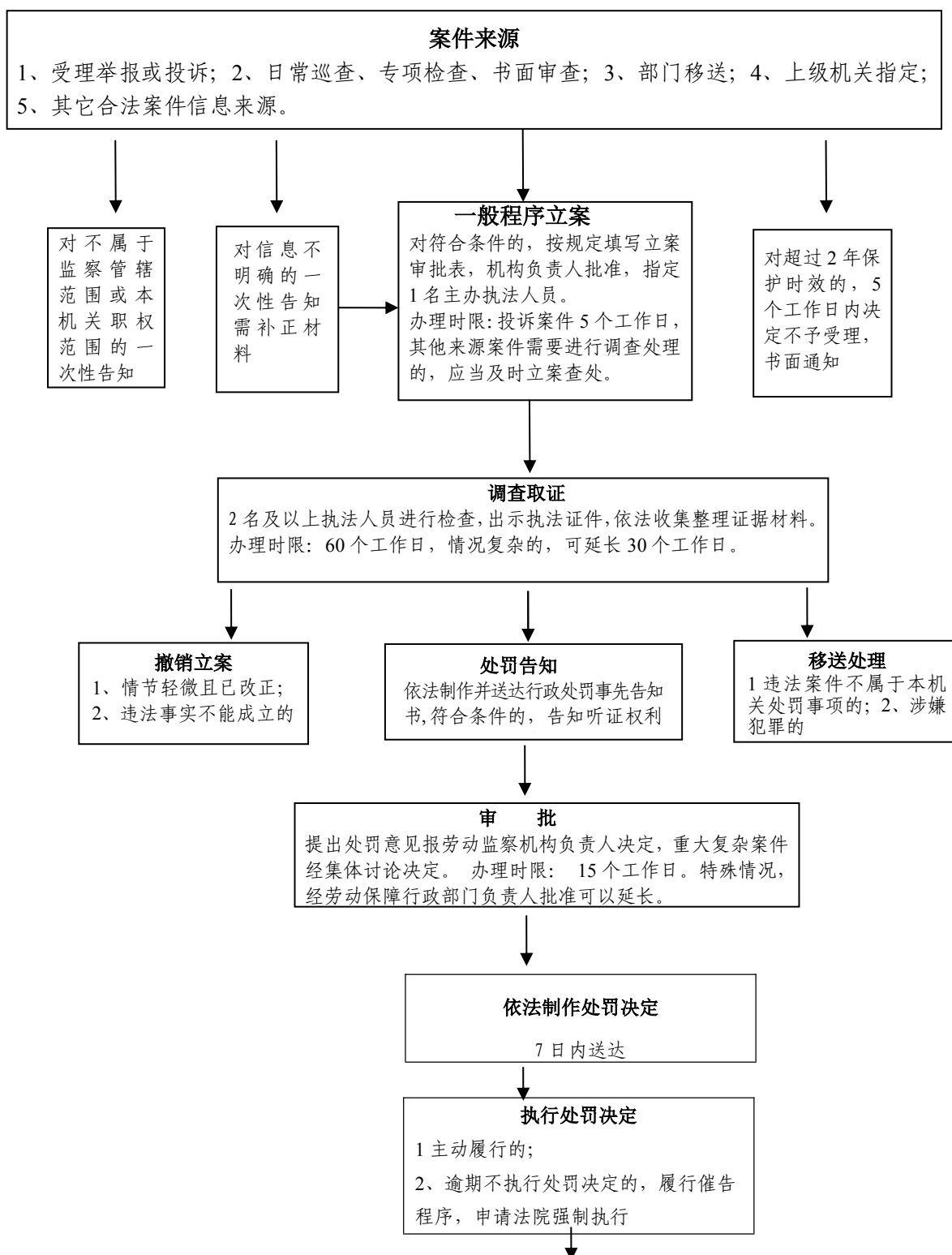

结案归档

责任单位：石家庄市劳动监察局 电话：69692332 监督电话：69692305

石家庄市人力资源和社会保障局

对用人单位以民族、性别、宗教信仰为由拒绝聘用或者提高聘用标准的，招聘不得招聘人员的，以及向应聘者收取费用或采取欺诈等手段谋取非法利益的处罚流程图

序号：12

权力类型：行政处罚

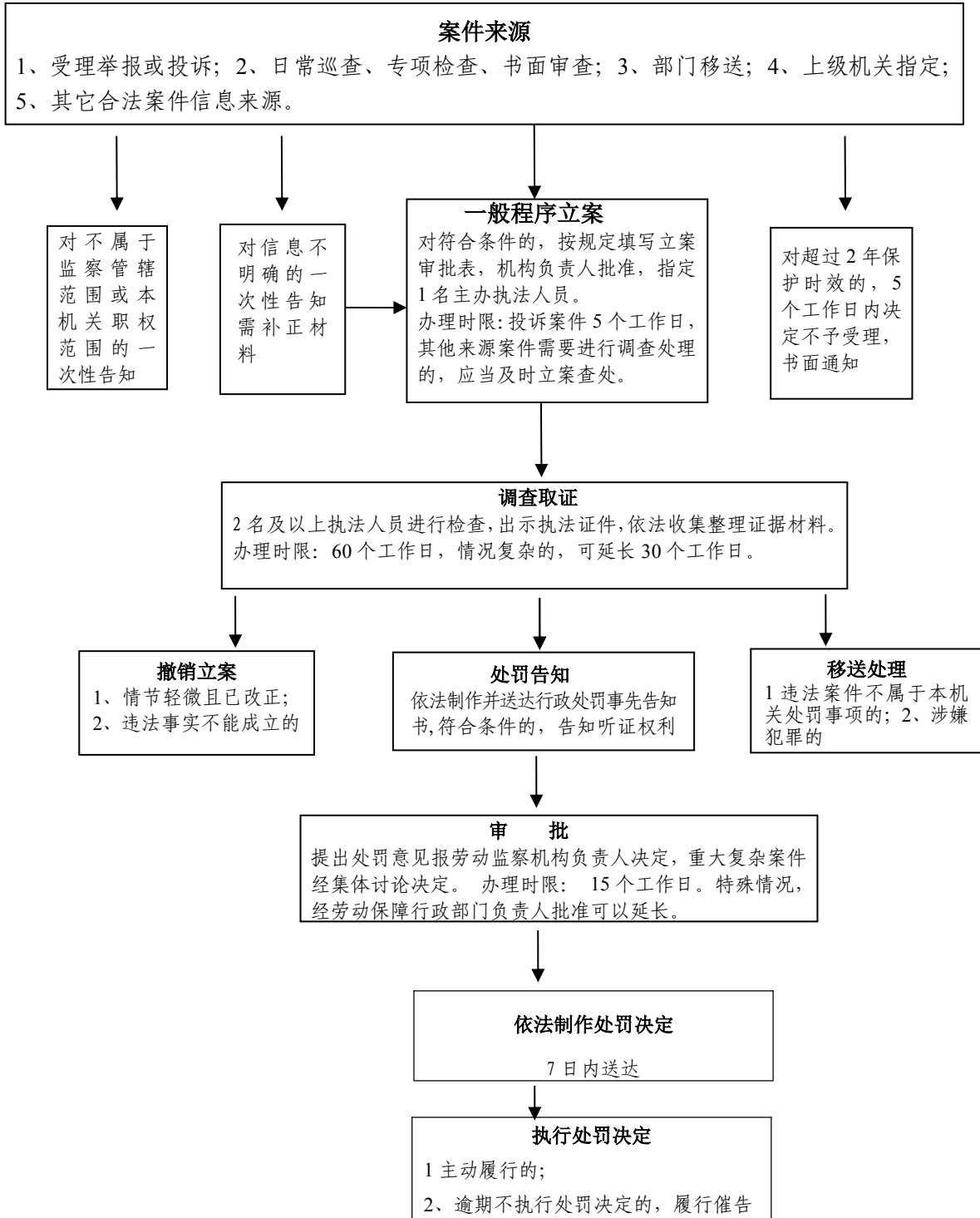

程序，申请法院强制执行

结案归档

责任单位：石家庄市劳动监察局 电话：69692332 监督电话：69692305

石家庄市人力资源和社会保障局

对用人单位除法律、法规和国务院卫生行政部门规定的禁止乙肝病原携带者从事的工作岗位以外招用人员时，将乙肝病毒血清学指标强行作为体检标准的处罚流程图

序号： 13

权力类型： 行政处罚

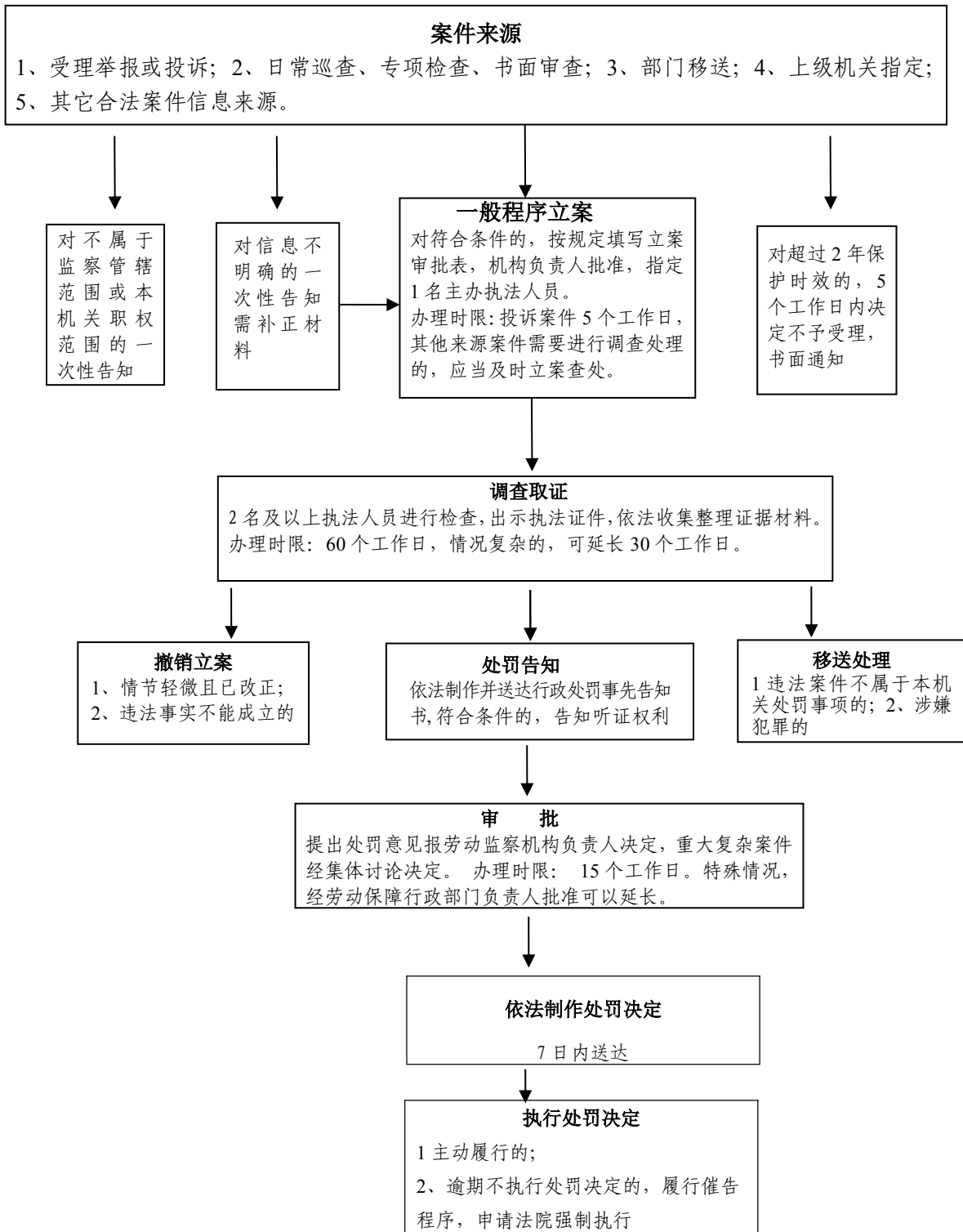



结案归档

责任单位：石家庄市劳动监察局 电话：69692332 监督电话：69692305

石家庄市人力资源和社会保障局

对用人单位违反有关建立职工名册规定的处罚流程图

序号： 14

权力类型： 行政处罚

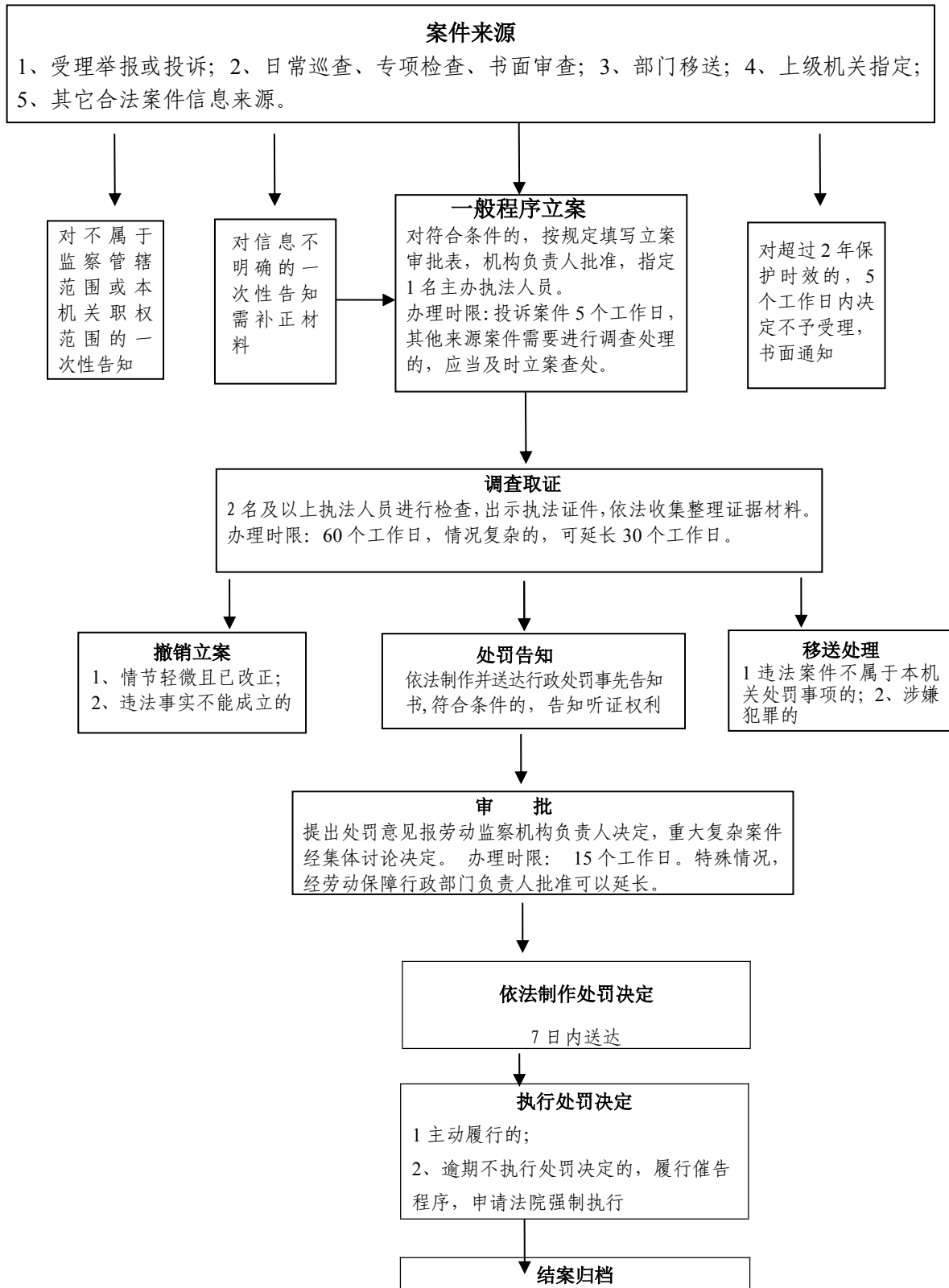

责任单位：石家庄市劳动监察局 电话：69692332 监督电话：69692305

石家庄市人力资源和社会保障局 对用人单位未按照规定保存录用登记材料，或者伪造录用登记材料的处罚流程图

序号：15

权力类型：行政处罚

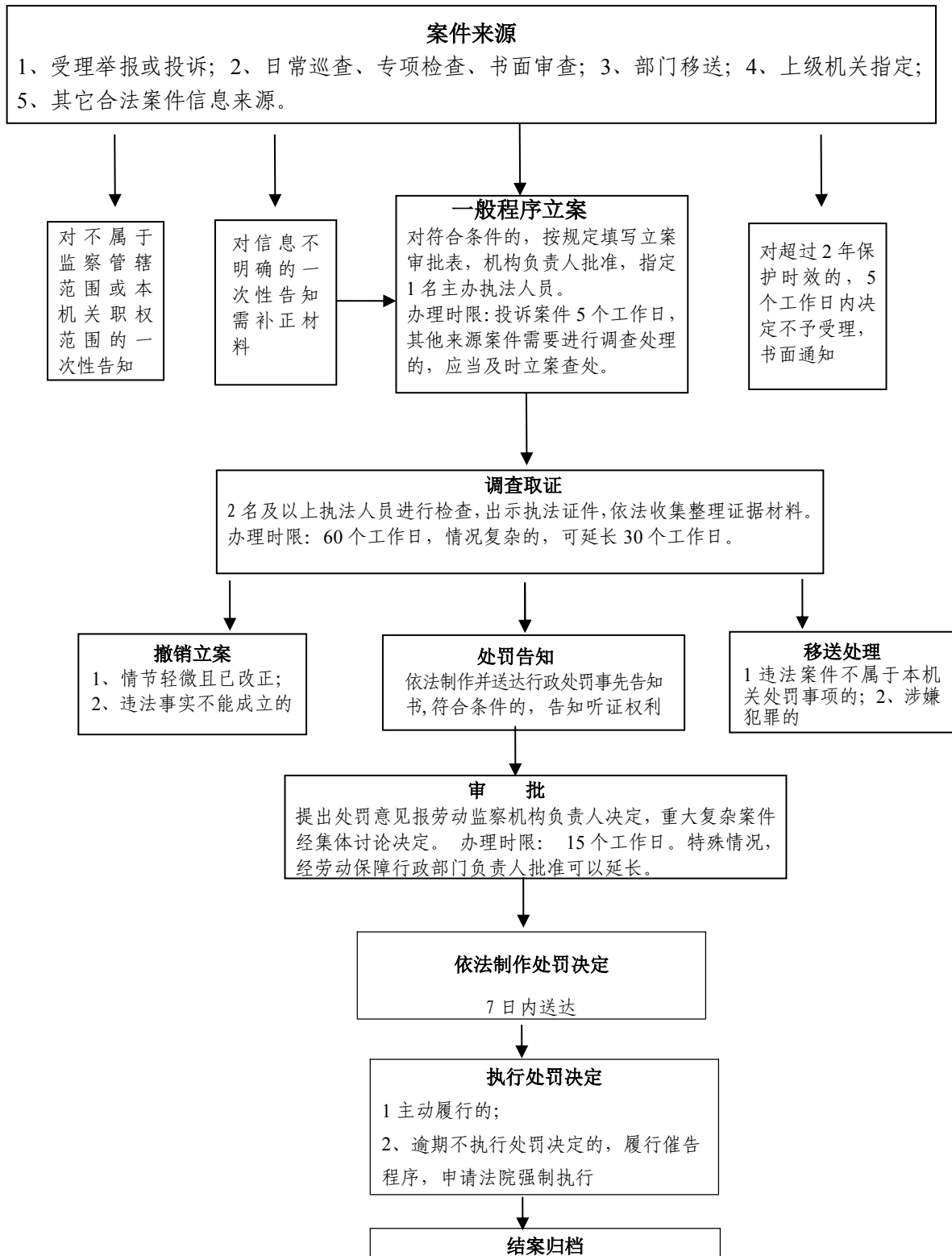

责任单位：石家庄市劳动监察局 电话：69692332 监督电话：69692305

石家庄市人力资源和社会保障局 对用人单位招用劳动者收取押金、保证金以及扣留劳动者证件 或者档案的处罚流程图

序号：16

权力类型：行政处罚

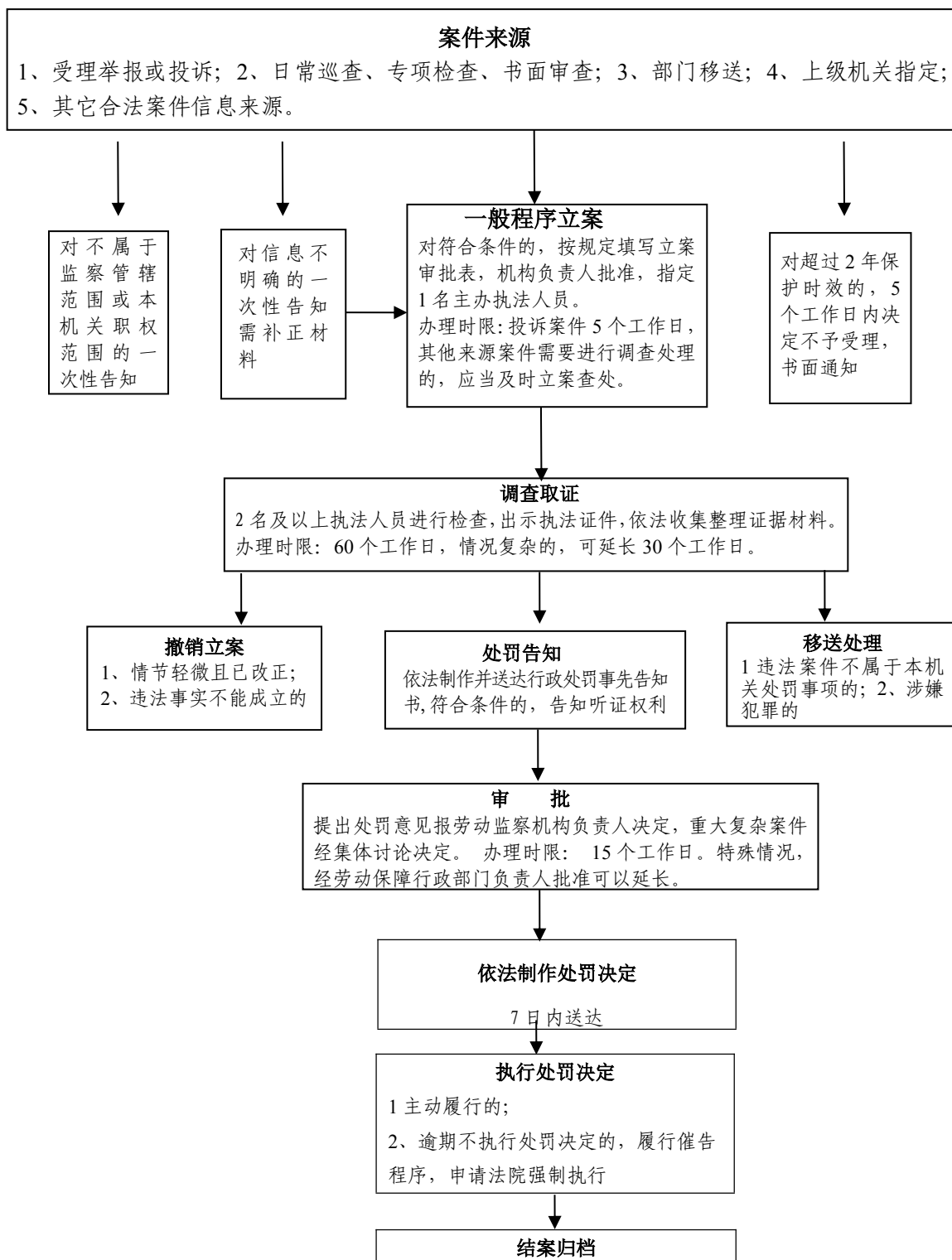

责任单位：石家庄市劳动监察局 电话：69692332 监督电话：69692305

石家庄市人力资源和社会保障局

对用人单位未按规定与劳动者订立书面劳动合同或违反规定解除劳动合同的处罚流程图

序号：17

权力类型：行政处罚

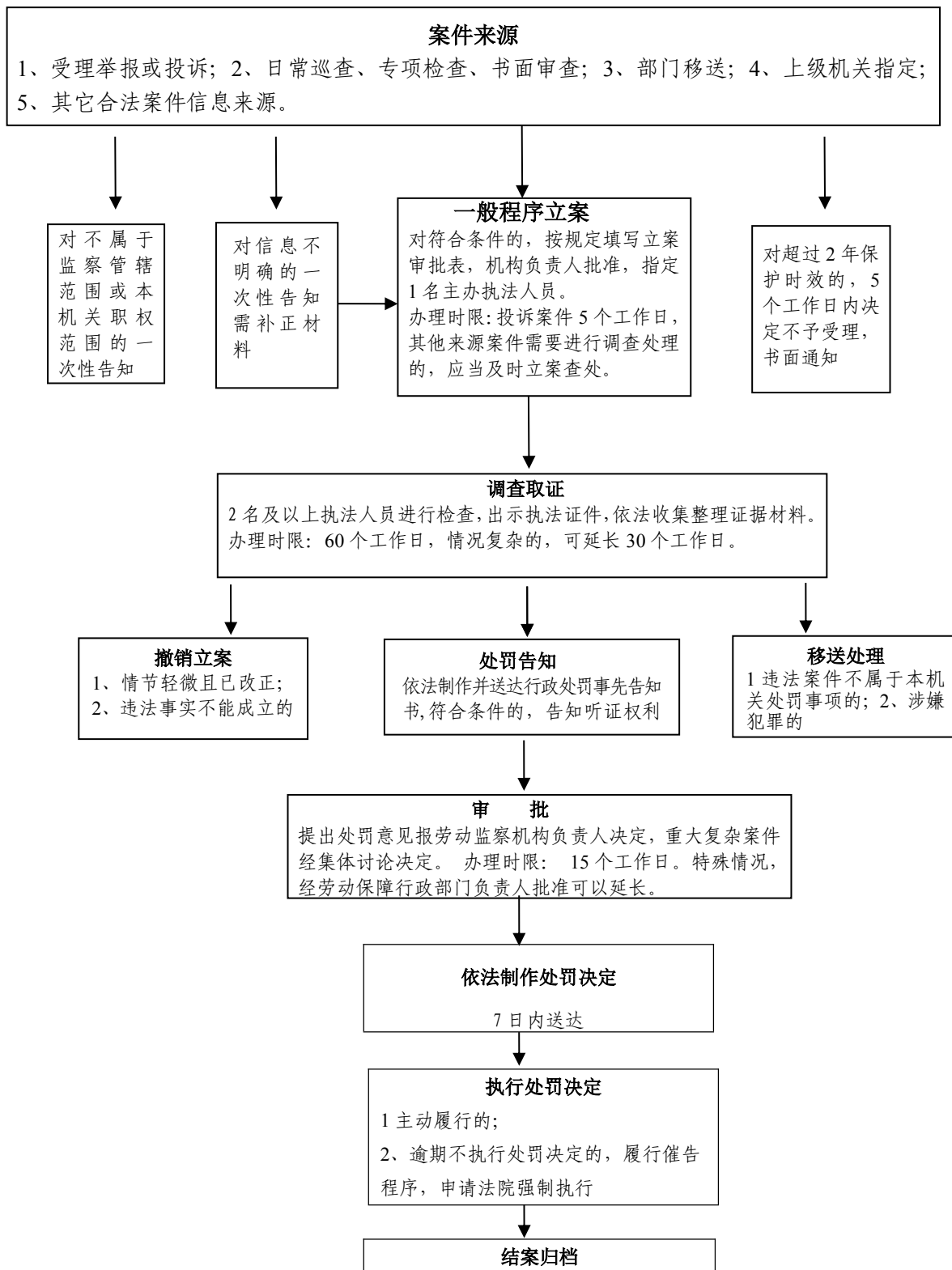

责任单位：石家庄市劳动监察局 电话：69692332 监督电话：69692305

石家庄市人力资源和社会保障局 对企业违反《河北省企业集体协商条例》第四十七条集体协商相 关规定的处罚流程图

序号：18

权力类型：行政处罚

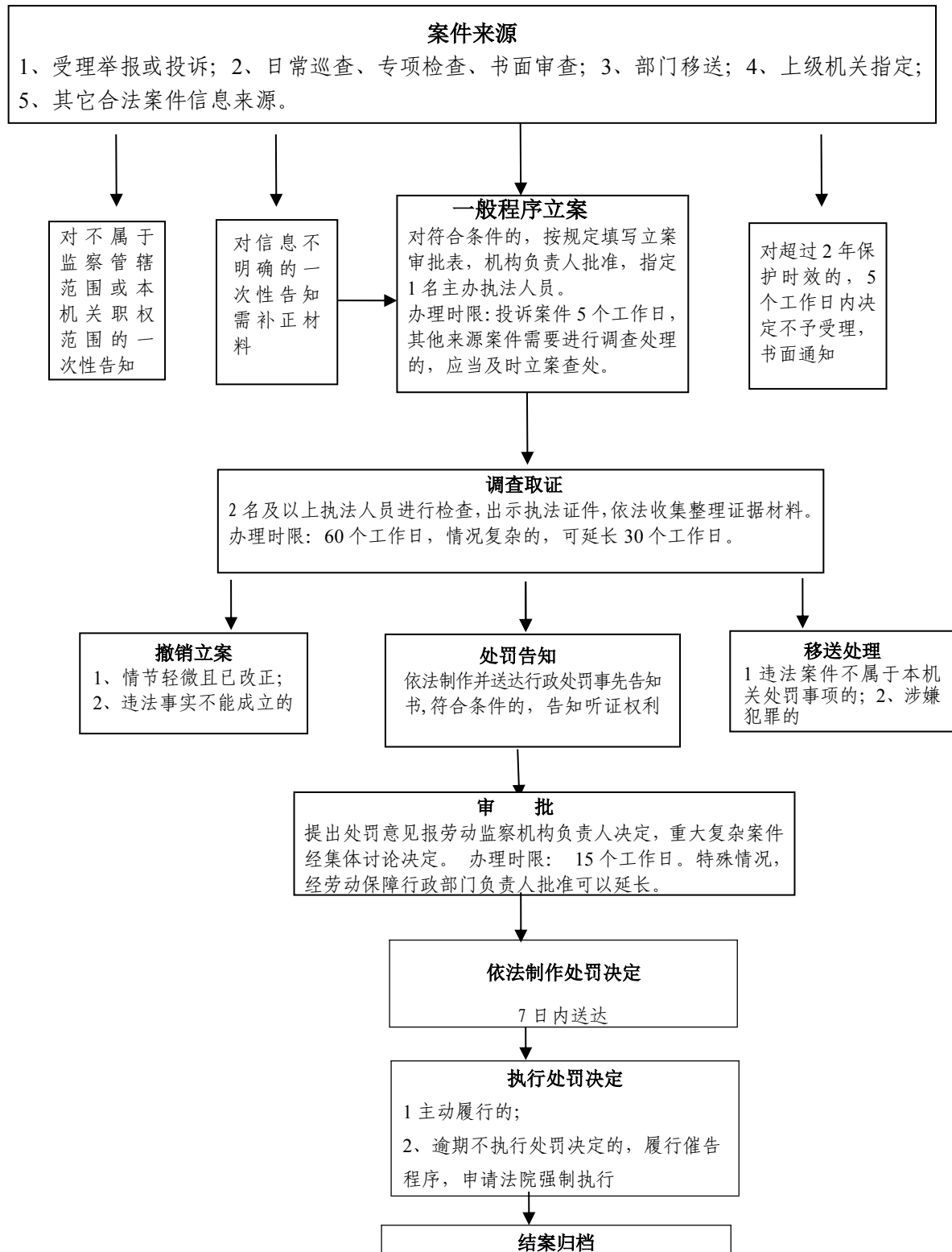

责任单位：石家庄市劳动监察局 电话：69692332 监督电话：69692305

石家庄市人力资源和社会保障局

对拒绝职工一方签约要求，不提供或者不如实向职工一方提供有关情况 and 所需资料，不给予协商代表履行职责必要的时间，造成无法签订、履行、变更和解除集体合同的处罚流程图

序号：19

权力类型：行政处罚

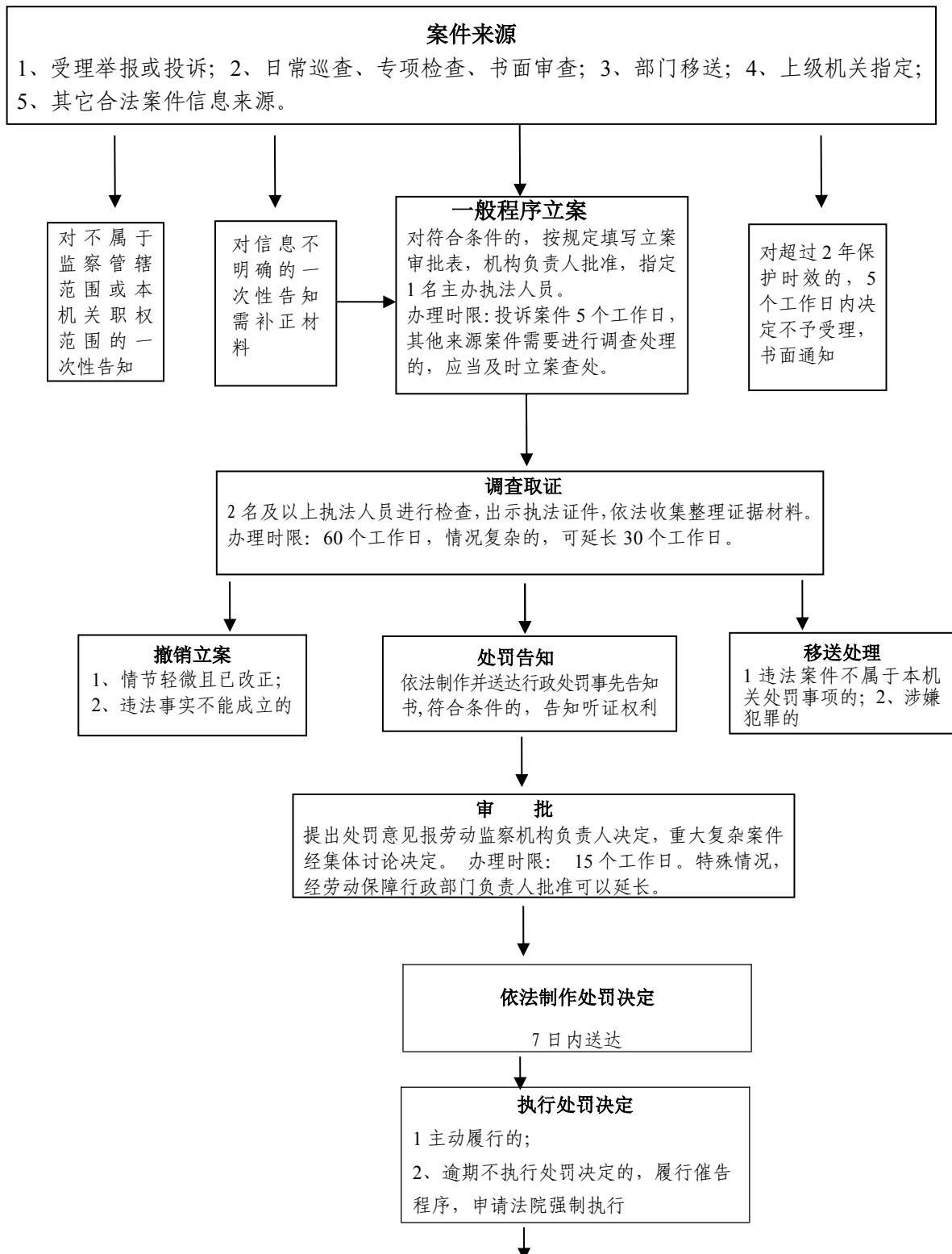

结案归档

责任单位：石家庄市劳动监察局 电话：69692332 监督电话：69692305

石家庄市人力资源和社会保障局

对用人单位以担保或者其他名义向劳动者收取财物的；劳动者依法解除或者终止劳动合同，用人单位扣押劳动者档案或者其他物品的处罚流程图

序号：20

权力类型：行政处罚

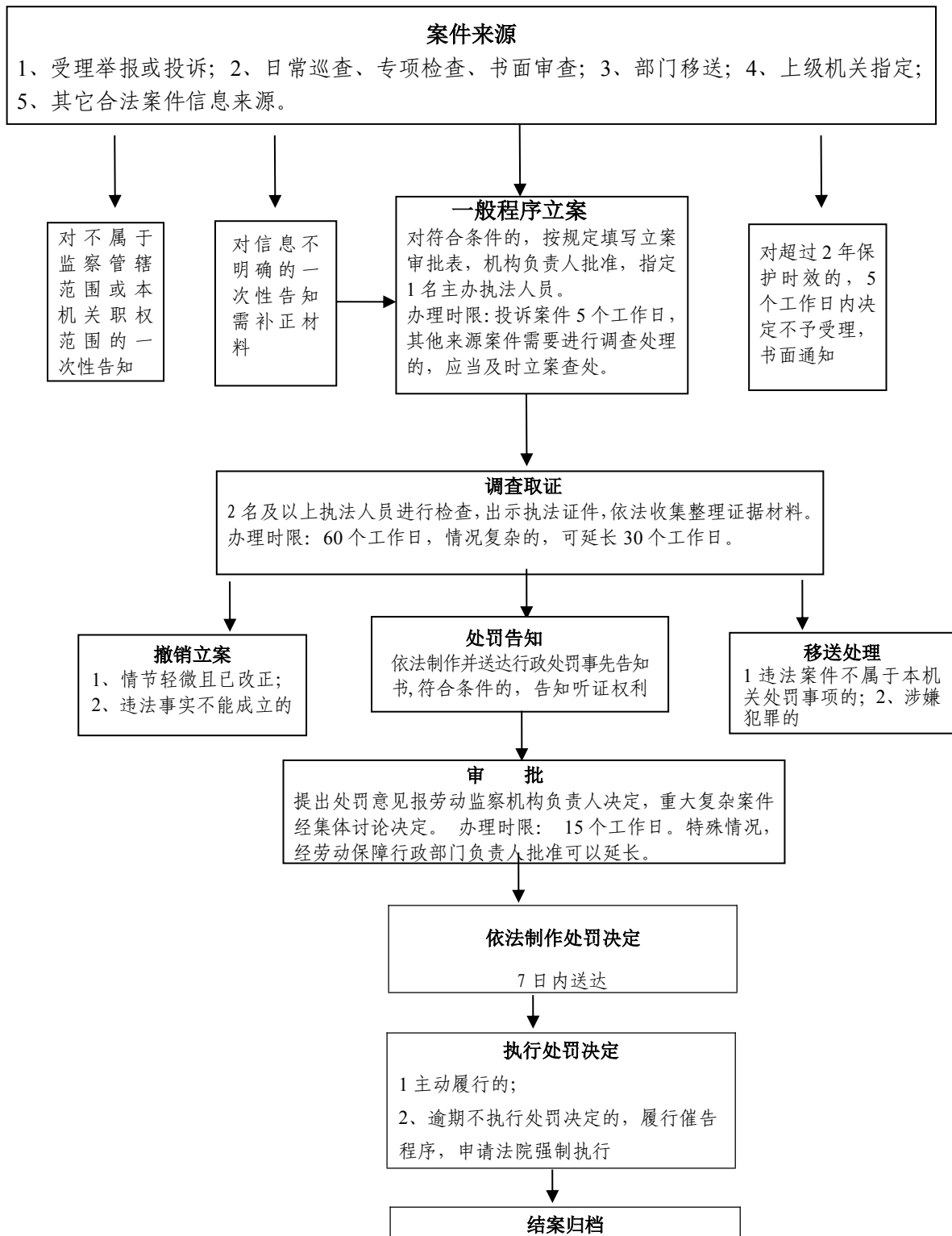

责任单位：石家庄市劳动监察局 电话：69692332 监督电话：69692305

石家庄市人力资源和社会保障局

对用人单位安排未成年工从事矿山井下、有毒有害、国家规定的第四级体力劳动强度的劳动或者其他禁忌从事的劳动，未对未成年工定期进行健康检查的处罚流程图

序号：21

权力类型：行政处罚

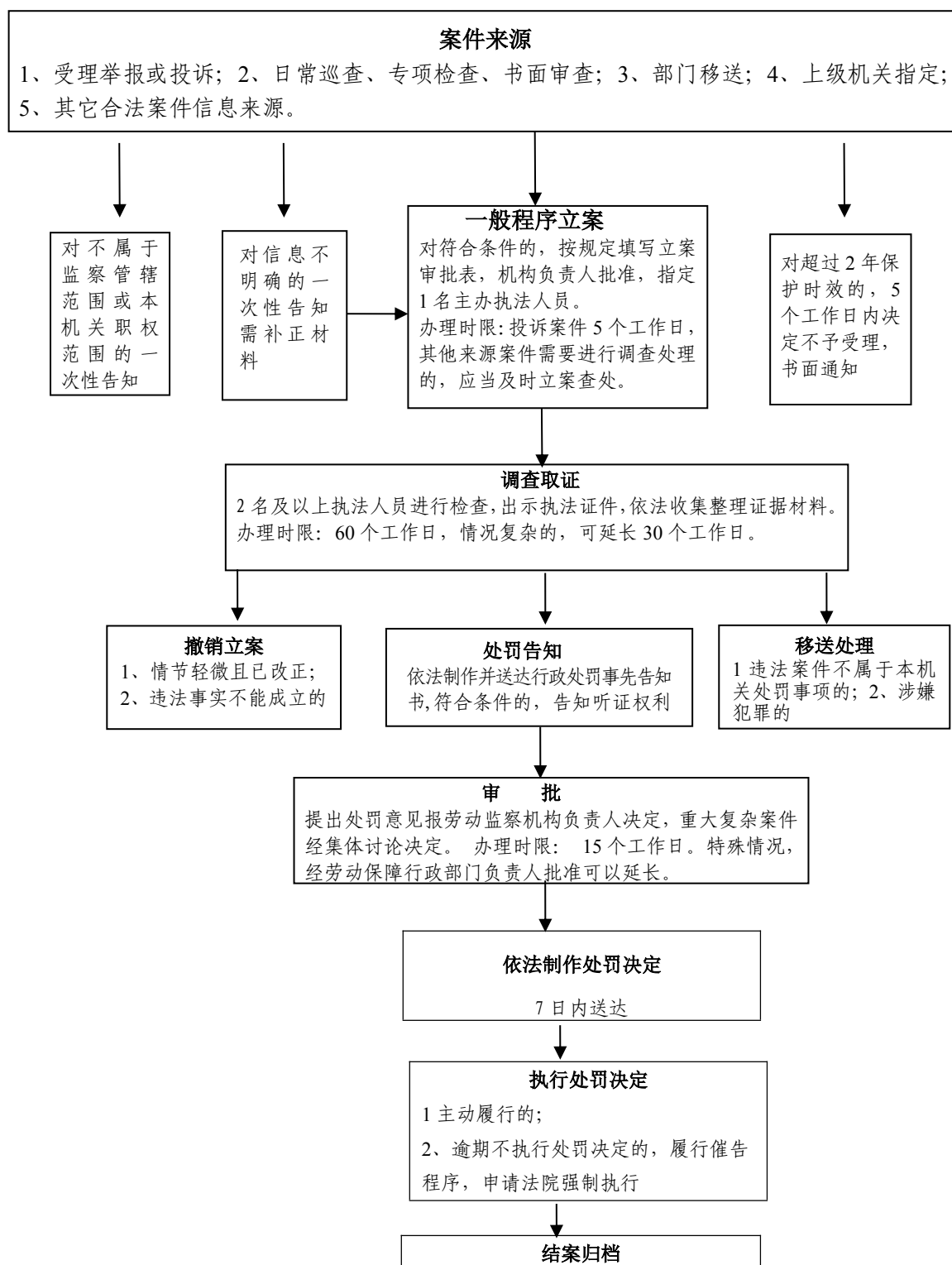

责任单位：石家庄市劳动监察局 电话：69692332 监督电话：69692305

石家庄市人力资源和社会保障局

对用人单位安排怀孕7个月以上的女职工或在哺乳未满1周岁的婴儿期间夜班劳动或者延长其工作时间的行政处罚；安排女职工生育产假享受少于法定天数的处罚流程图

序号：22

权力类型：行政处罚

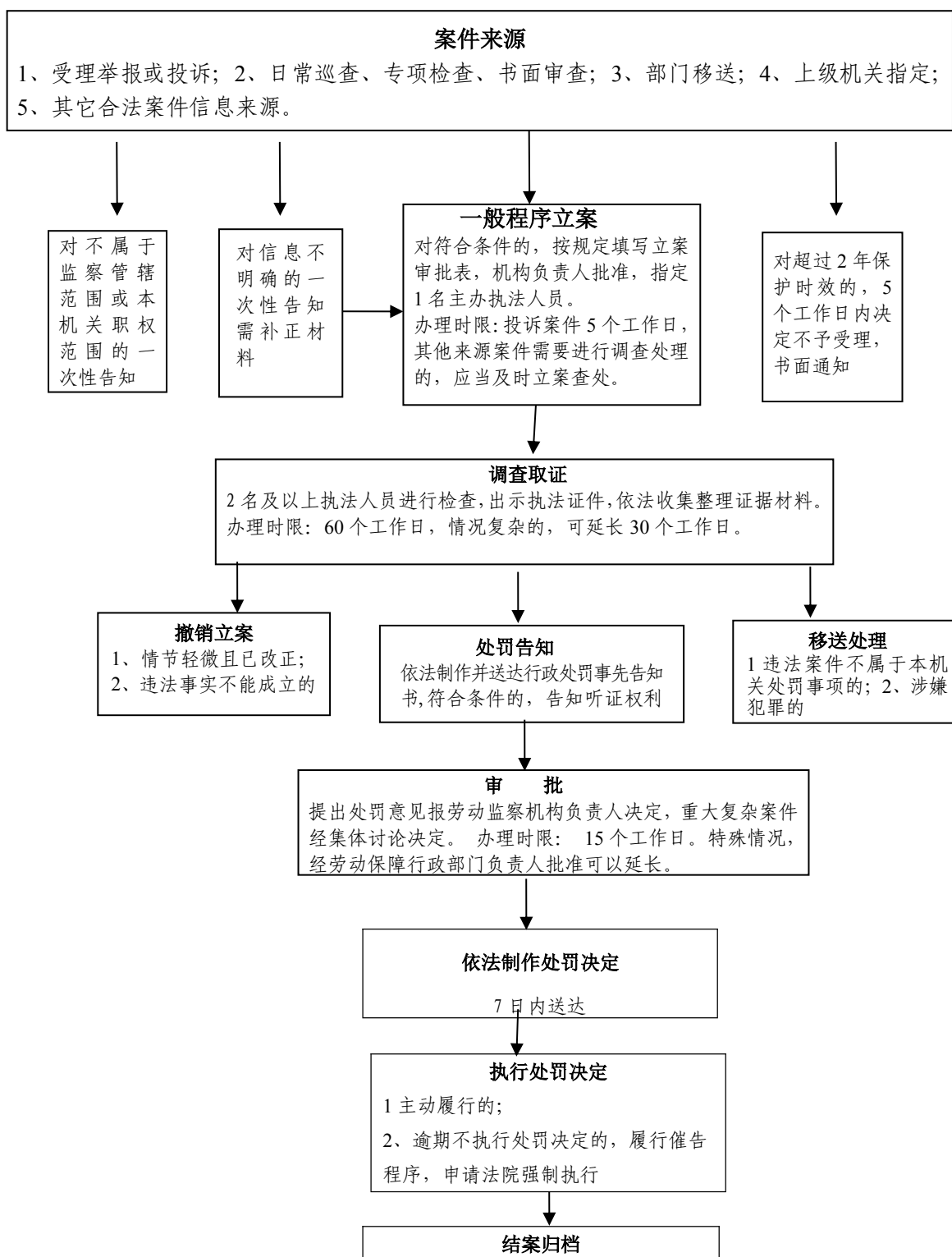

责任单位：石家庄市劳动监察局 电话：69692332 监督电话：69692305

石家庄市人力资源和社会保障局 对用人单位使用童工的处罚流程图

序号：23

权力类型：行政处罚

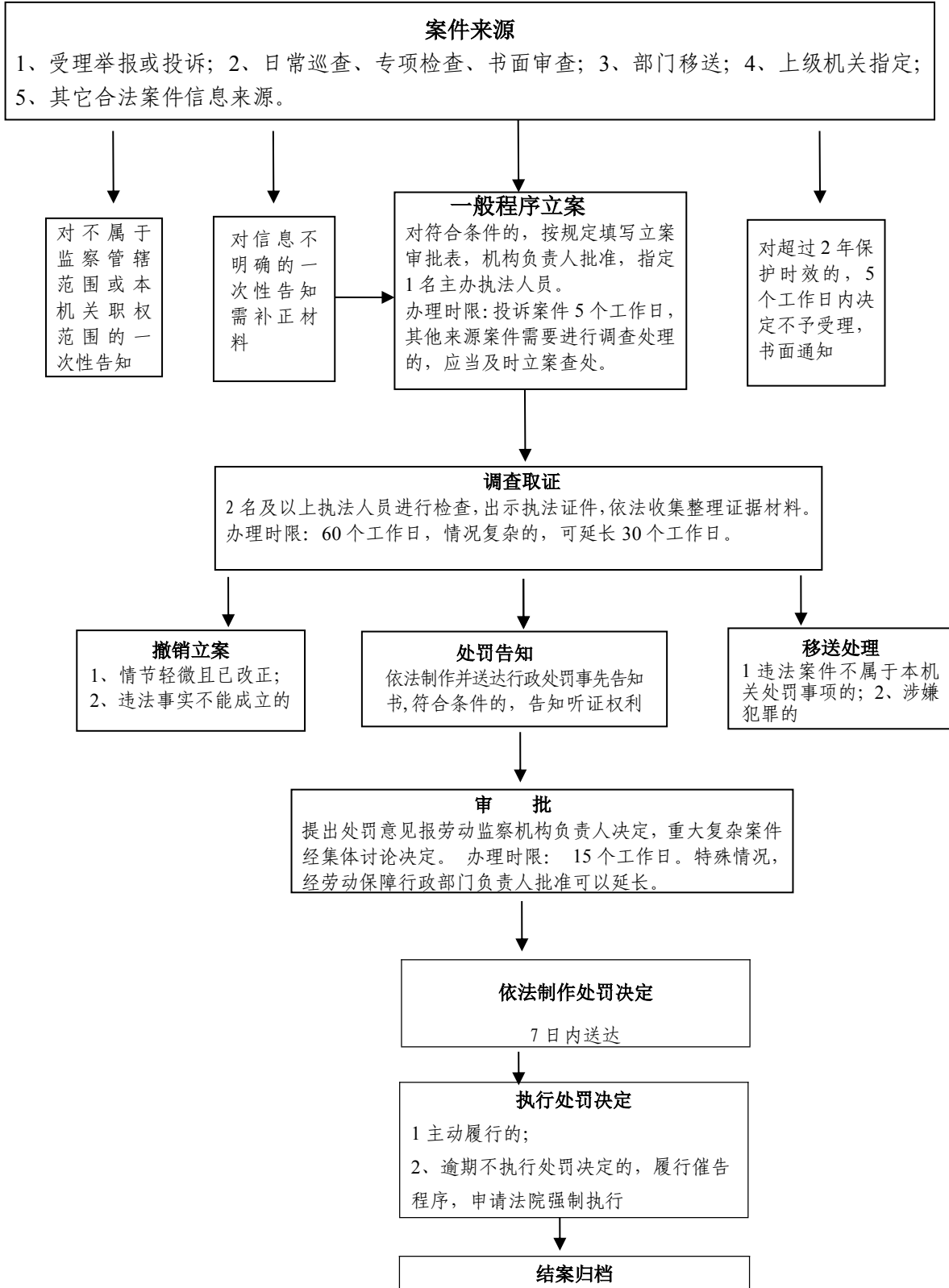

责任单位：石家庄市劳动监察局 电话：69692332 监督电话：69692305

石家庄市人力资源和社会保障局

对无营业执照、被依法吊销营业执照的单位以及未依法登记、备案的单位使用童工或者介绍童工就业的处罚流程图

序号：24

权力类型：行政处罚

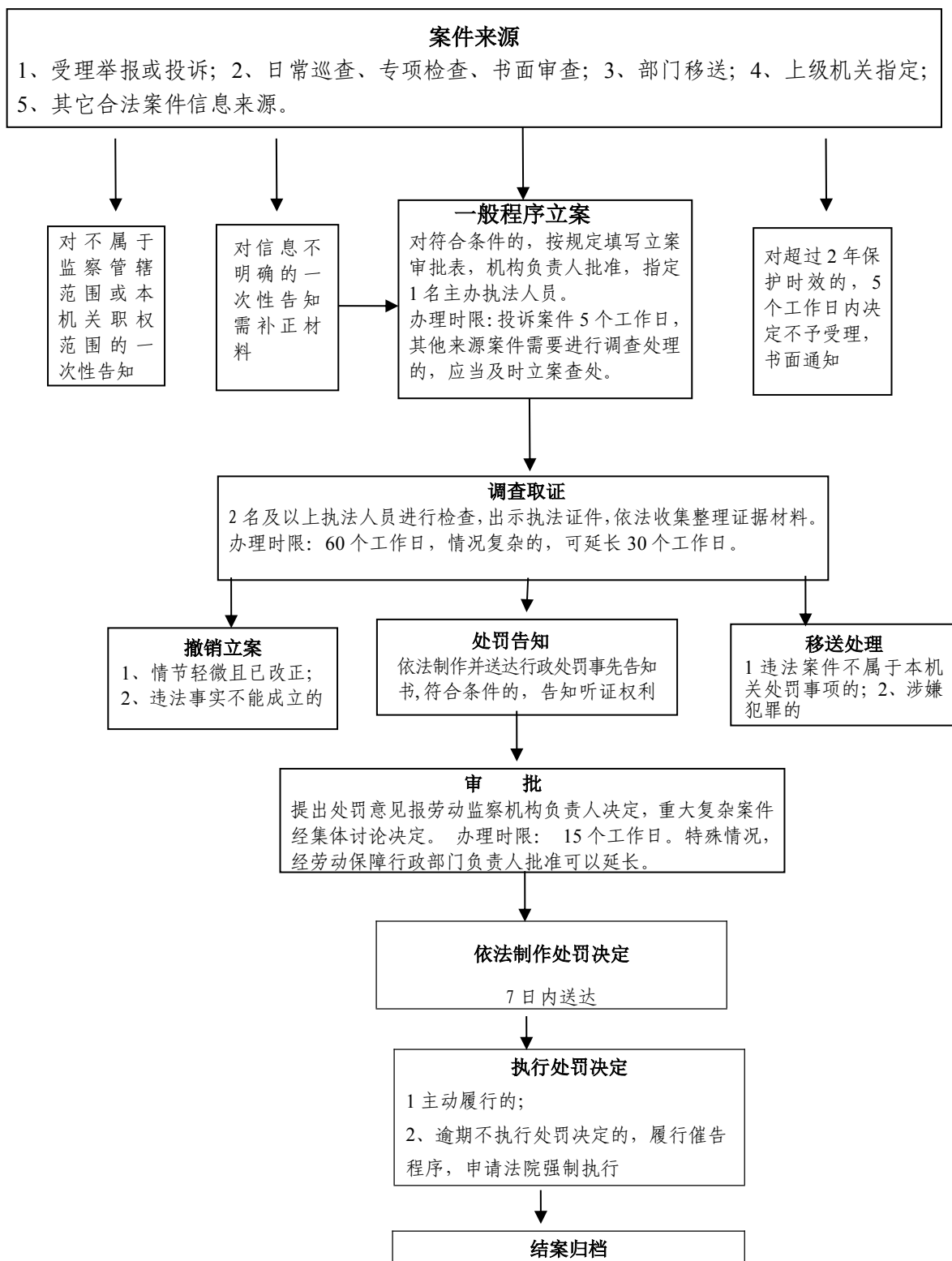

责任单位：石家庄市劳动监察局 电话：69692332 监督电话：69692305

石家庄市人力资源和社会保障局 对用人单位克扣或者无故拖欠工资以及支付劳动者工资低于当地 最低工资标准的处罚流程图

序号：25

权力类型：行政处罚

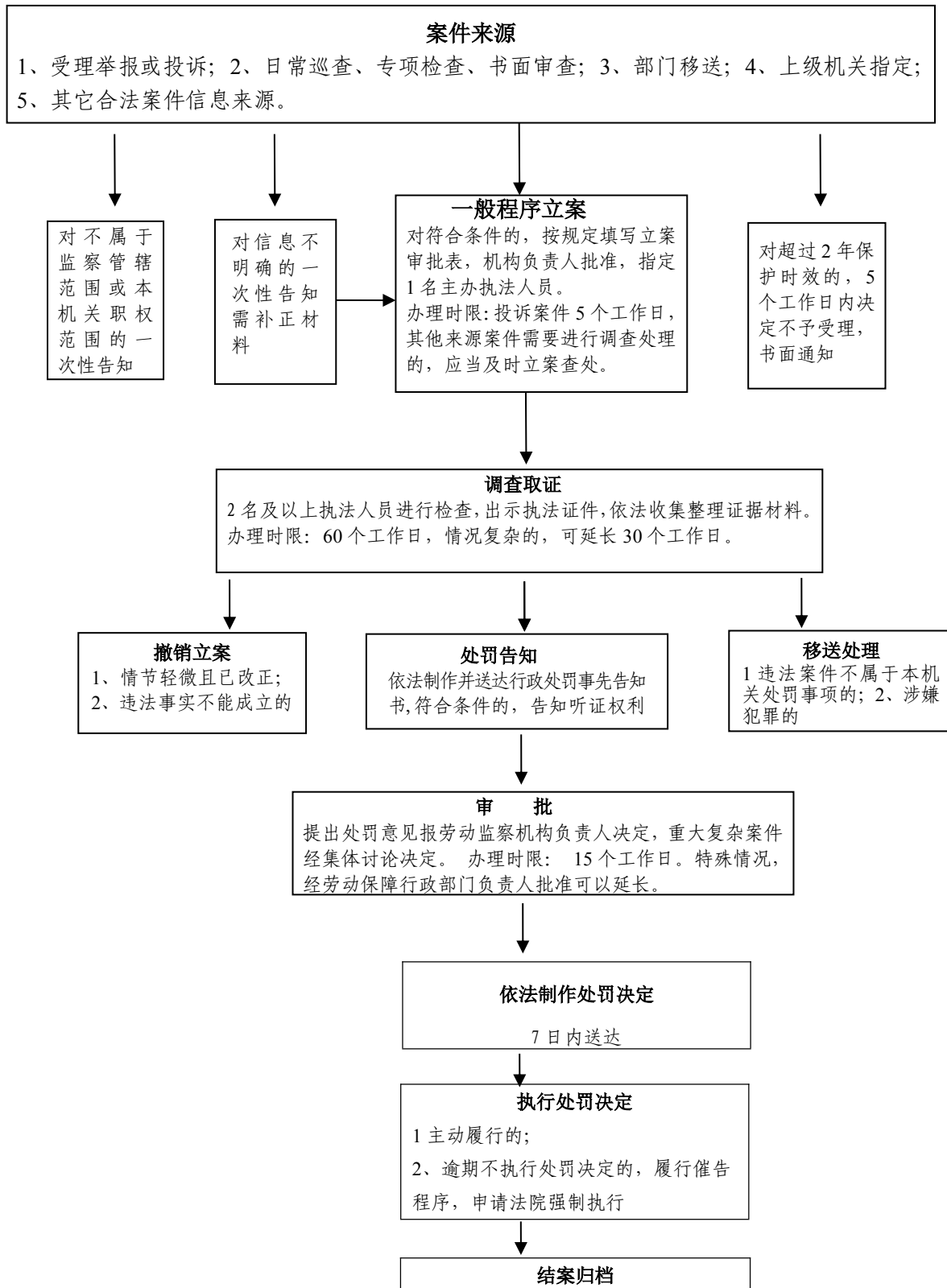

责任单位：石家庄市劳动监察局 电话：69692332 监督电话：69692305

石家庄市人力资源和社会保障局

对用人单位未按规定书面记录支付劳动者工资的数额、项目、时间和领取工资者的签字，并至少保存两年备查的处罚流程图

序号：26

权力类型：行政处罚

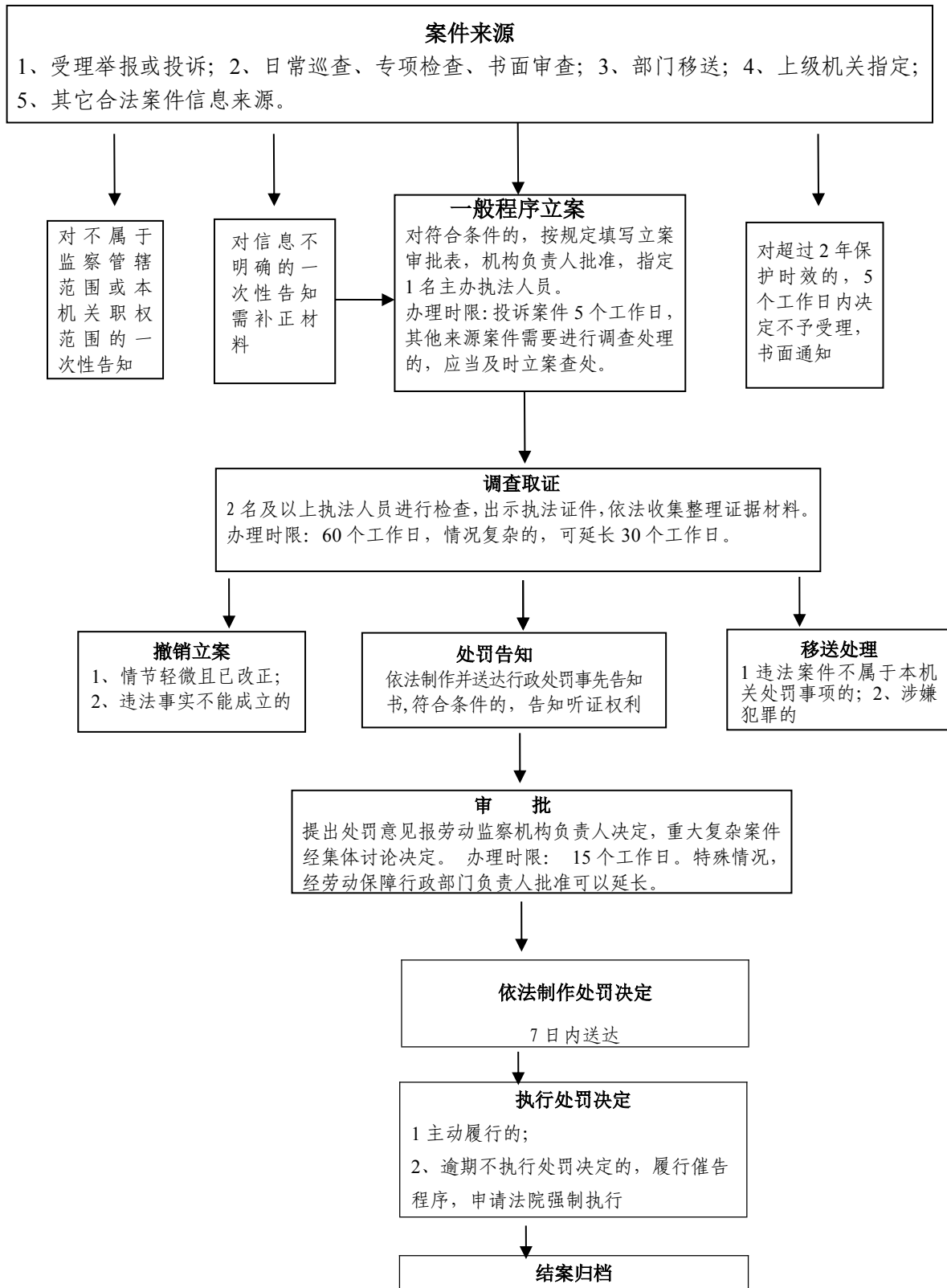

责任单位：石家庄市劳动监察局 电话：69692332 监督电话：69692305

石家庄市人力资源和社会保障局 对违反《国有企业工资内外收入监督检查实施办法》有关规定的 处罚流程图

序号：27

权力类型：行政处罚

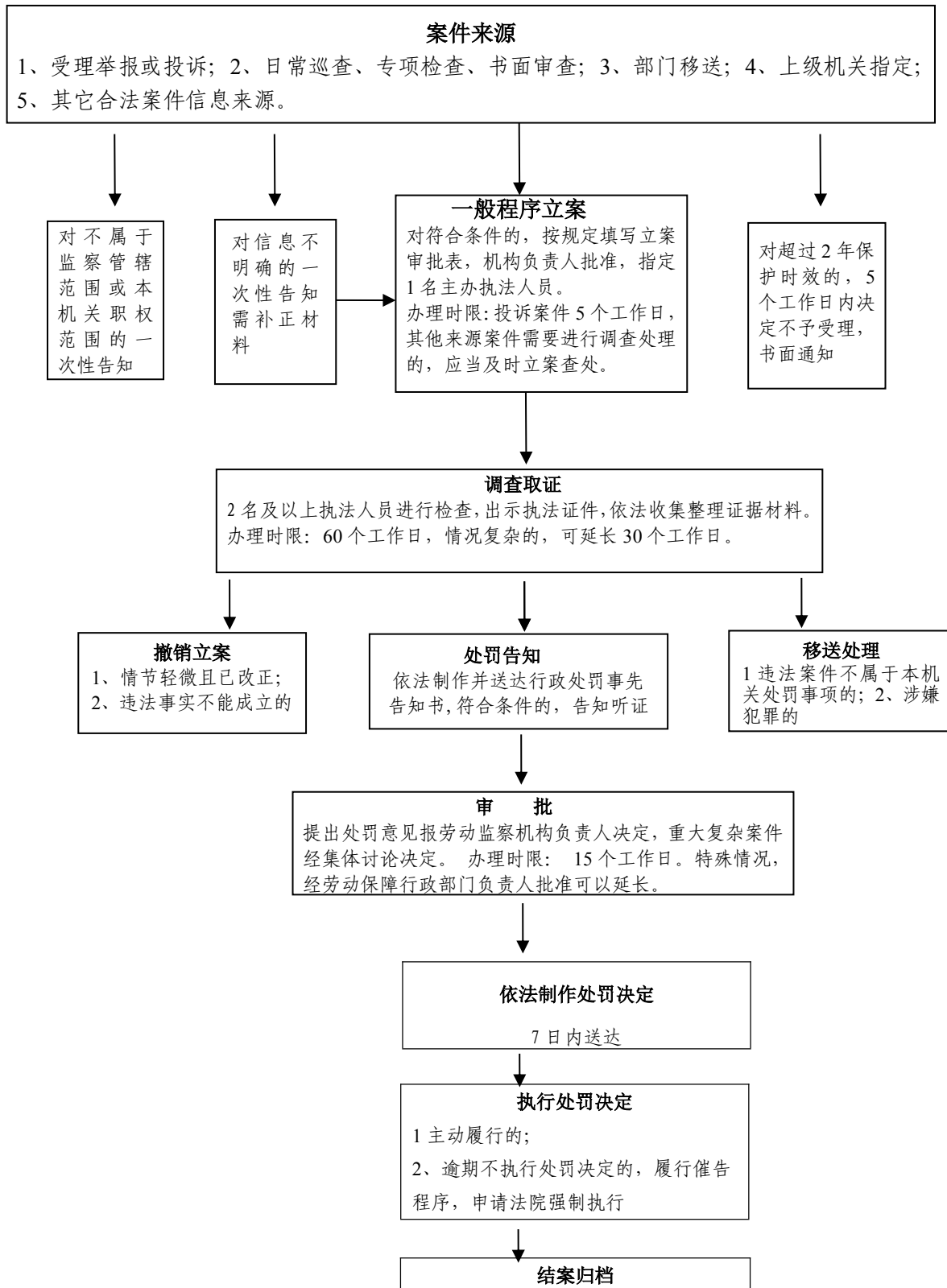

责任单位：石家庄市劳动监察局 电话：69692332 监督电话：69692305

石家庄市人力资源和社会保障局 对用人单位违法延长劳动者工作时间的处罚流程图

序号：28

权力类型：行政处罚

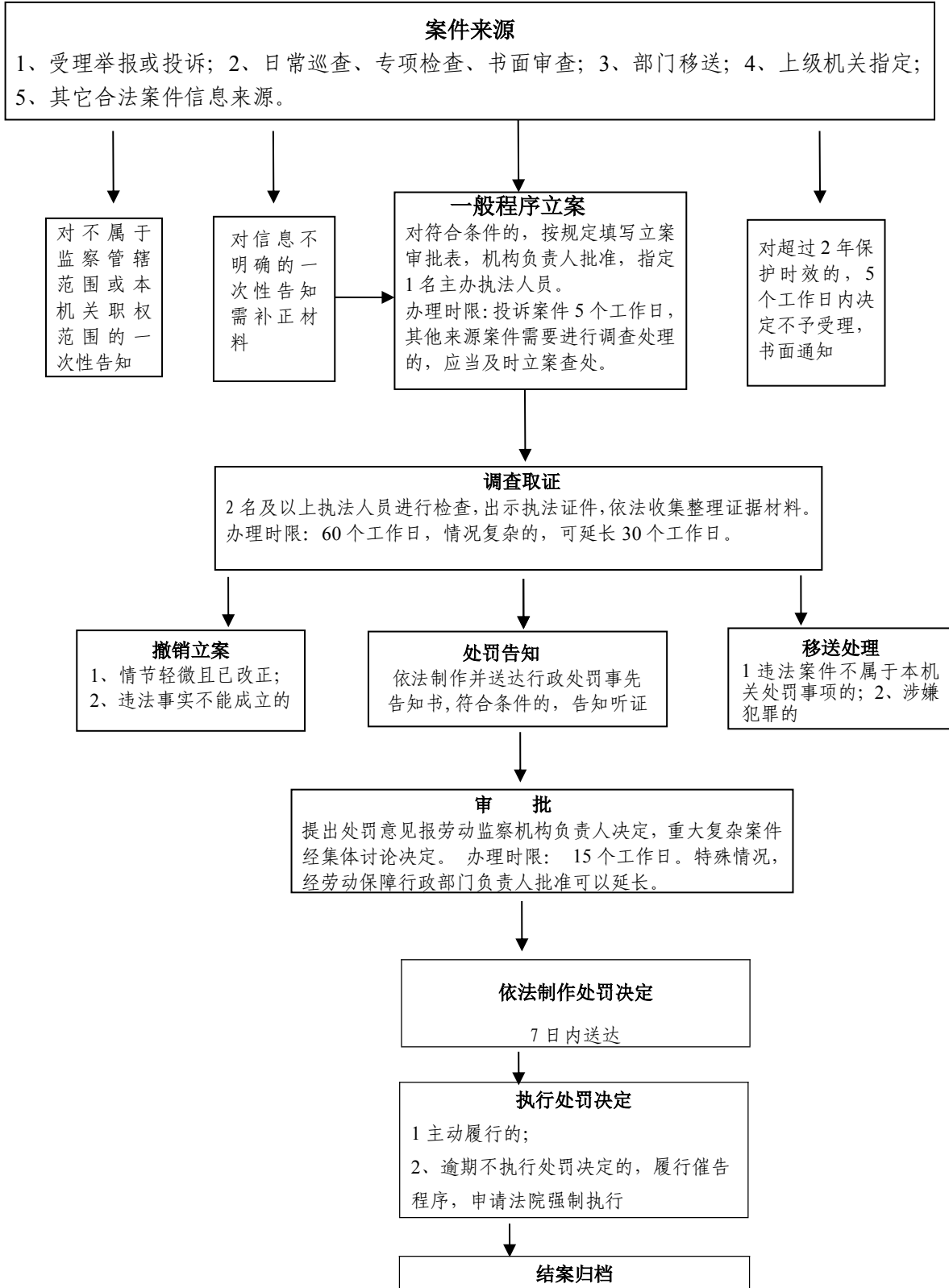

责任单位：石家庄市劳动监察局 电话：69692332 监督电话：69692305

石家庄市人力资源和社会保障局

对职业技能培训机构或者职业技能考核鉴定机构违反国家有关职业技能培训或者职业技能考核鉴定的规定的处罚流程图

序号： 29

权力类型： 行政处罚

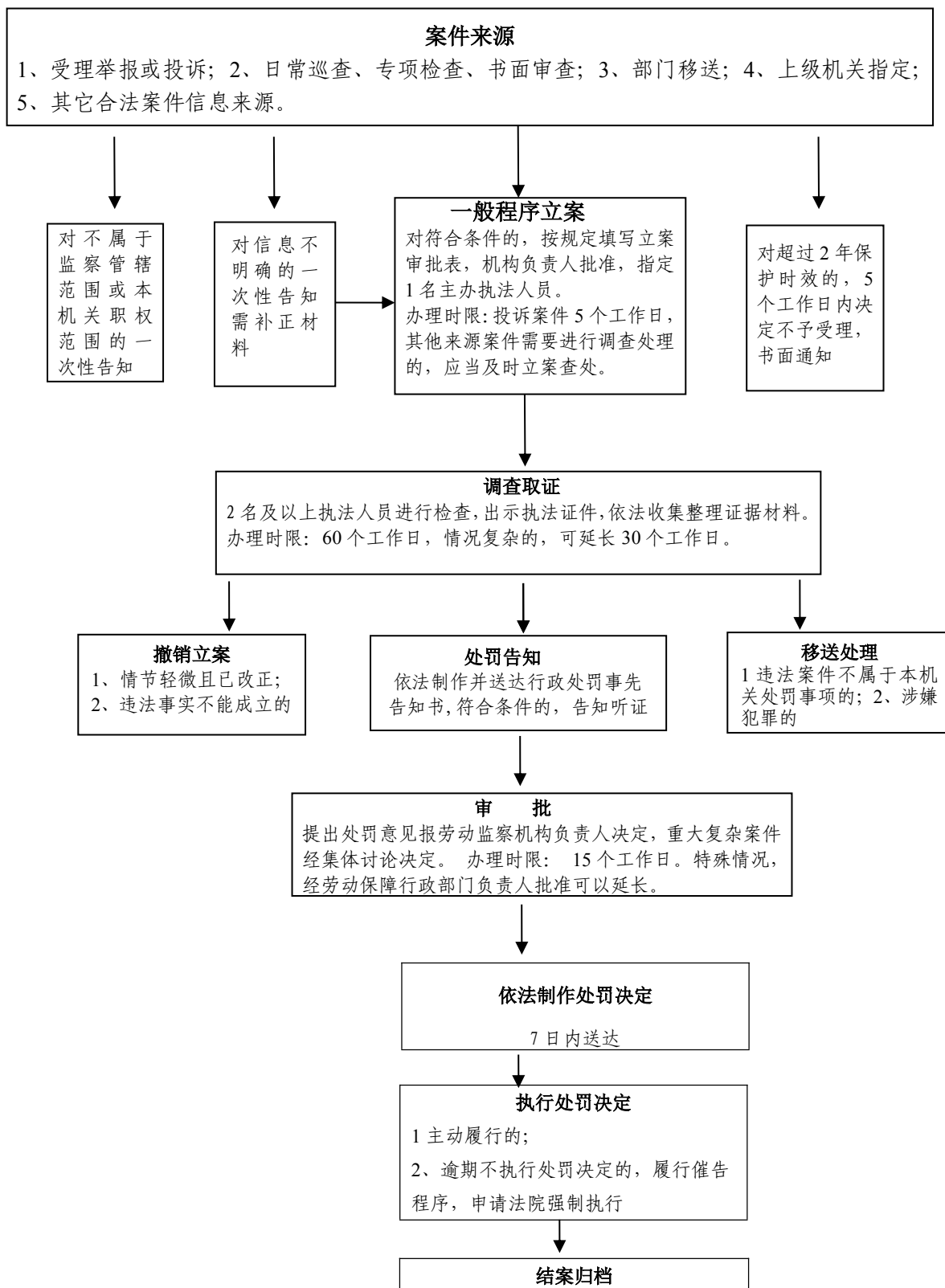

责任单位：石家庄市劳动监察局 电话：69692332 监督电话：69692305

石家庄市人力资源和社会保障局 对未经许可和登记，擅自从事职业中介活动的处罚流程图

序号：30

权力类型：行政处罚

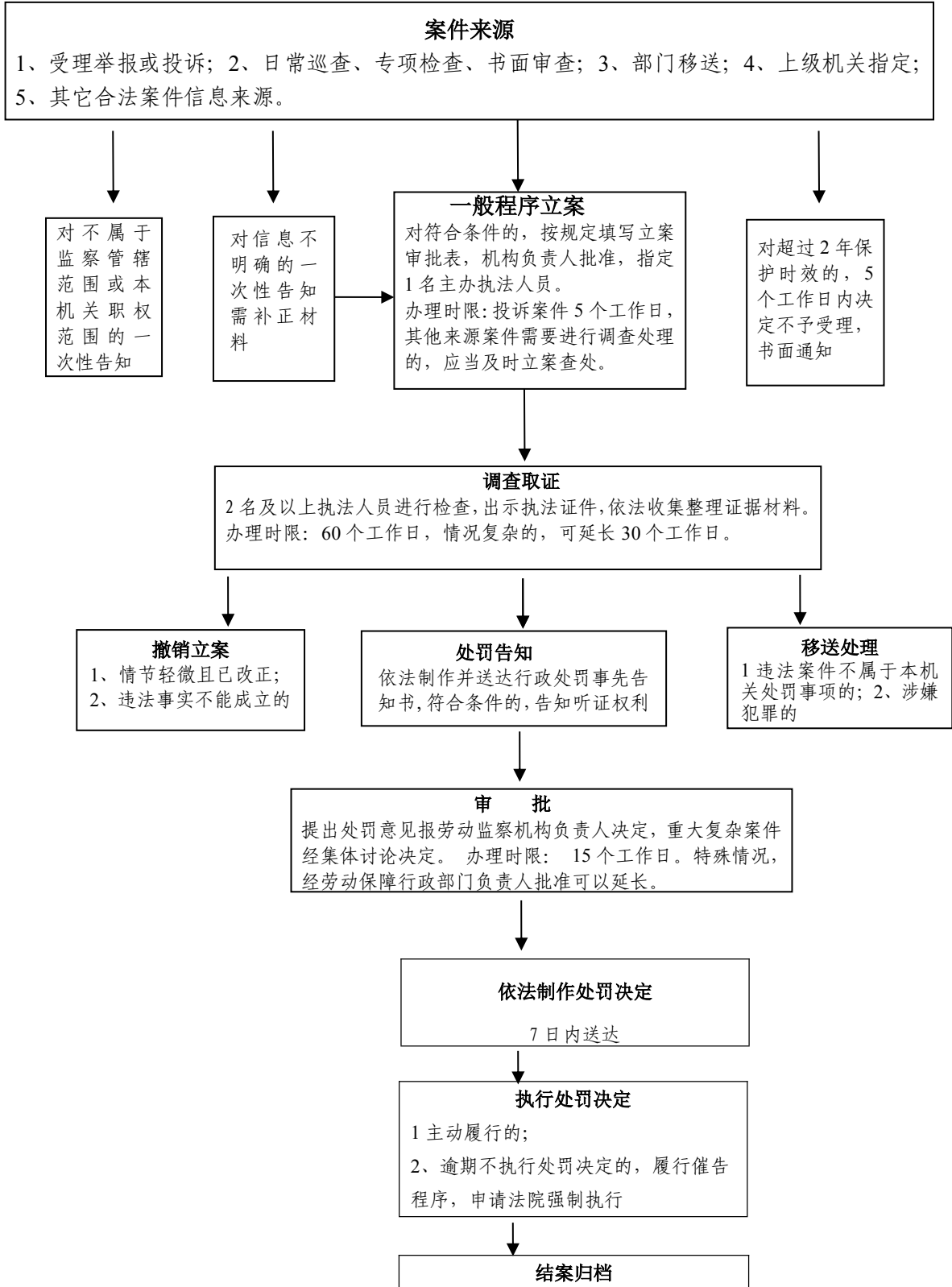

责任单位：石家庄市劳动监察局 电话：69692332 监督电话：69692305

石家庄市人力资源和社会保障局

对未经政府人事行政部门批准擅自设立人才中介服务机构或从事人才中介服务的处罚流程图

序号：31

权力类型：行政处罚

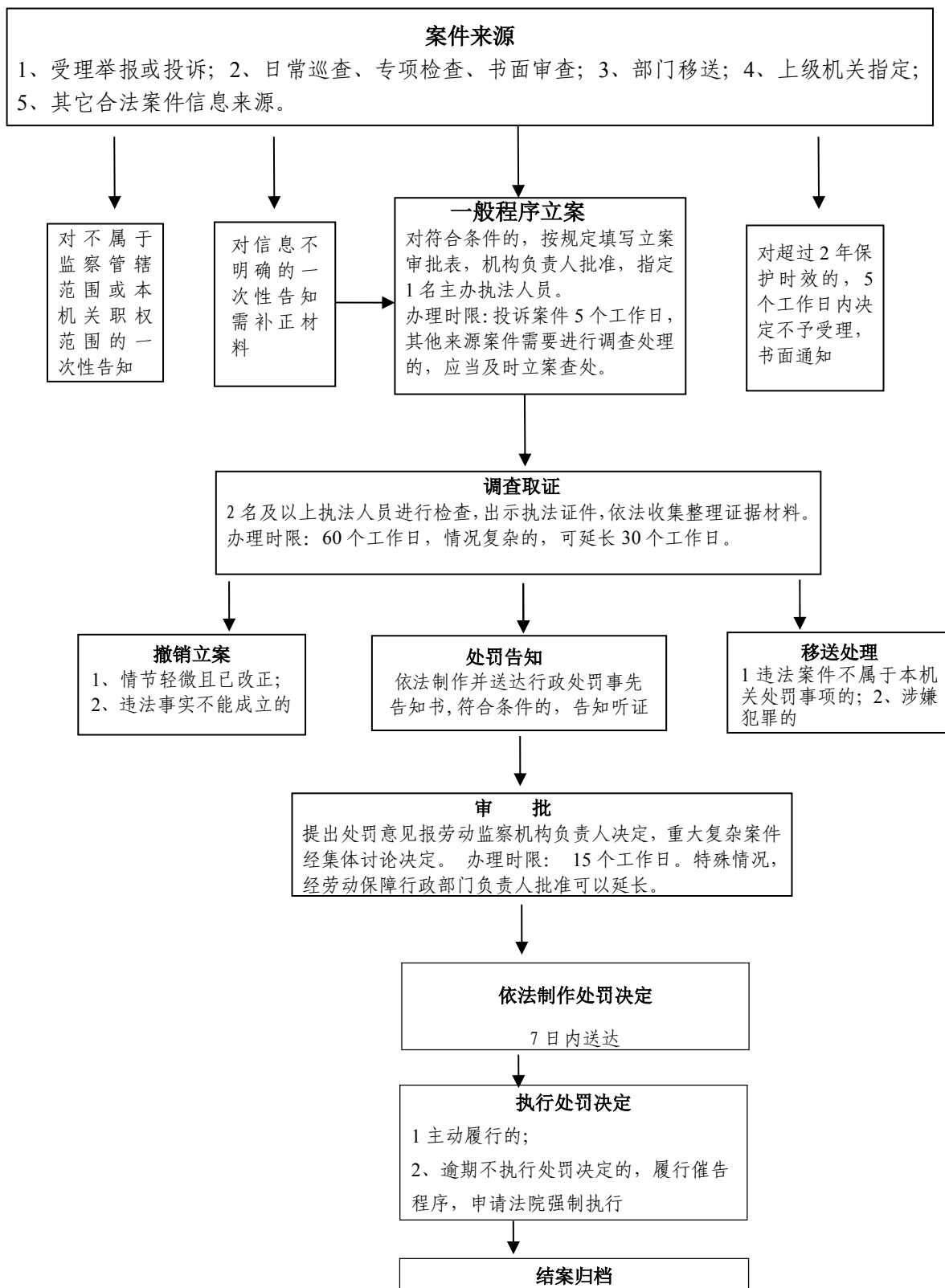

责任单位：石家庄市劳动监察局 电话：69692332 监督电话：69692305

石家庄市人力资源和社会保障局 对未经政府人事行政部门授权从事人事代理业务的处罚流程图

序号：32

权力类型：行政处罚

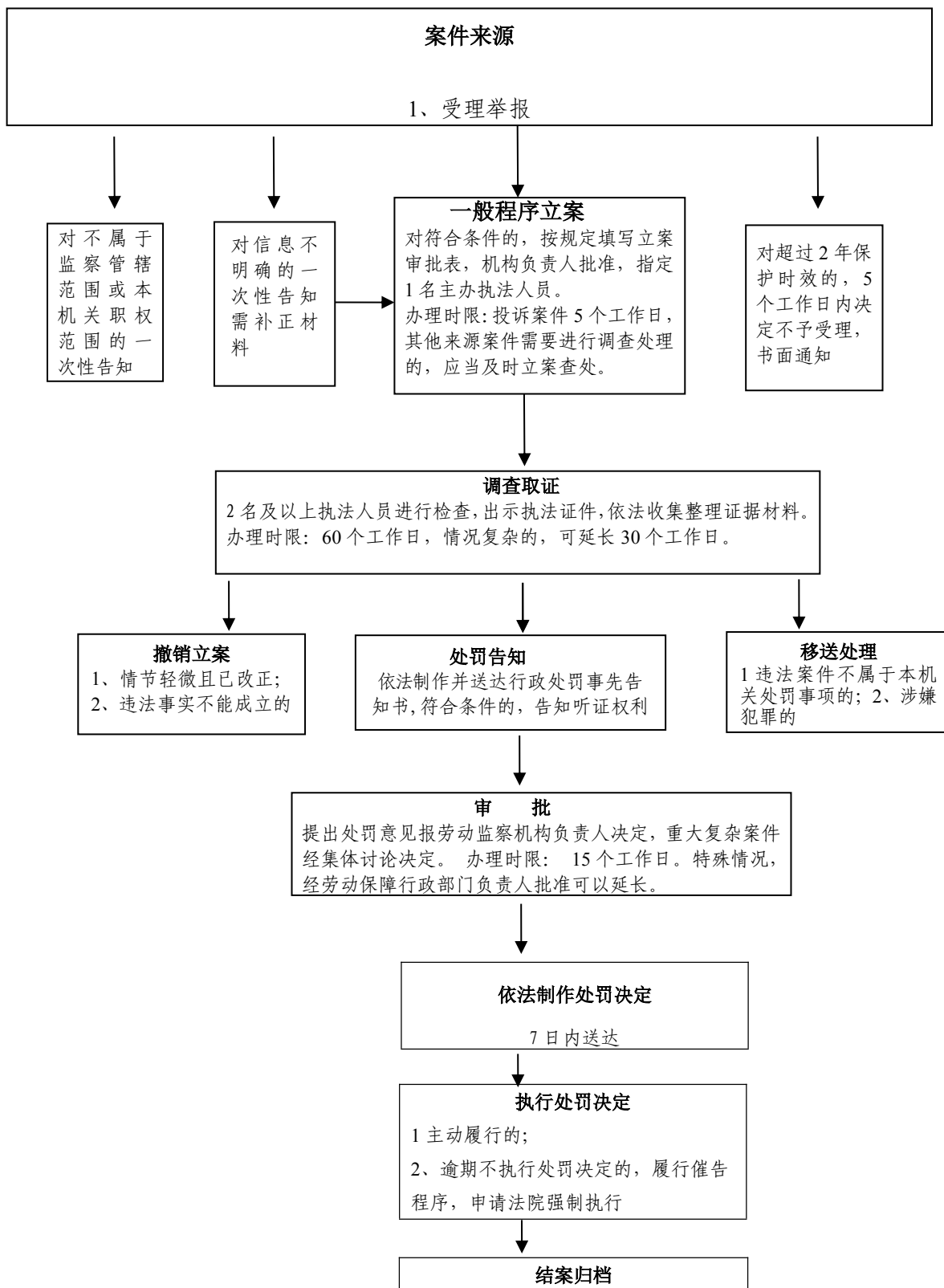

责任单位：石家庄市劳动监察局 电话：69692332 监督电话：69692305

石家庄市人力资源和社会保障局 对人才中介服务机构违法擅自扩大许可业务范围、不依法接受检查或提供虚假材料，不按规定办理许可证变更等手续的处罚流程图

序号：33

权力类型：行政处罚

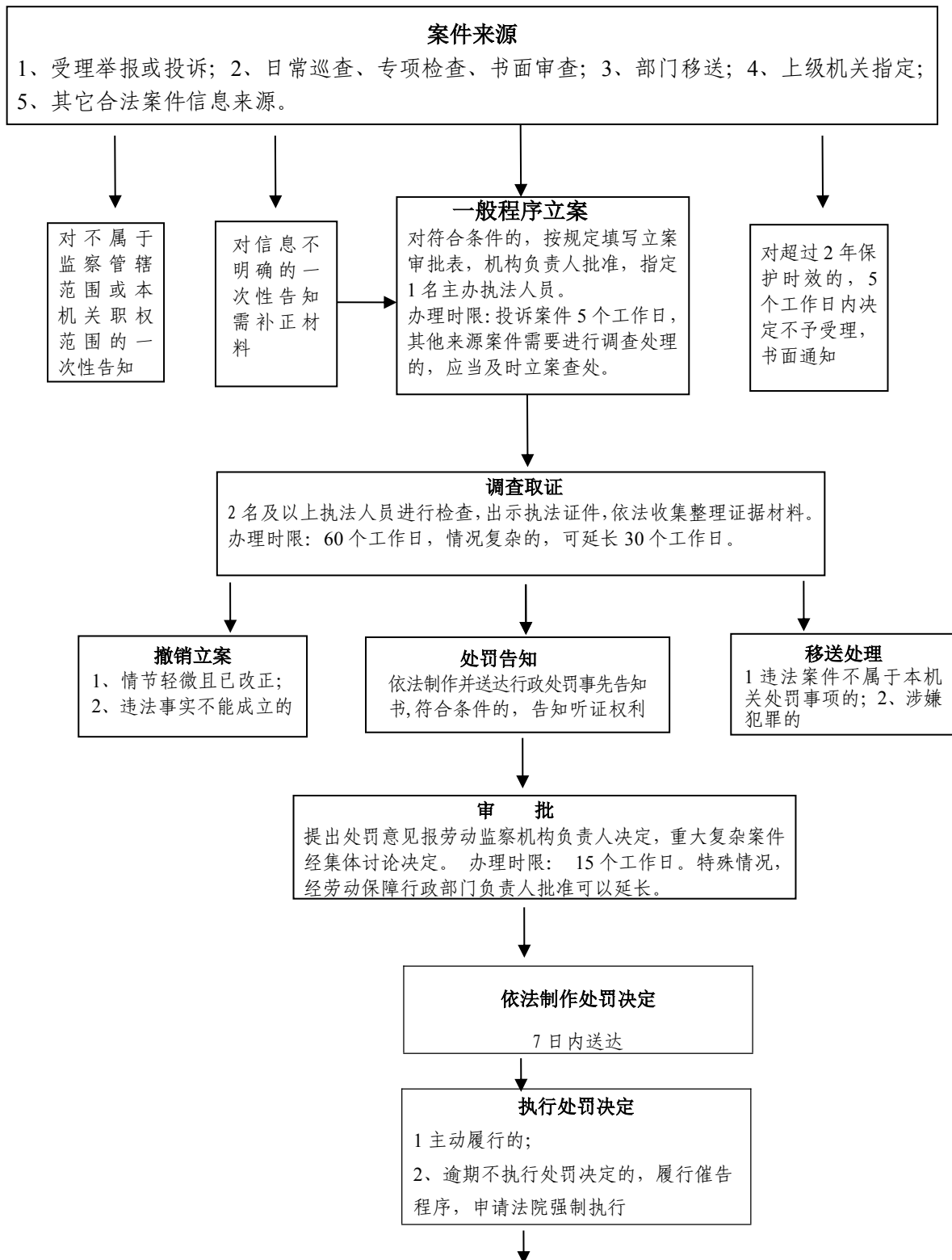

结案归档

责任单位：石家庄市劳动监察局 电话：69692332 监督电话：69692305

石家庄市人力资源和社会保障局 对人才中介服务机构超出许可业务范围接受代理业务的处罚 流程图

序号：34

权力类型：行政处罚

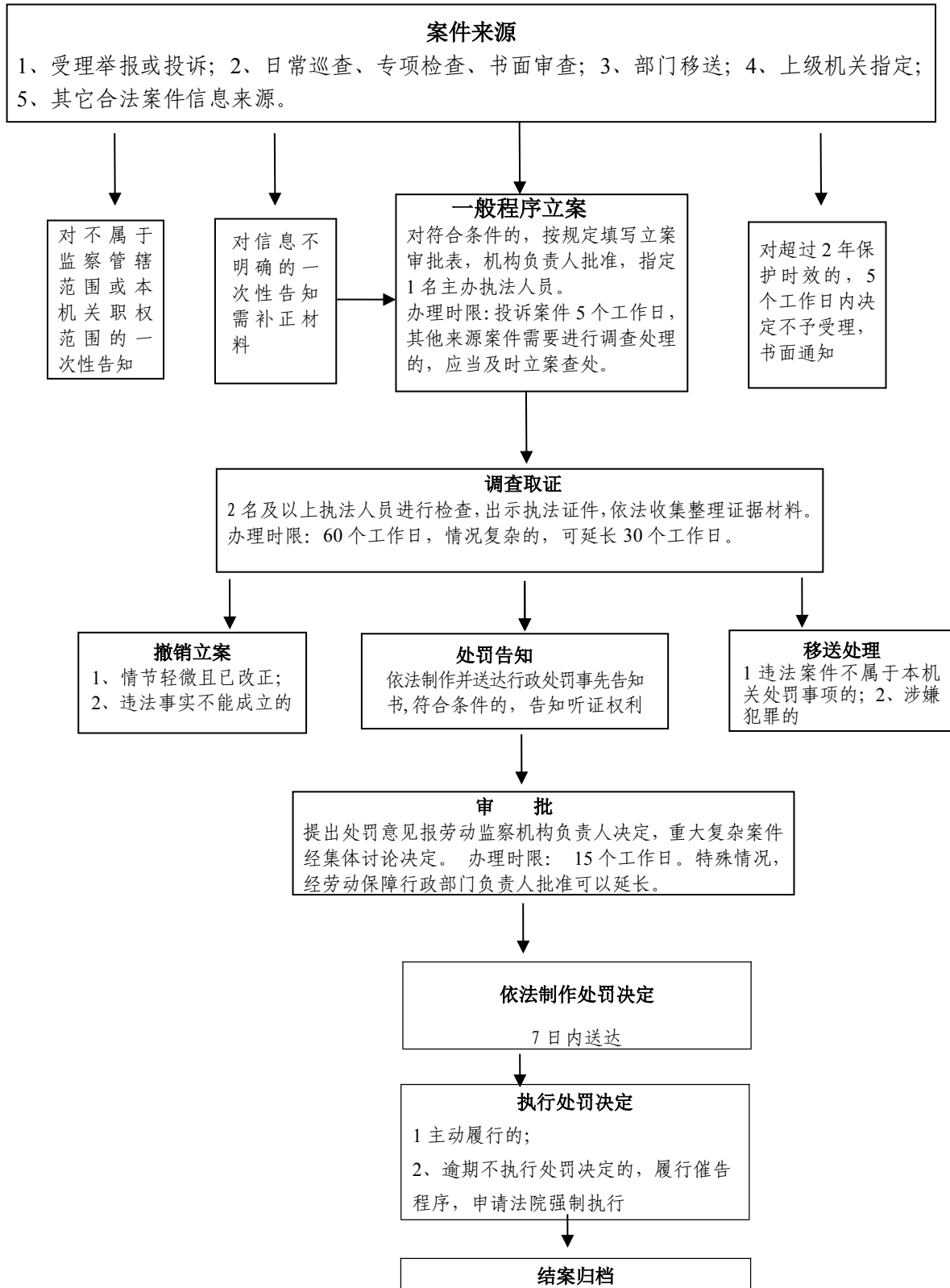

责任单位：石家庄市劳动监察局 电话：69692332 监督电话：69692305

石家庄市人力资源和社会保障局

对以民族、性别、宗教信仰为由拒绝聘用或者提高聘用标准的， 招聘不得招聘人员的，以及向应聘者收取费用或采取欺诈等手段 谋取非法利益的处罚流程图

序号：35

权力类型：行政处罚

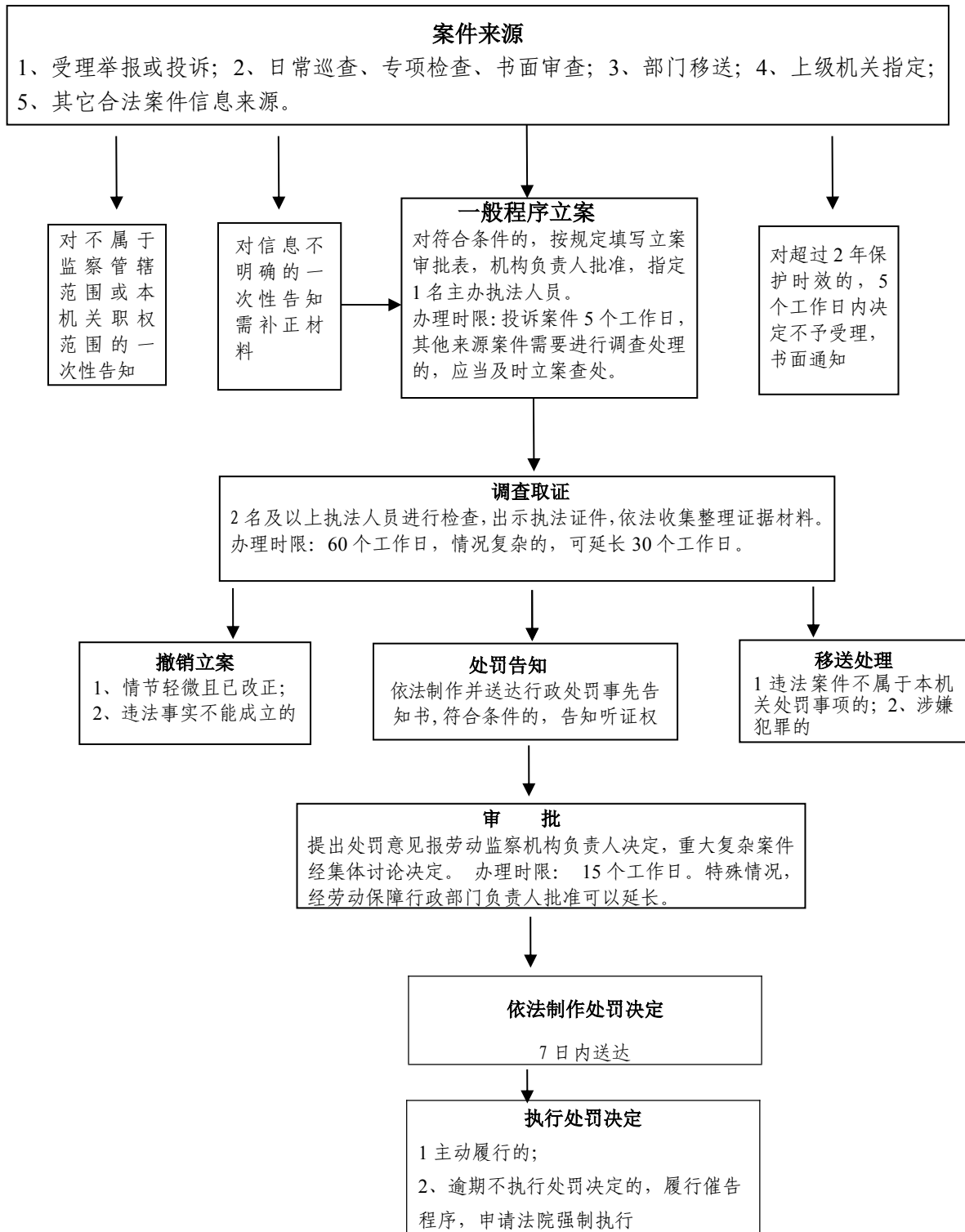

结案归档

责任单位：石家庄市劳动监察局 电话：69692332 监督电话：69692305

石家庄市人力资源和社会保障局

对职业中介机构提供虚假就业信息，为无合法证照的用人单位提供职业中介服务，伪造、涂改、转让职业中介许可证的处罚流程图

序号：36

权力类型：行政处罚

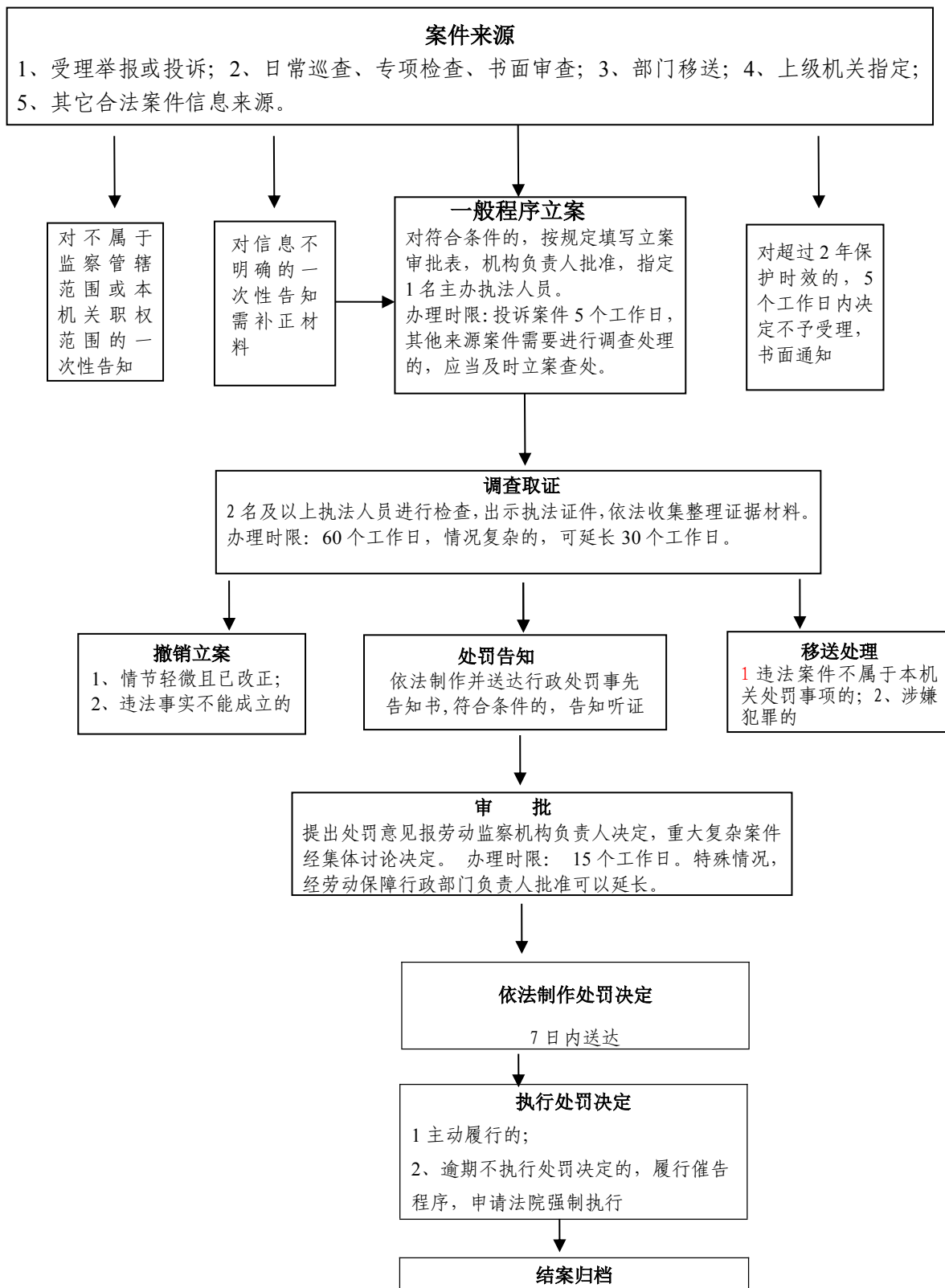

责任单位：石家庄市劳动监察局 电话：69692332 监督电话：69692305

石家庄市人力资源和社会保障局 对开展人力资源服务业务未备案，设立分支机构、办理变更或者 注销登记未书面报告的处罚流程图

序号：37

权力类型：行政处罚

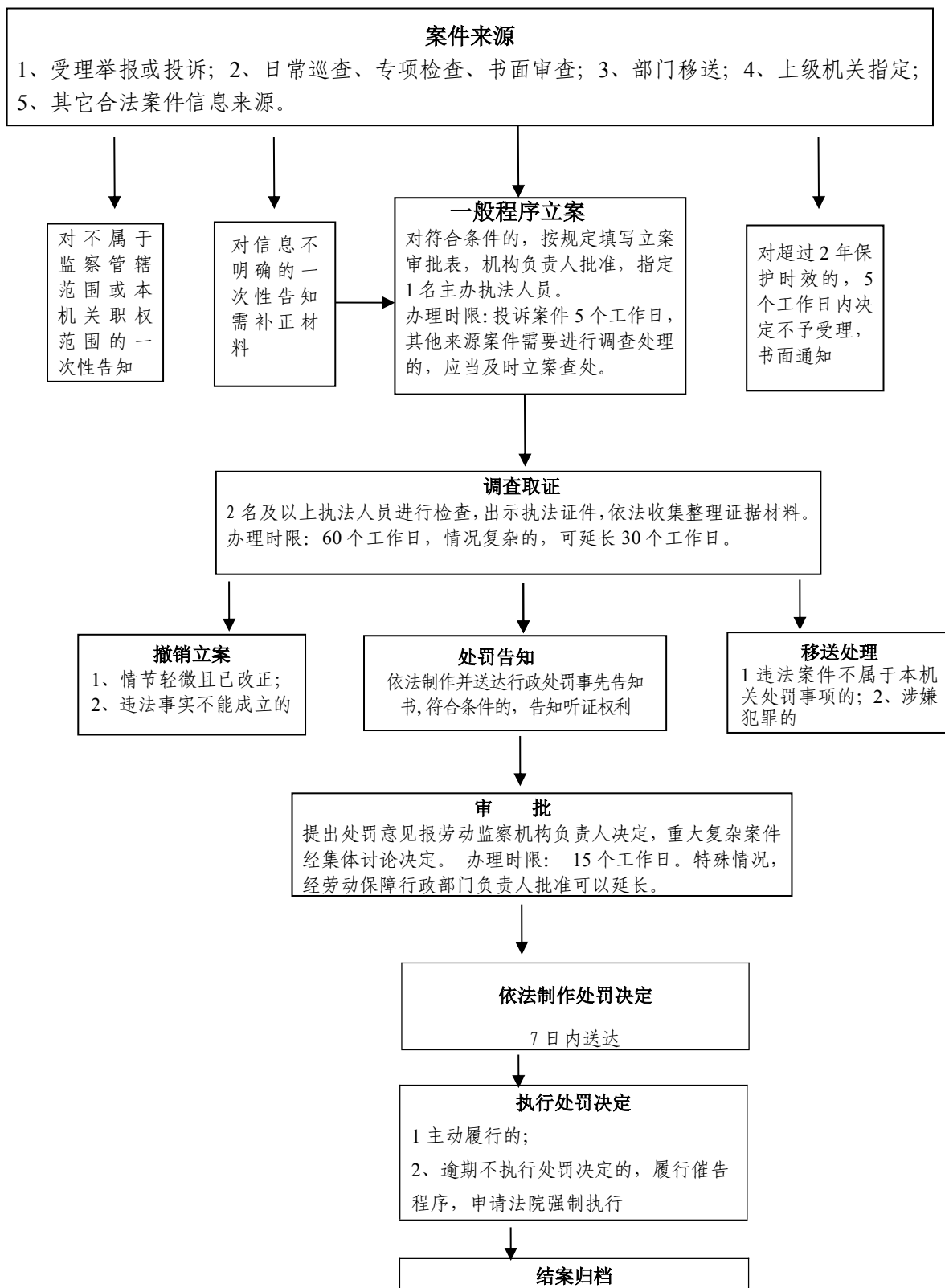

责任单位：石家庄市劳动监察局 电话：69692332 监督电话：69692305

石家庄市人力资源和社会保障局 对发布的招聘信息不真实、不合法，未依法开展人力资源服务业 的处罚流程图

序号：38

权力类型：行政处罚

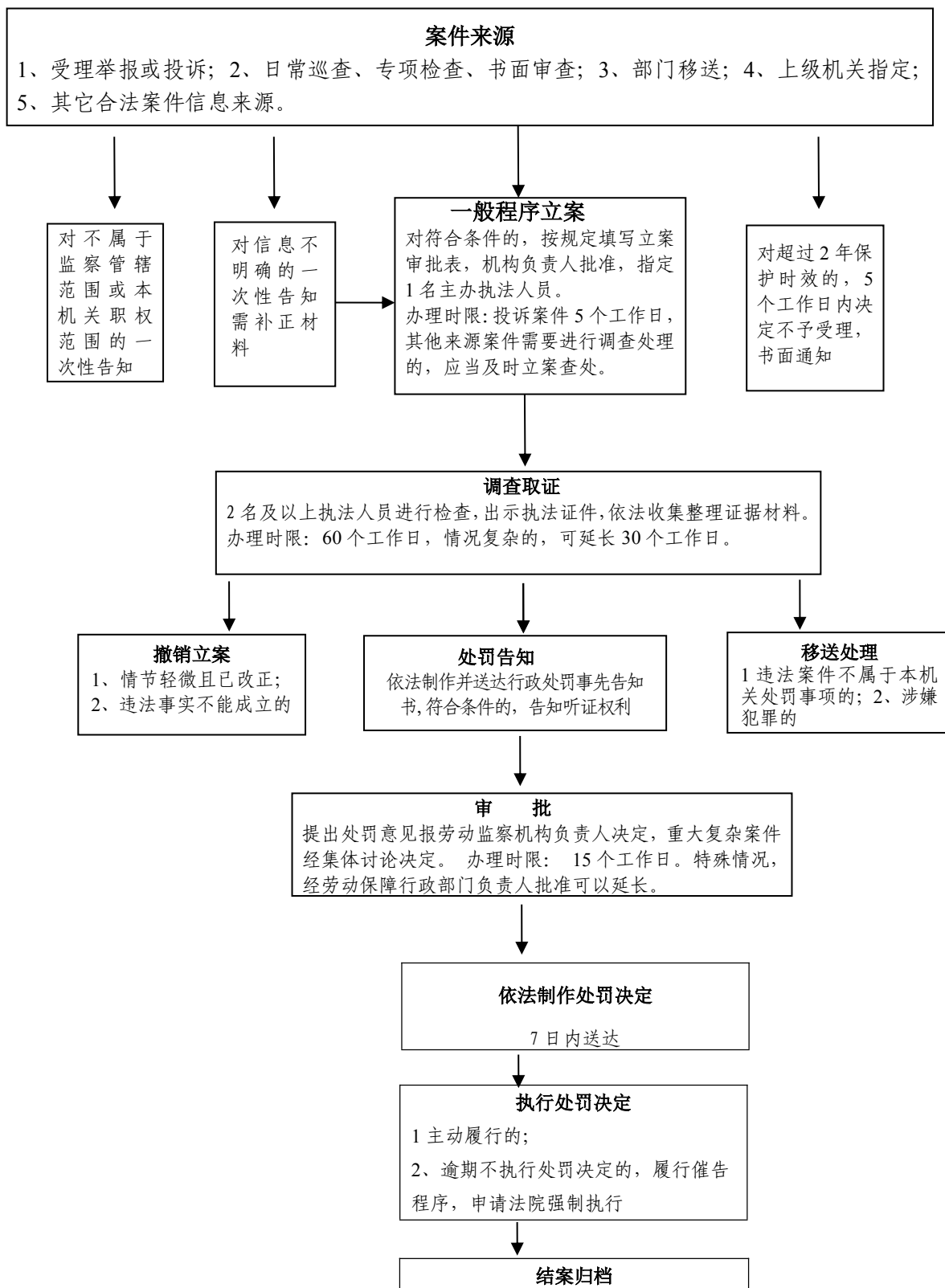

责任单位：石家庄市劳动监察局 电话：69692332 监督电话：69692305

石家庄市人力资源和社会保障局 对职业中介机构或者其他服务机构采取虚假手段套取政府补贴的 处罚流程图

序号：39

权力类型：行政处罚

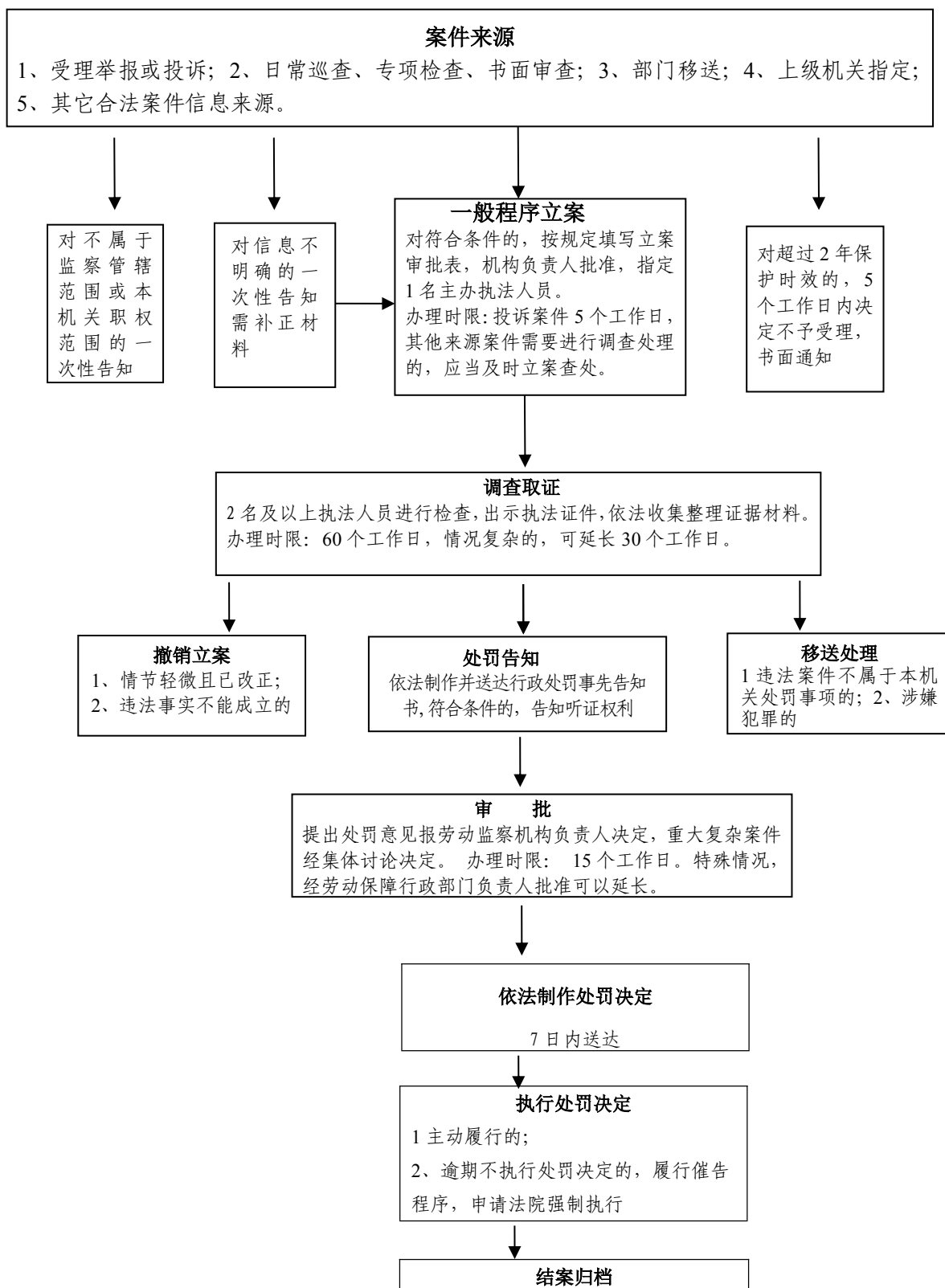

责任单位：石家庄市劳动监察局 电话：69692332 监督电话：69692305

石家庄市人力资源和社会保障局

对未按照规定明示有关事项，未按照规定建立健全内部制度或者保存服务台账，未按照规定提交经营情况年度报告的处罚流程图

序号：40

权力类型：行政处罚

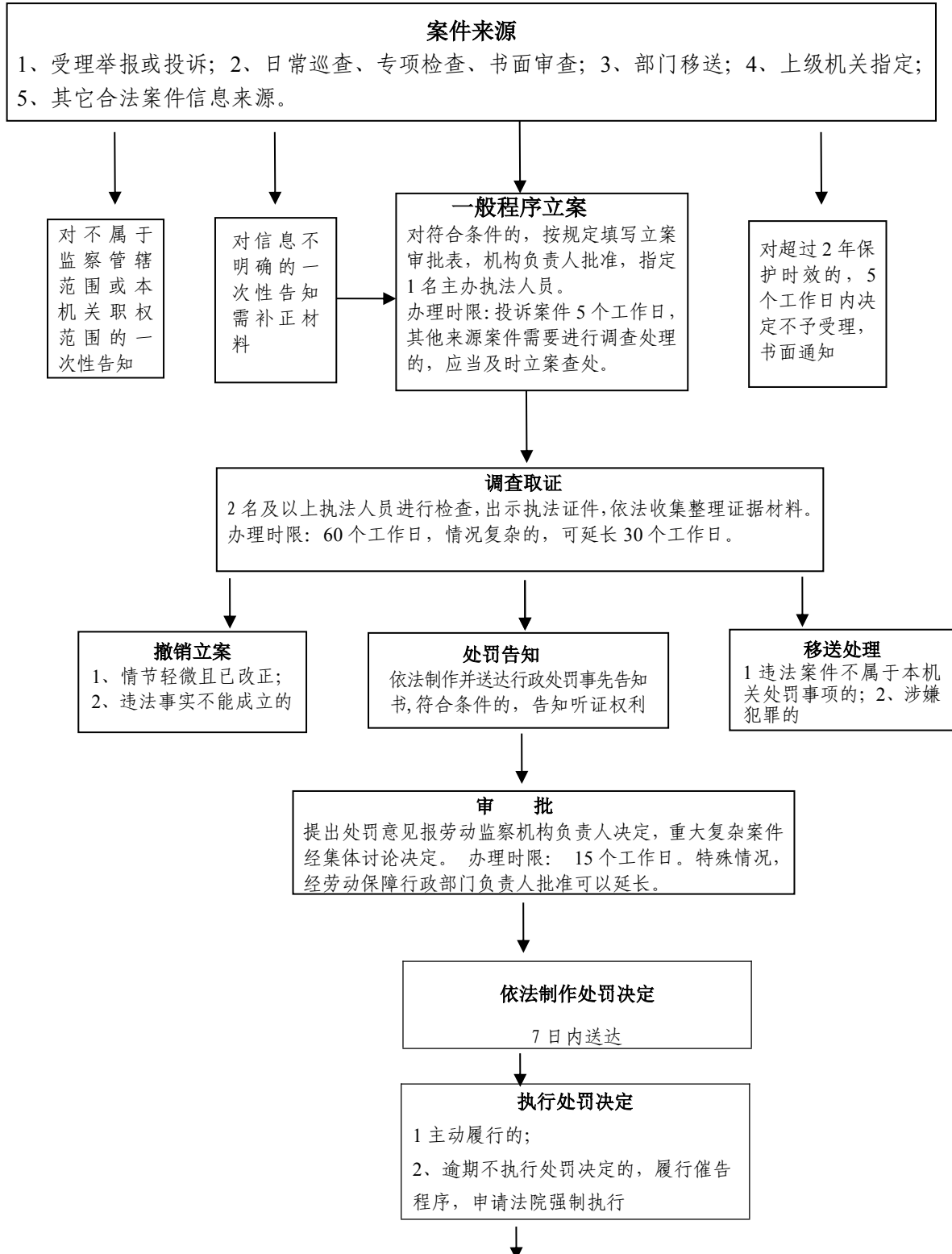

结案归档

责任单位：石家庄市劳动监察局 电话：69692332 监督电话：69692305

石家庄市人力资源和社会保障局 对职业中介机构违反规定，未明示职业中介许可证、监督电话的 处罚流程图

序号：41

权力类型：行政处罚

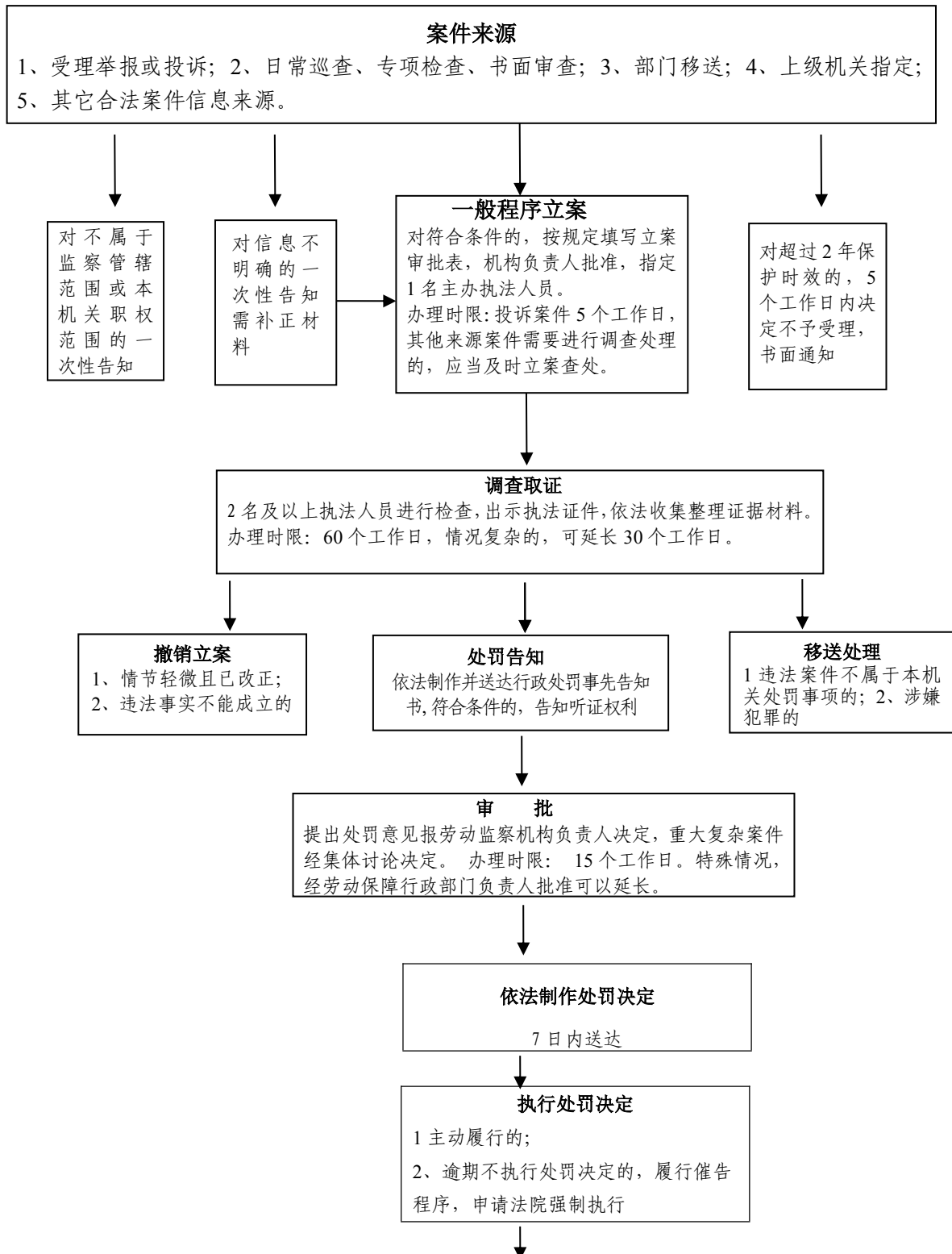

结案归档

责任单位：石家庄市劳动监察局 电话：69692332 监督电话：69692305

石家庄市人力资源和社会保障局

对职业中介机构违反规定，未建立服务台账，或虽建立服务台账但未记录服务对象、服务过程、服务结果和收费情况的处罚流程图

序号：42

权力类型：行政处罚

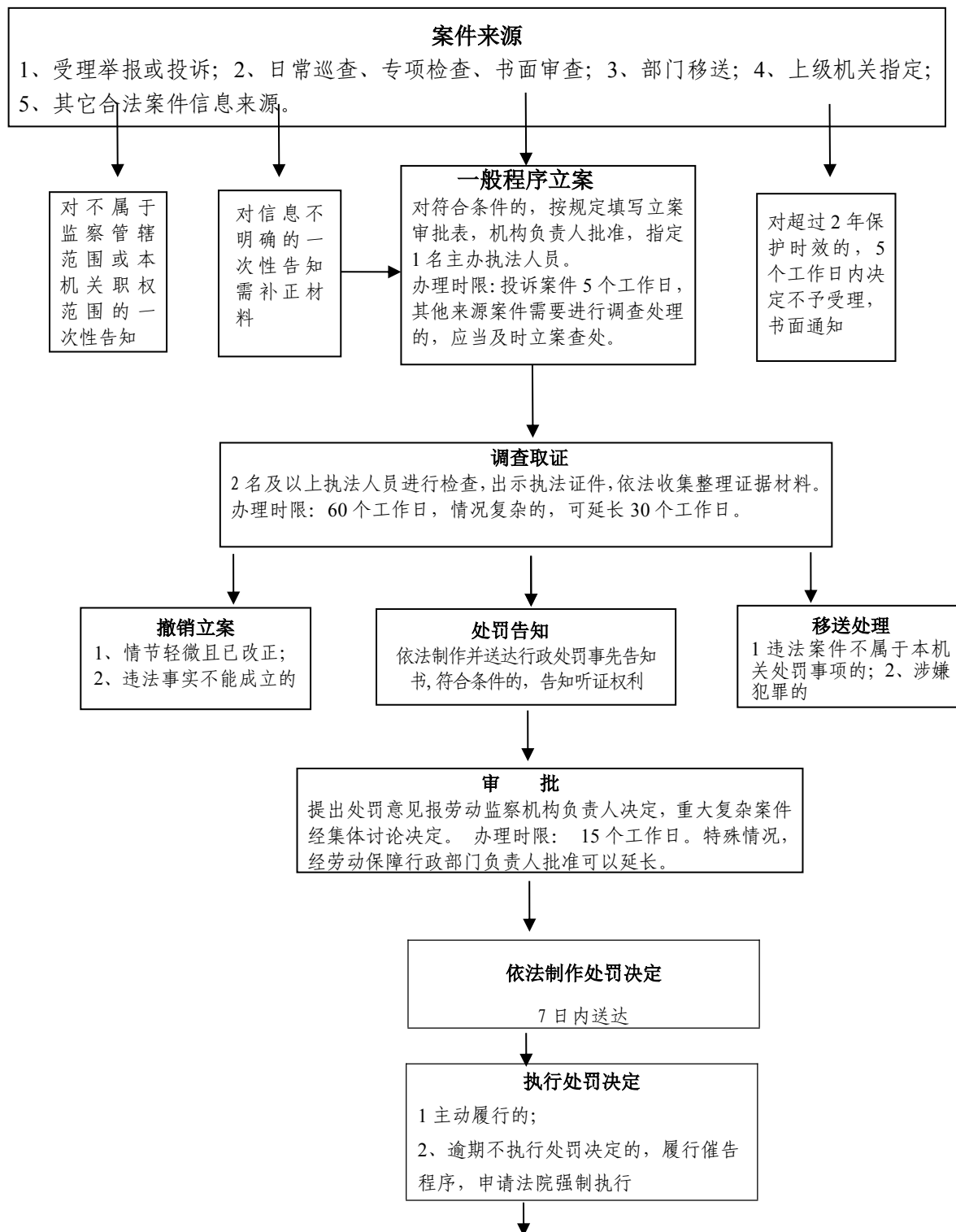

结案归档

责任单位：石家庄市劳动监察局 电话：69692332 监督电话：69692305

石家庄市人力资源和社会保障局 对职业中介机构向劳动者收取押金的处罚流程图

序号：43

权力类型：行政处罚

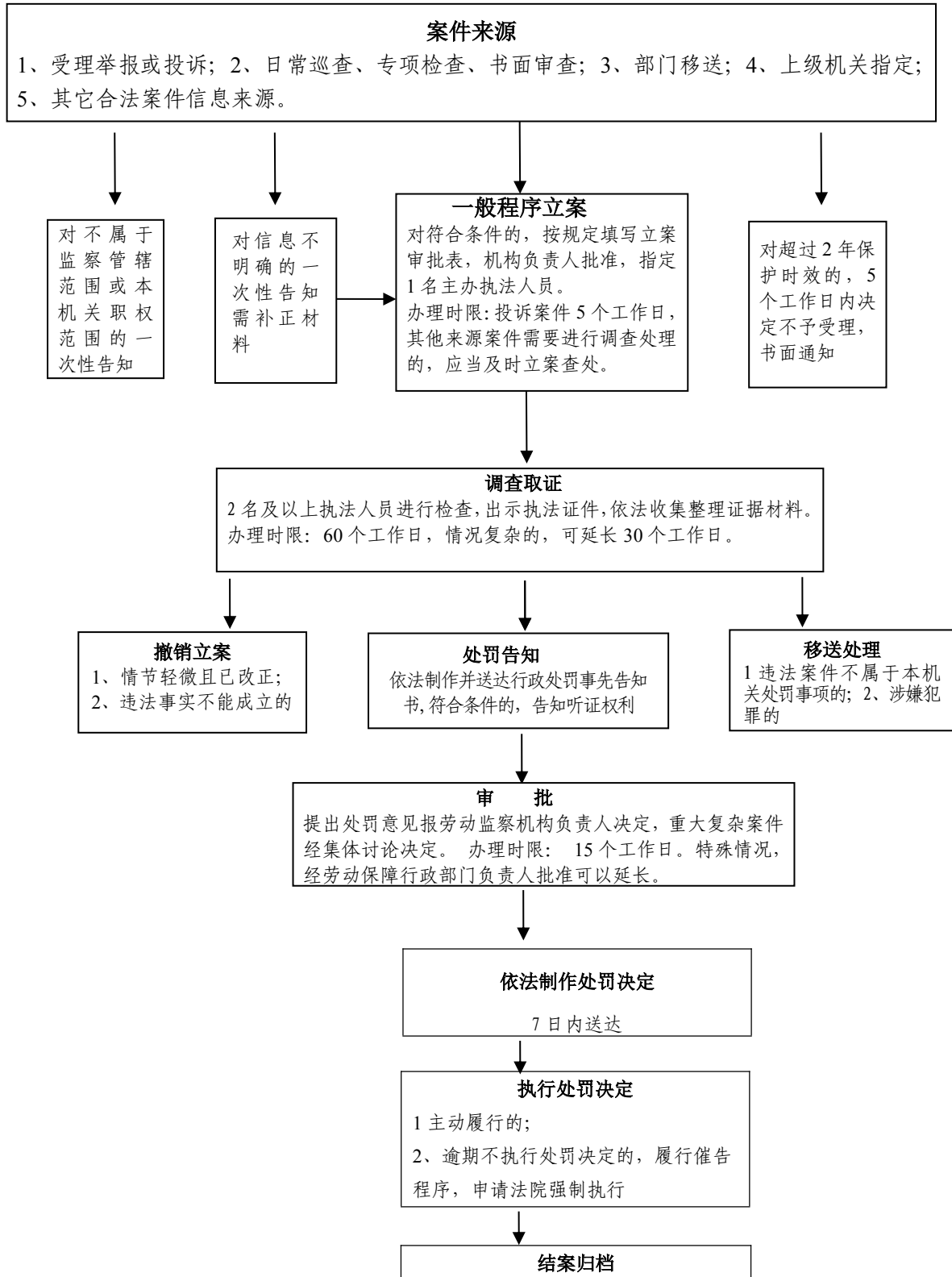

责任单位：石家庄市劳动监察局 电话：69692332 监督电话：69692305

石家庄市人力资源和社会保障局 对单位或者个人为不满 16 周岁的未成年人介绍就业的处罚 流程图

序号：44

权力类型：行政处罚

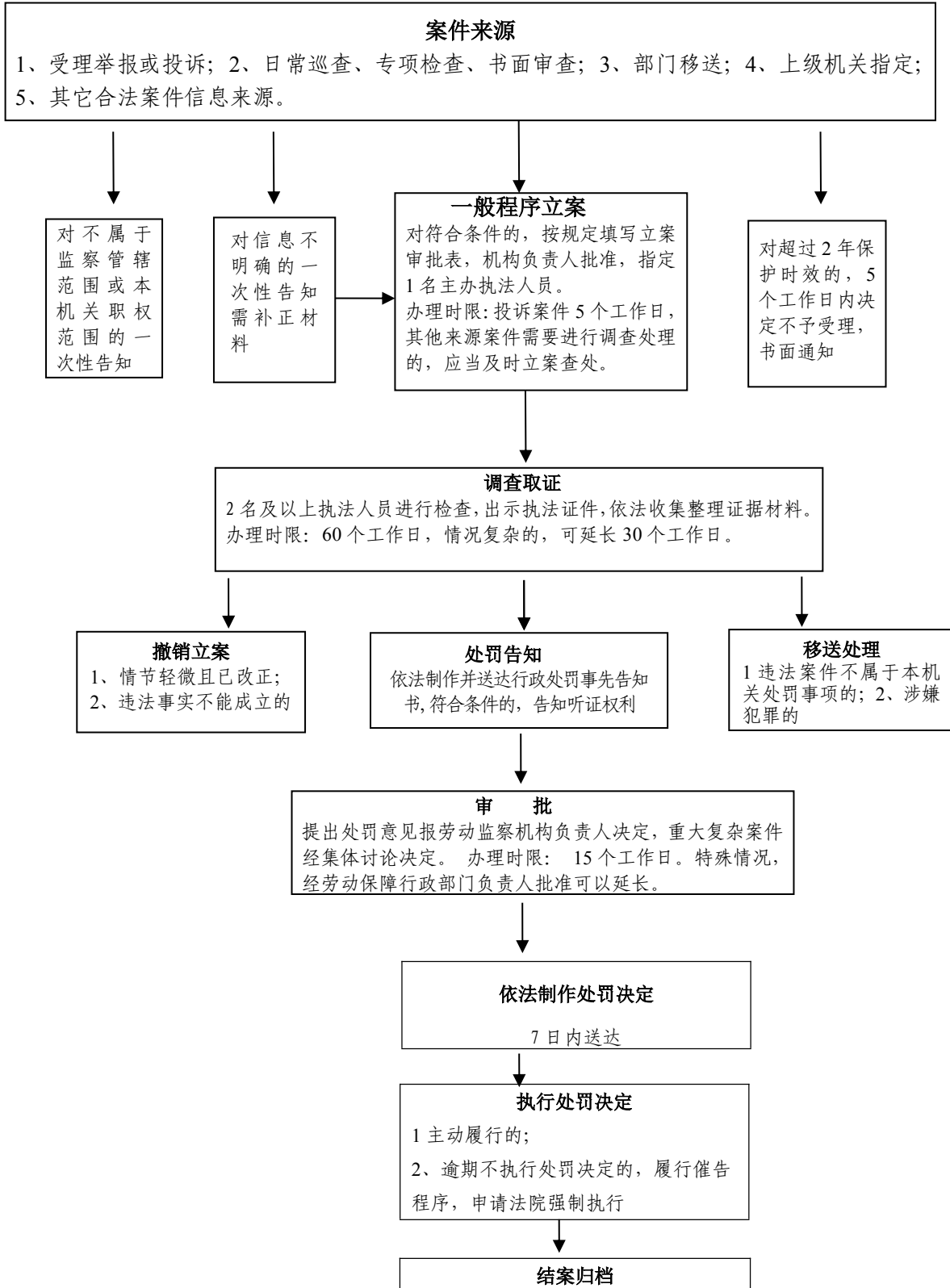

责任单位：石家庄市劳动监察局 电话：69692332 监督电话：69692305

石家庄市人力资源和社会保障局

对职业中介机构违反规定在职业中介服务不成功未向劳动者退还所收取的中介服务费的处罚流程图

序号：45

权力类型：行政处罚

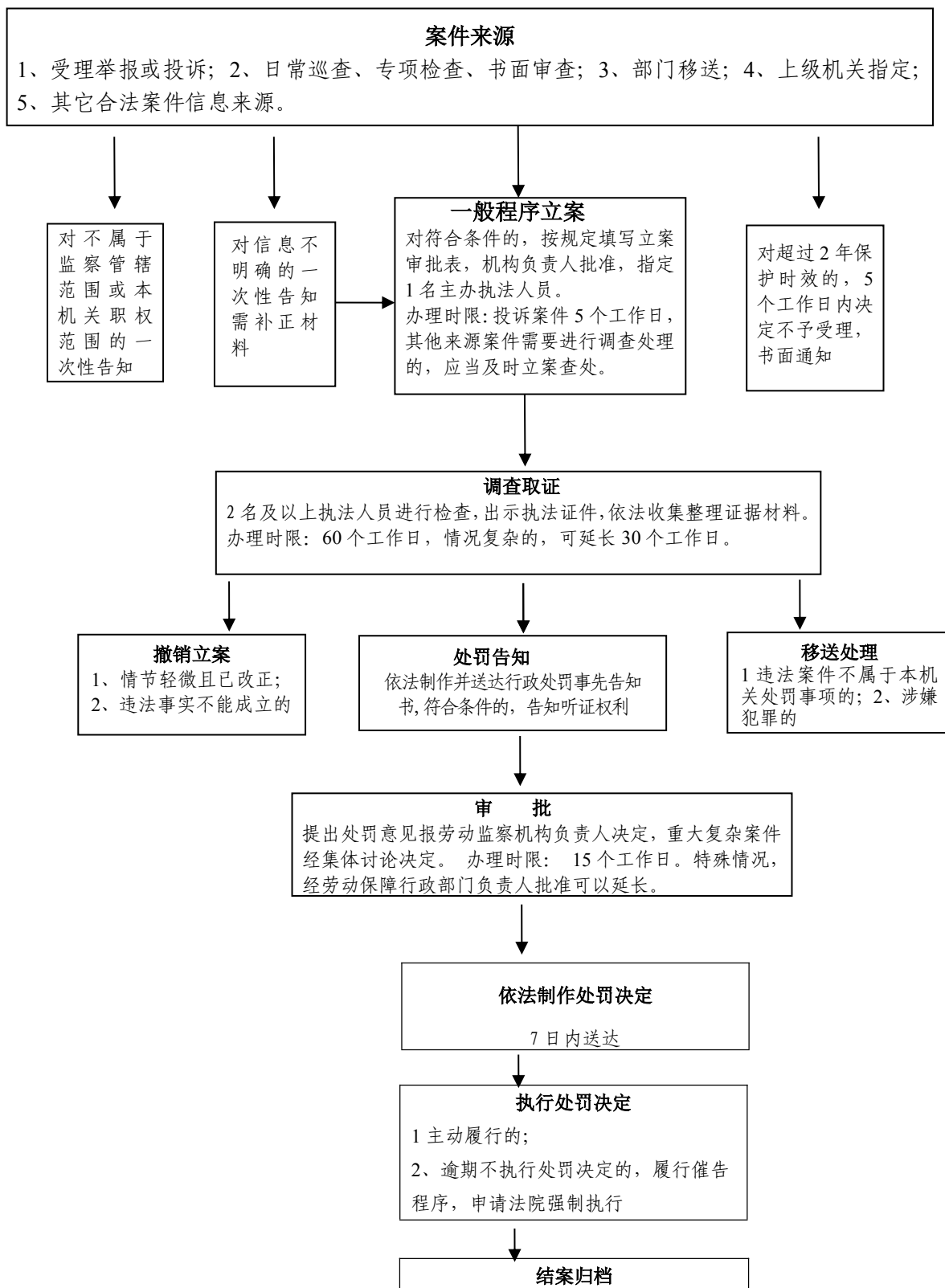

责任单位：石家庄市劳动监察局 电话：69692332 监督电话：69692305

石家庄市人力资源和社会保障局 对人才中介机构违反《河北省人才市场管理条例》第二十七条的 处罚流程图

序号：46

权力类型：行政处罚

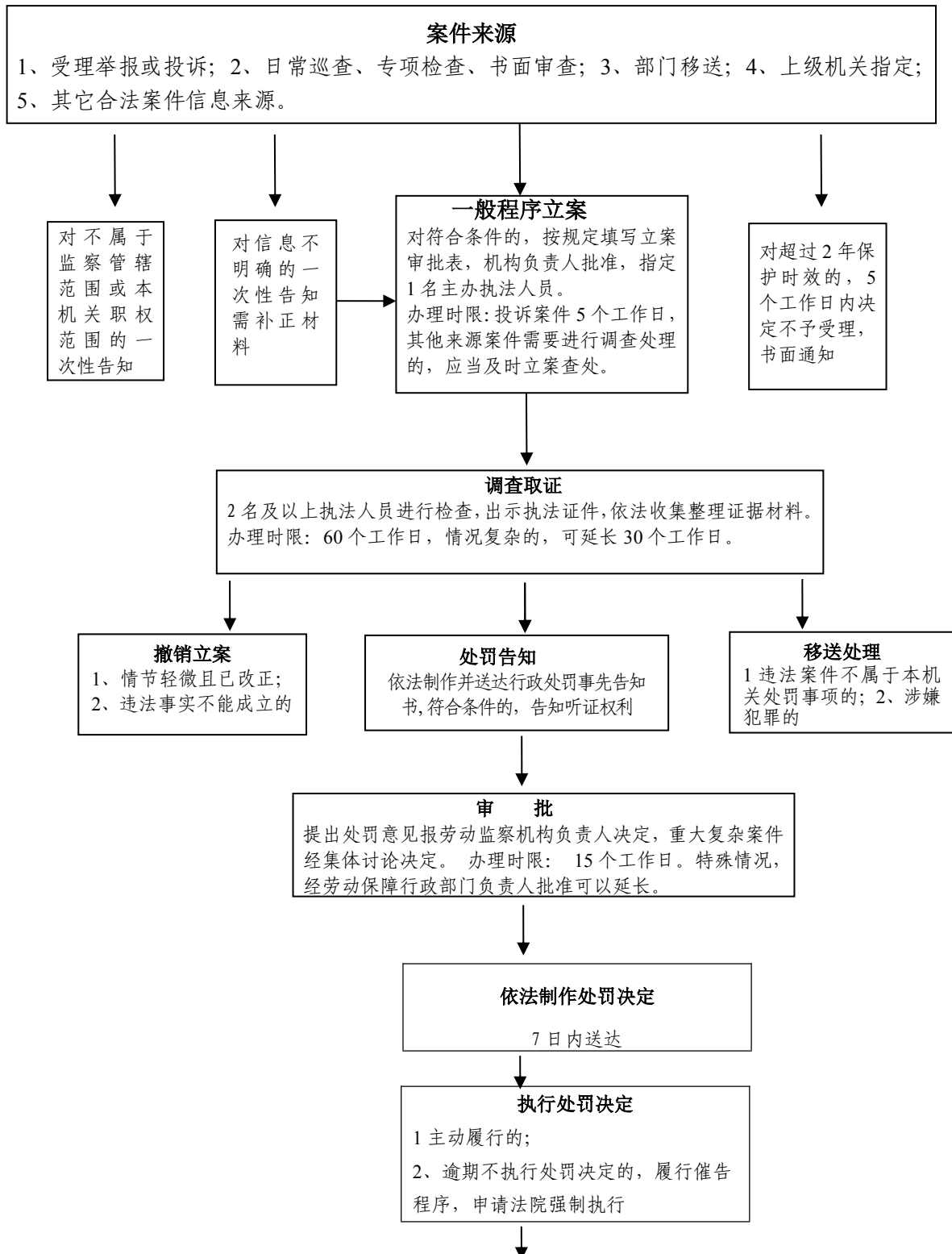

结案归档

责任单位：石家庄市劳动监察局 电话：69692332 监督电话：69692305

石家庄市人力资源和社会保障局

对职业中介机构违反《就业服务与就业管理规定》第五十八条第(二)、(六)、(七)、(九)、(十)、(十一)项规定的处罚流程图

序号：47

权力类型：行政处罚

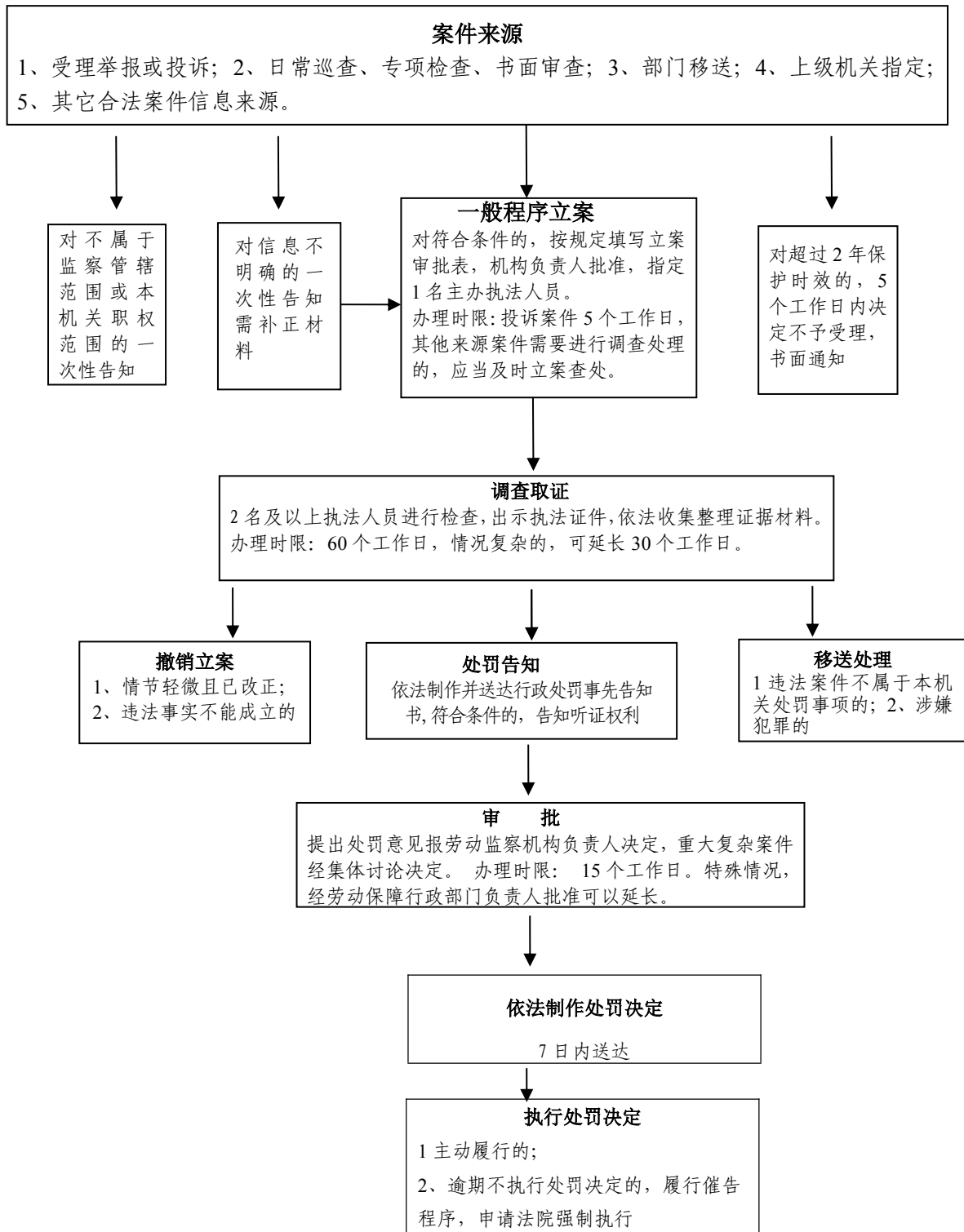

结案归档

责任单位：石家庄市劳动监察局 电话：69692332 监督电话：69692305

石家庄市人力资源和社会保障局

对境外就业中介机构提供虚假材料骗领许可证的；以承包、转包等方式交由其他未经批准的中介机构或者个人开展境外就业中介活动的；拒不履行《境外就业中介管理规定》第十条规定义务的；不与其服务对象签订境外就业中介服务协议书的；逾期未补足备用金而开展境外就业中介业务的；违反《境外就业中介管理规定》，

严重损害境外就业人员合法权益的处罚流程图

序号：48

权力类型：行政处罚

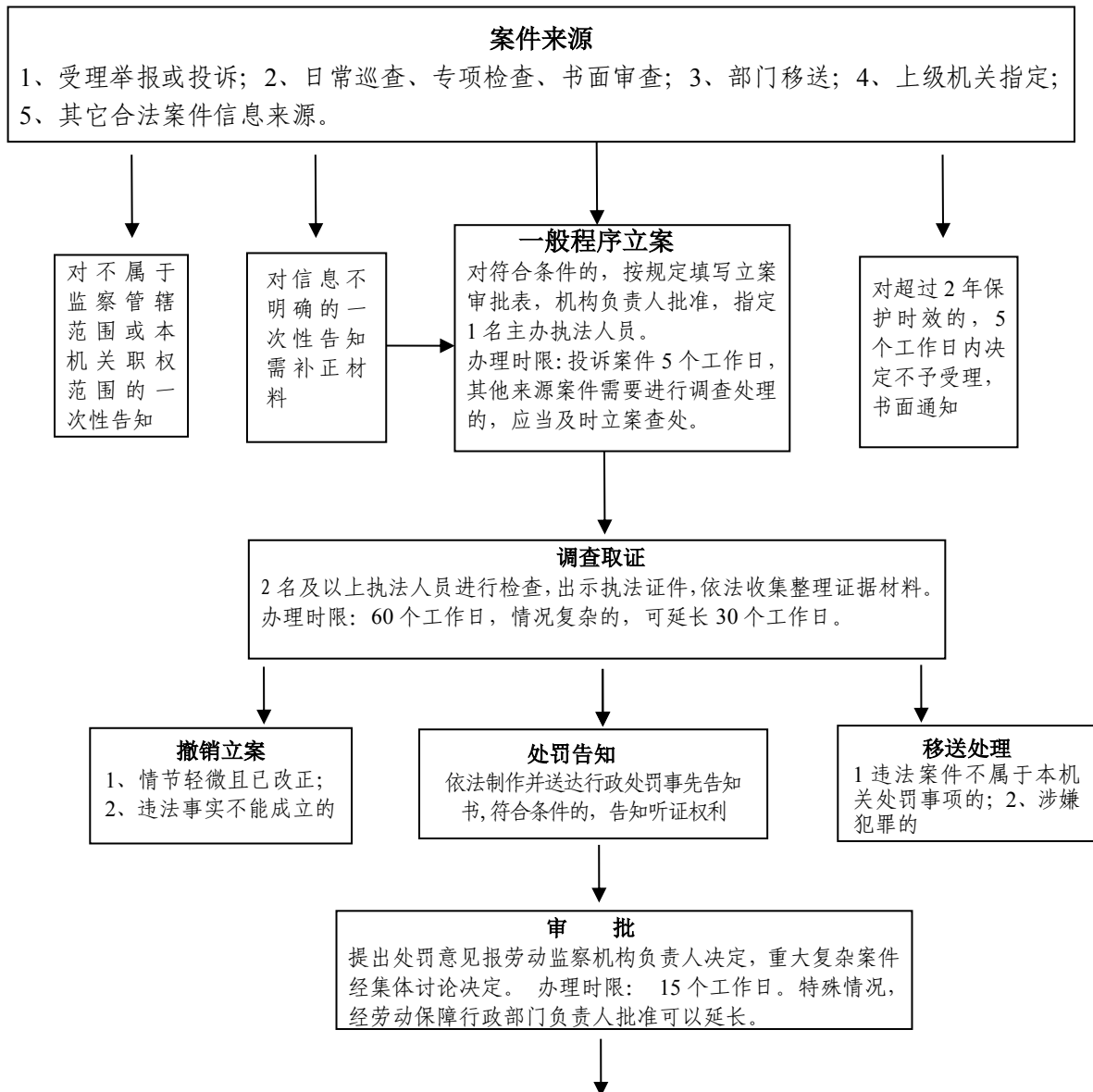

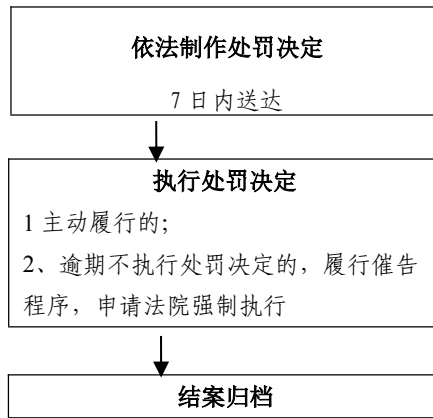

责任单位: 石家庄市劳动监察局 **电话:** 69692332 **监督电话:** 69692305

石家庄市人力资源和社会保障局

对用人单位不办理社会保险登记的处罚流程图

序号：49

权力类型：行政处罚

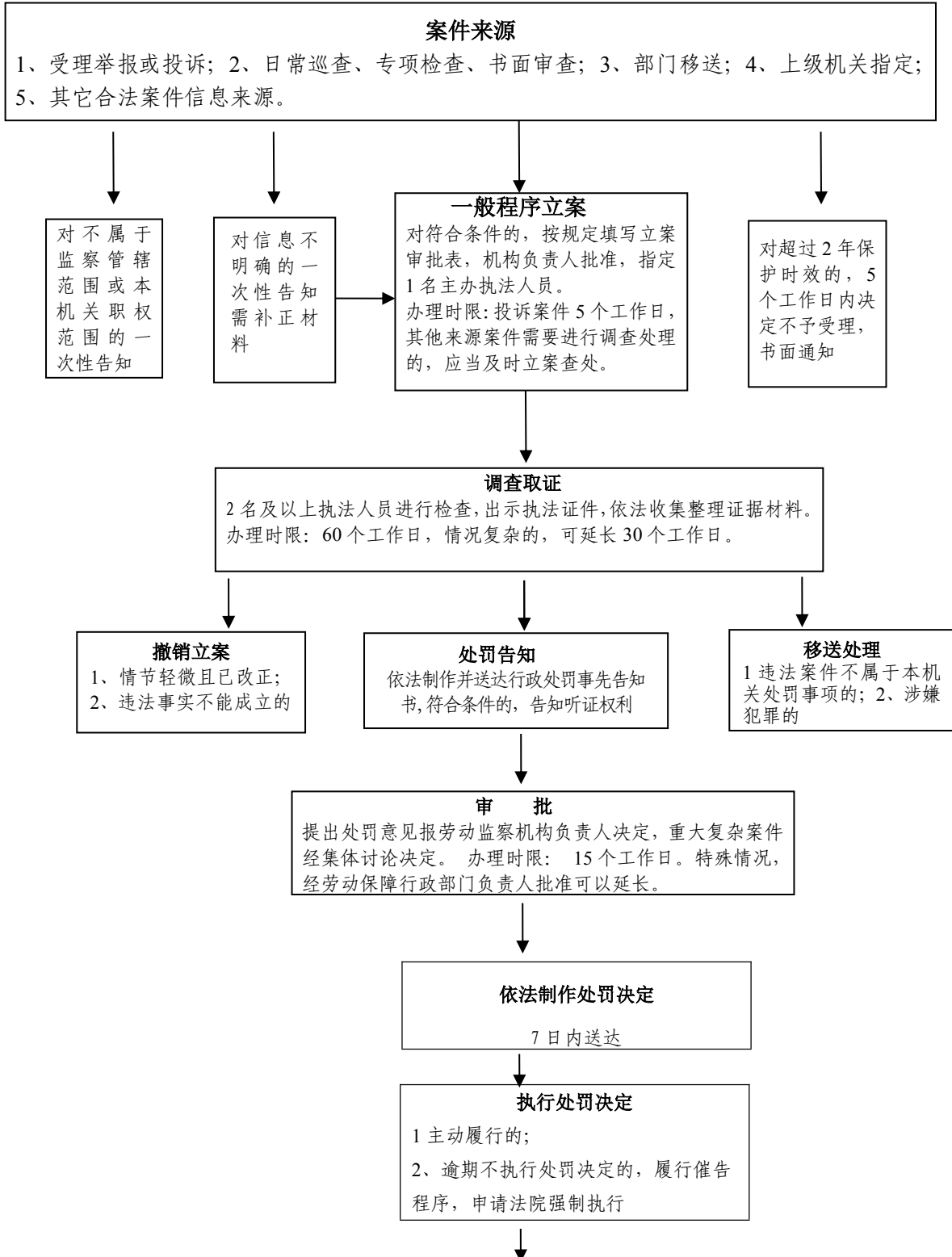

结案归档

责任单位：石家庄市劳动监察局 电话：69692332 监督电话：69692305

石家庄市人力资源和社会保障局

对缴费单位未按照规定变更社会保险登记或者注销登记的处罚

流程图

序号：50

权力类型：行政处罚

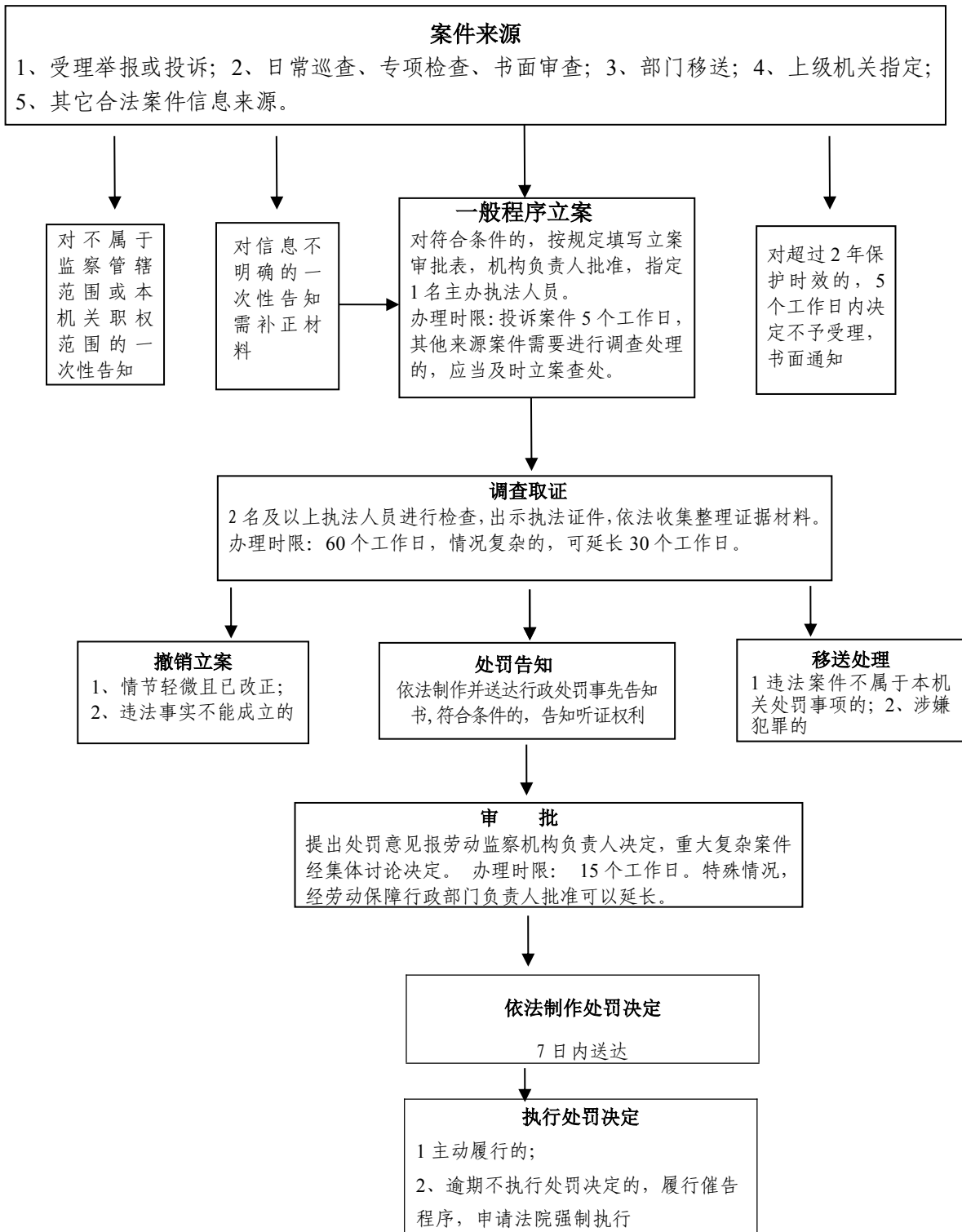

结案归档

责任单位：石家庄市劳动监察局 电话：69692332 监督电话：69692305

石家庄市人力资源和社会保障局

对用人单位瞒报工资总额或者职工人数的处罚流程图

序号：51

权力类型：行政处罚

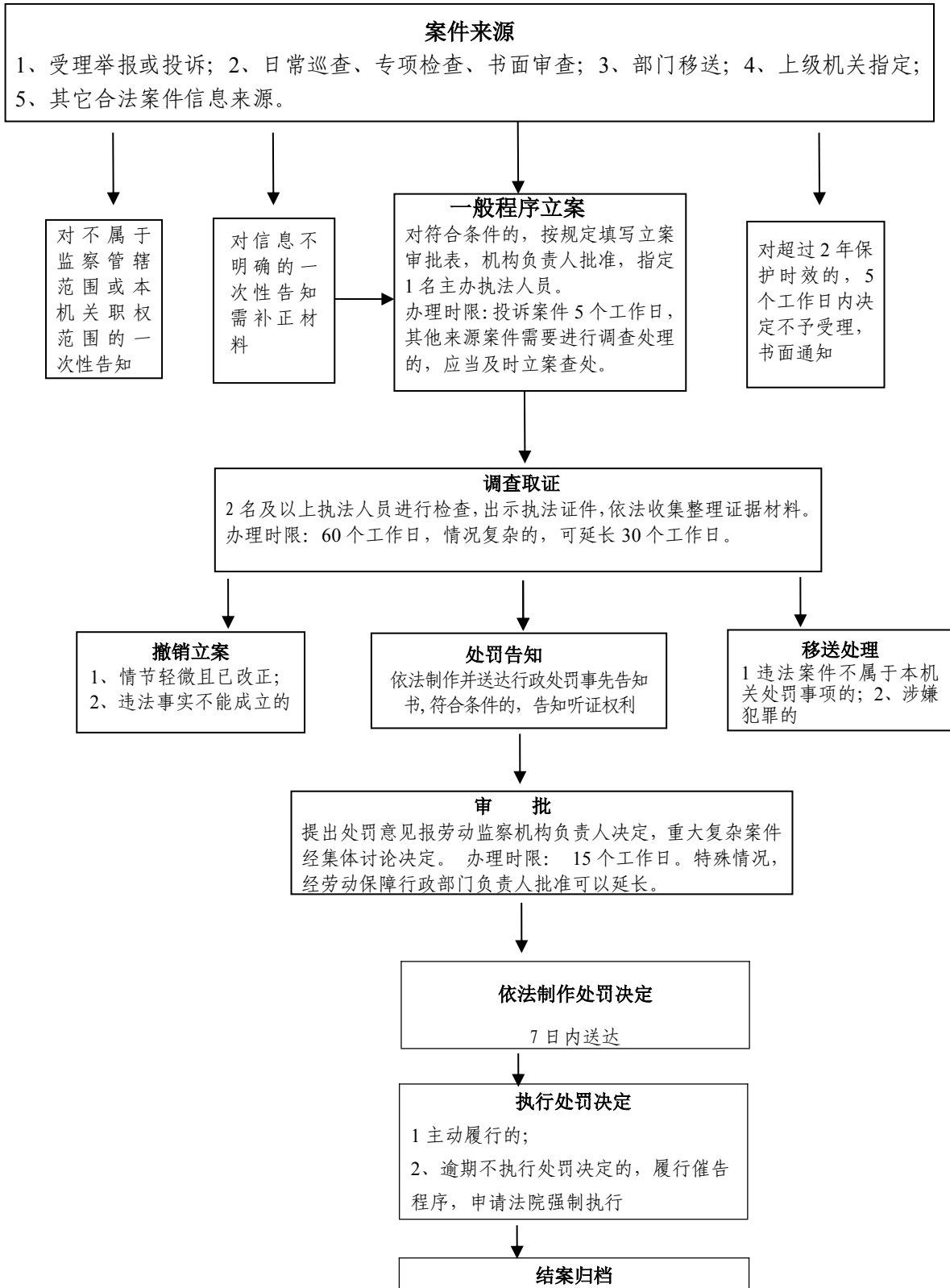

责任单位：石家庄市劳动监察局 电话：69692332 监督电话：69692305

石家庄市人力资源和社会保障局

对缴费单位伪造、变造、故意毁灭有关账册、材料，或者不设账册，致使社会保险费缴费基数无法确定的处罚流程图

序号： 52

权力类型： 行政处罚

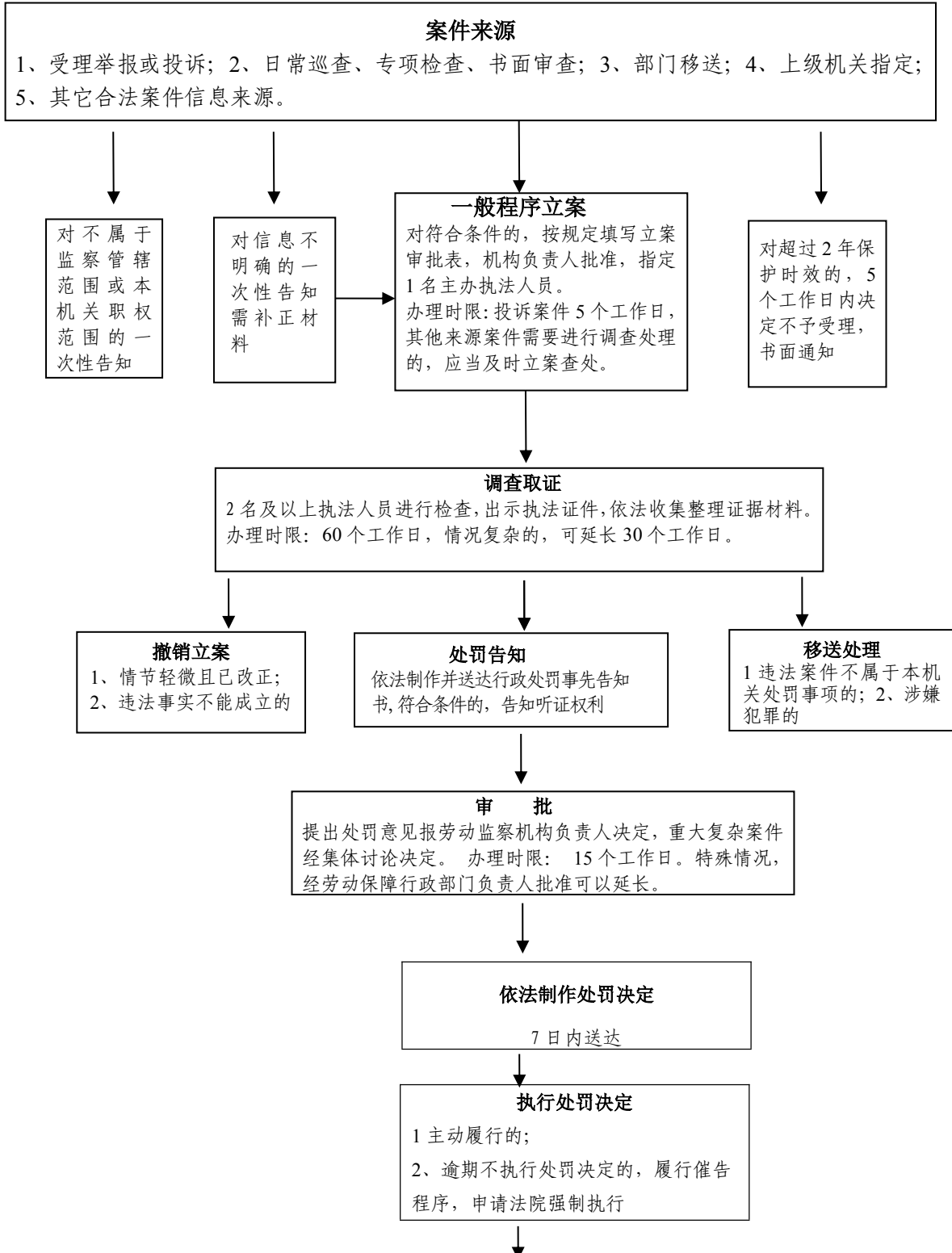

结案归档

责任单位: 石家庄市劳动监察局 电话: 69692332 监督电话: 69692305

石家庄市人力资源和社会保障局

对缴费单位未按规定向职工公布本单位社会保险费缴纳情况的处罚流程图

序号：53

权力类型：行政处罚

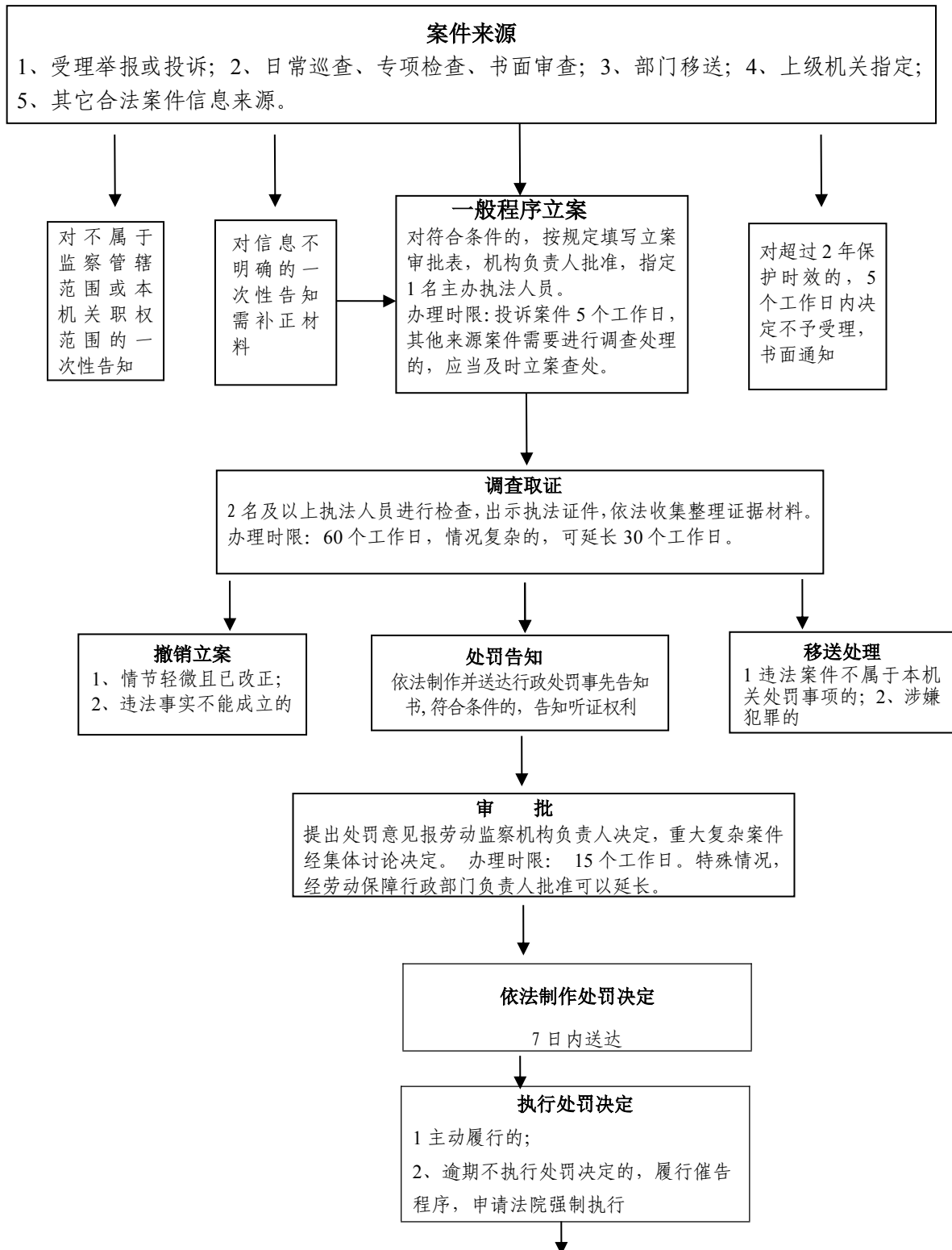

结案归档

责任单位：石家庄市劳动监察局 电话：69692332 监督电话：69692305

石家庄市人力资源和社会保障局

对无理抗拒、阻挠劳动保障行政部门依照本条例的规定实施劳动保障监察的；不按照劳动保障行政部门的要求报送书面材料，隐瞒事实真相，出具伪证或者隐匿、毁灭证据的；经劳动保障行政部门责令改正拒不改正，或者拒不履行劳动保障行政部门的行政处理决定的处罚流程图

序号： 54

权力类型： 行政处罚

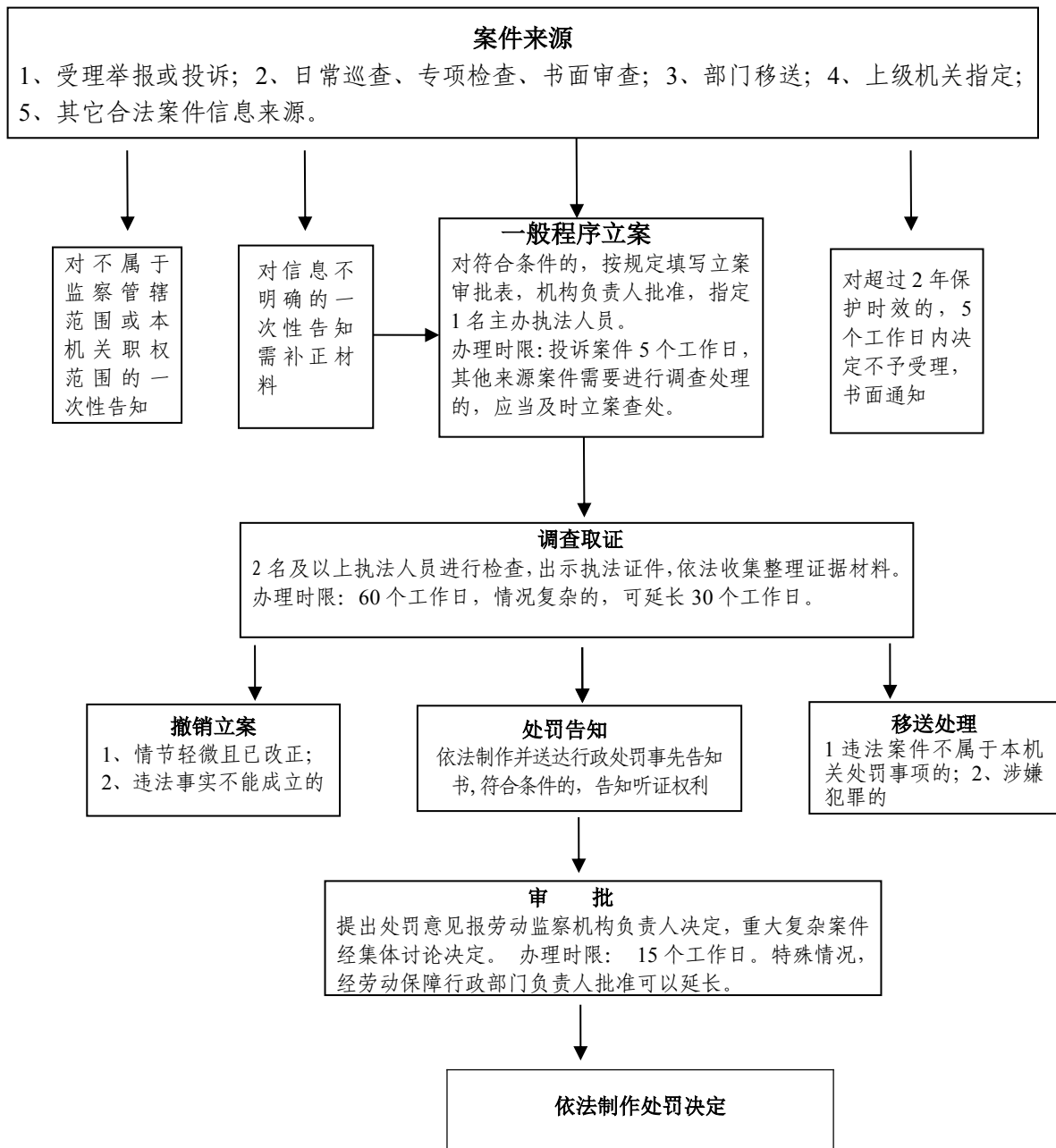

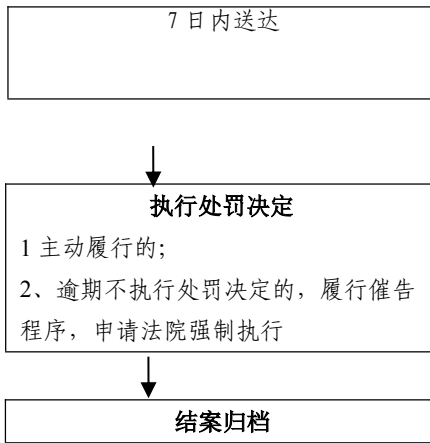

责任单位: 石家庄市劳动监察局 **电话:** 69692332 **监督电话:** 69692305

石家庄市人力资源和社会保障局

对拒绝接受劳动和社会保障年度审查；打击报复举报人或者违反规定条件解除举报人劳动合同的处罚流程图

序号：55

权力类型：行政处罚

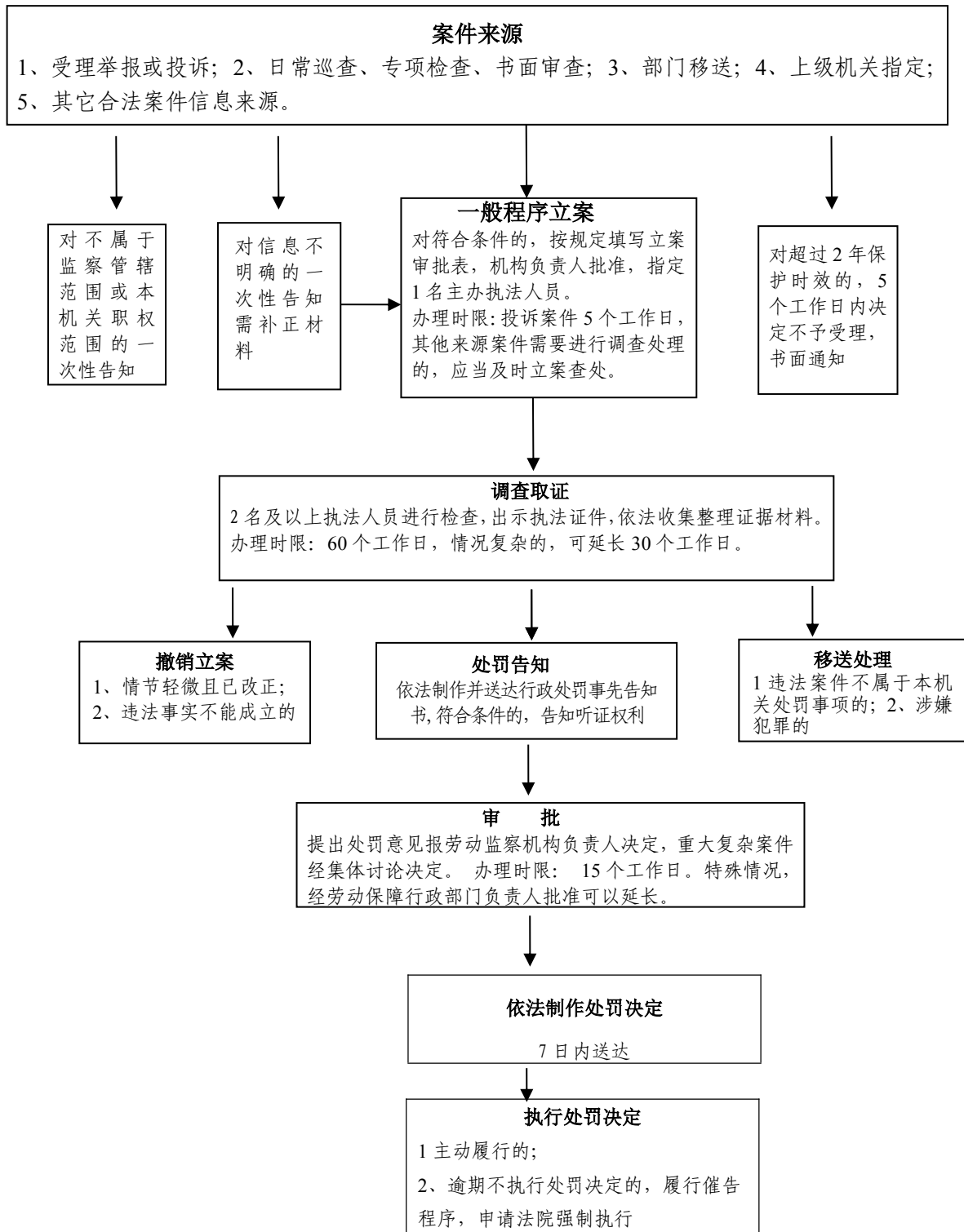

结案归档

责任单位: 石家庄市劳动监察局 电话: 69692332 监督电话: 69692305

石家庄市人力资源和社会保障局

对以实物、有价证券等形式代替货币支付农民工工资的；未编制工资支付台账并依法保存，或者未向农民工提供工资清单的；扣押或者变相扣押用于支付农民工工资的银行账户所绑定的农民工本人社会保障卡或者银行卡的处罚流程图

序号：56

权力类型：行政处罚

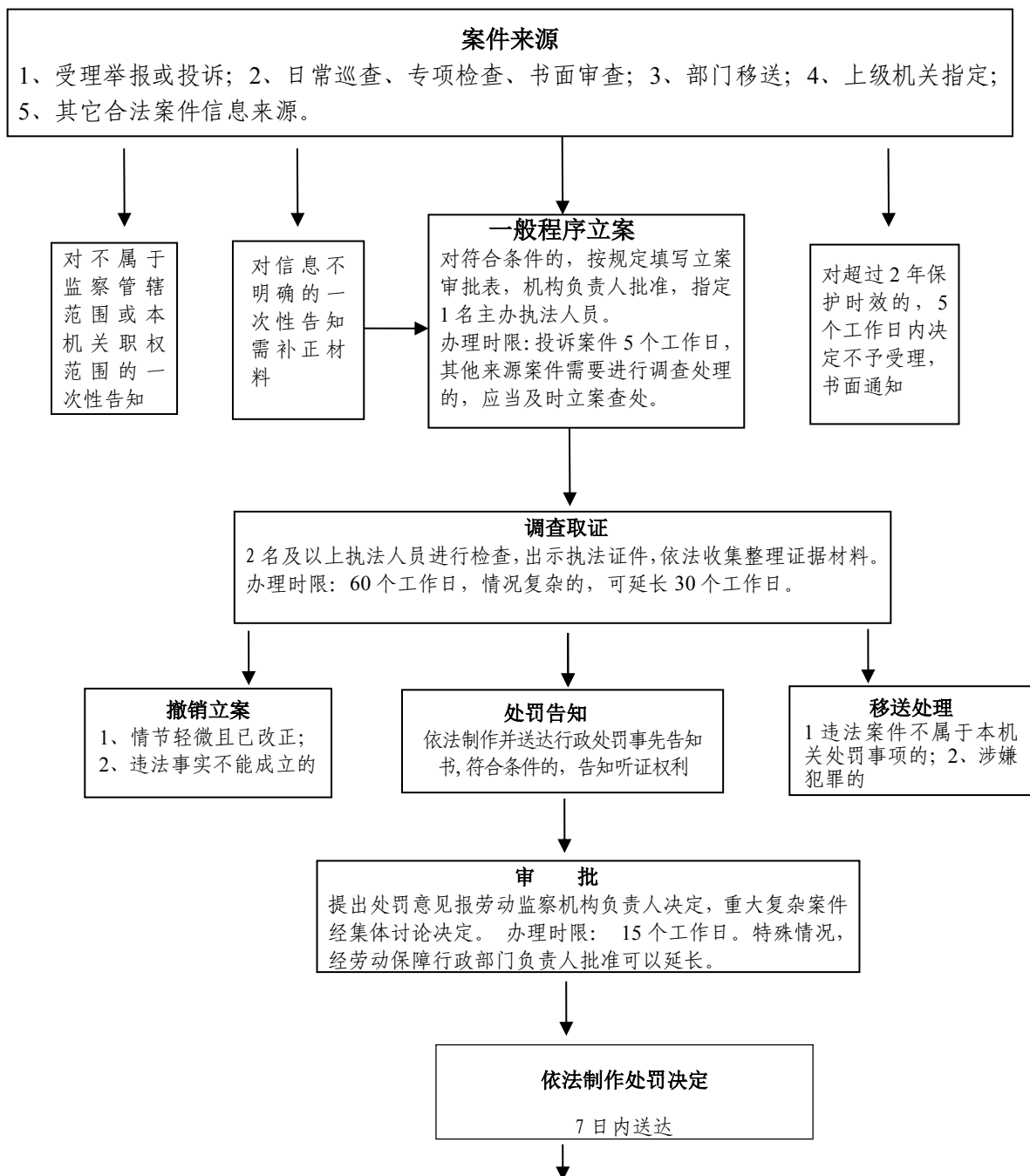

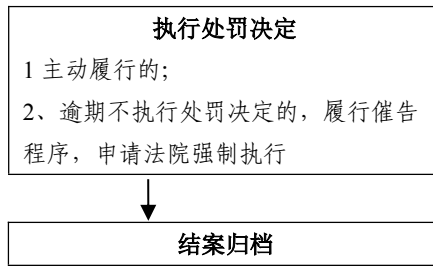

责任单位: 石家庄市劳动监察局 电话: 69692332 监督电话: 69692305

石家庄市人力资源和社会保障局

对施工总承包单位未按规定开设或者使用农民工工资专用账户的；施工总承包单位未按规定存储工资保证金或者未提供金融机构保函的；施工总承包单位、分包单位未实行劳动用工实名制管理的处罚流程图

序号：57

权力类型：行政处罚

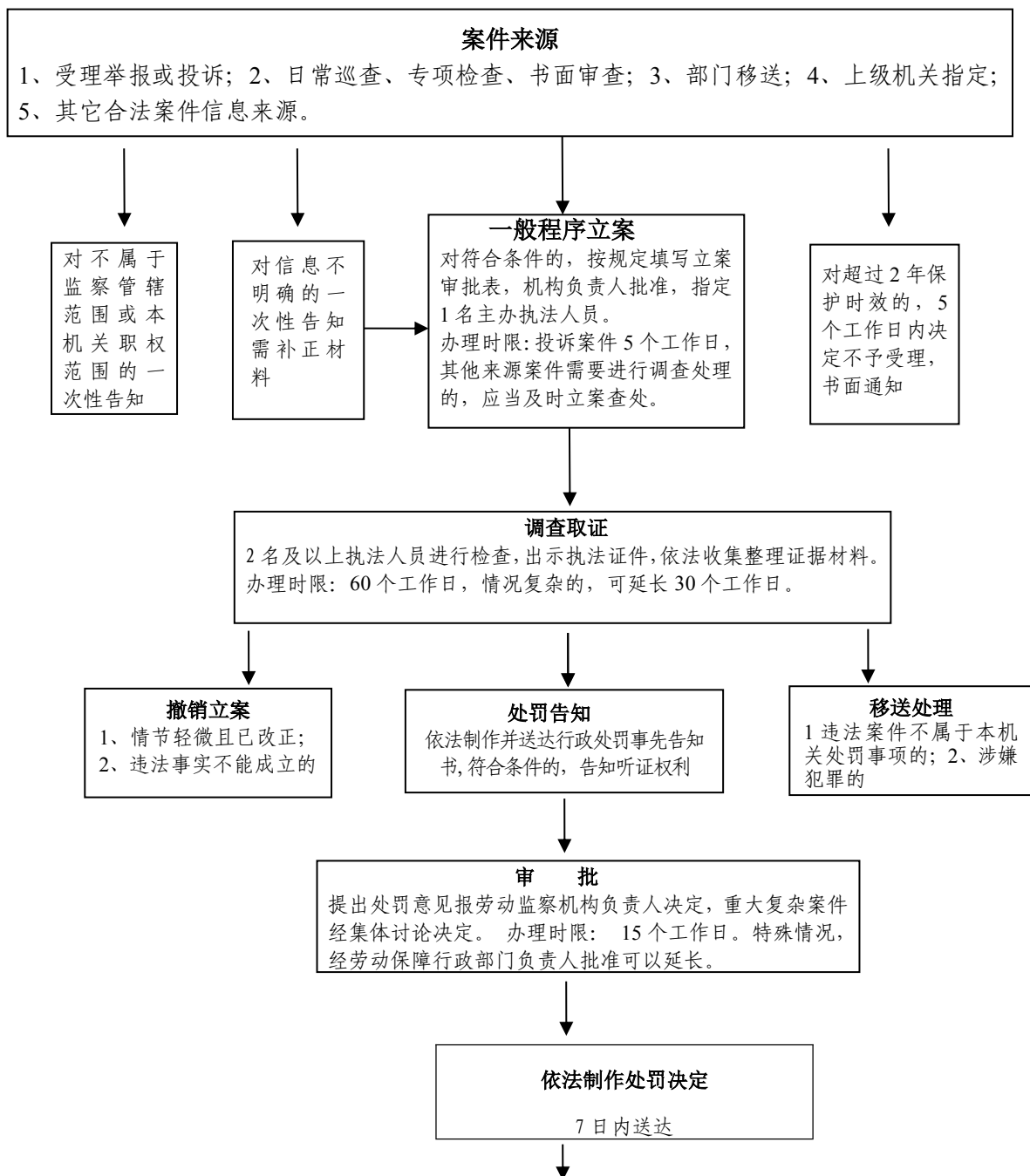

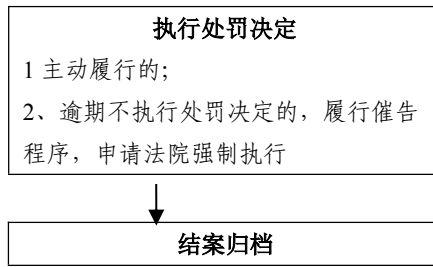

责任单位: 石家庄市劳动监察局 **电话:** 69692332 **监督电话:** 69692305

石家庄市人力资源和社会保障局

对分包单位未按月考核农民工工作量、编制工资支付表并经农民工本人签字确认的；施工总承包单位未对分包单位劳动用工实施监督管理的；分包单位未配合施工总承包单位对其劳动用工进行监督管理的；施工总承包单位未实行施工现场维权信息公示制度的处罚流程图

序号：58

权力类型：行政处罚

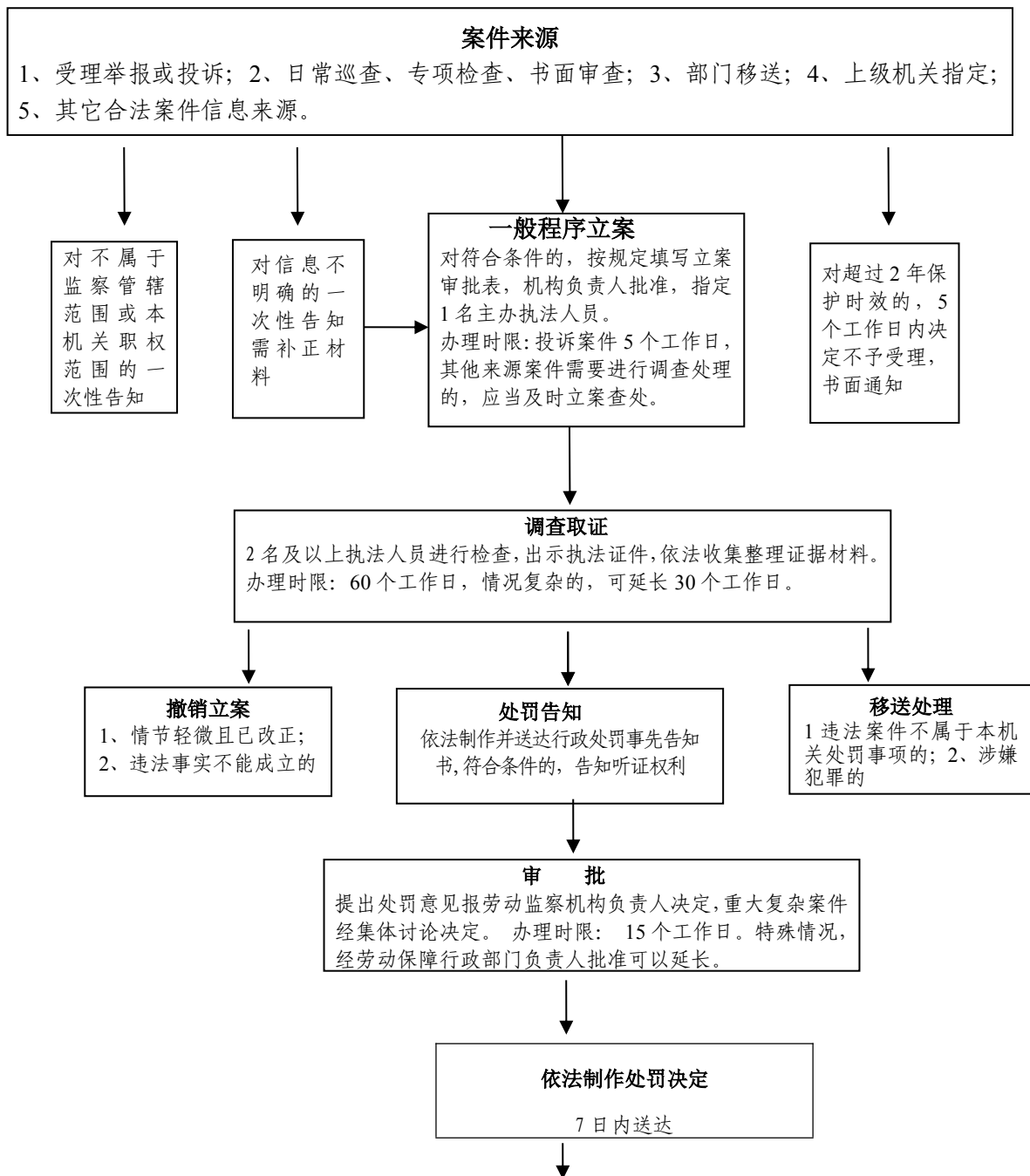

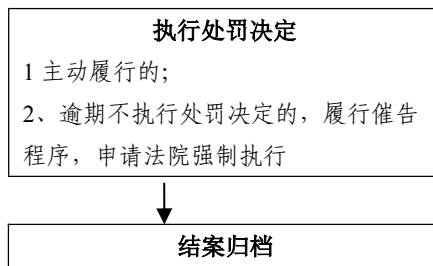

责任单位: 石家庄市劳动监察局 **电话:** 69692332 **监督电话:** 69692305

石家庄市人力资源和社会保障局

对建设单位未依法提供工程款支付担保的（归住建部门管辖）；建设单位未按约定及时足额向农民工工资专用账户拨付工程款中的人工费用的；建设单位或者施工总承包单位拒不提供或者无法提供工程施工合同、农民工工资专用账户有关资料的处罚流程图

序号： 59

权力类型： 行政处罚

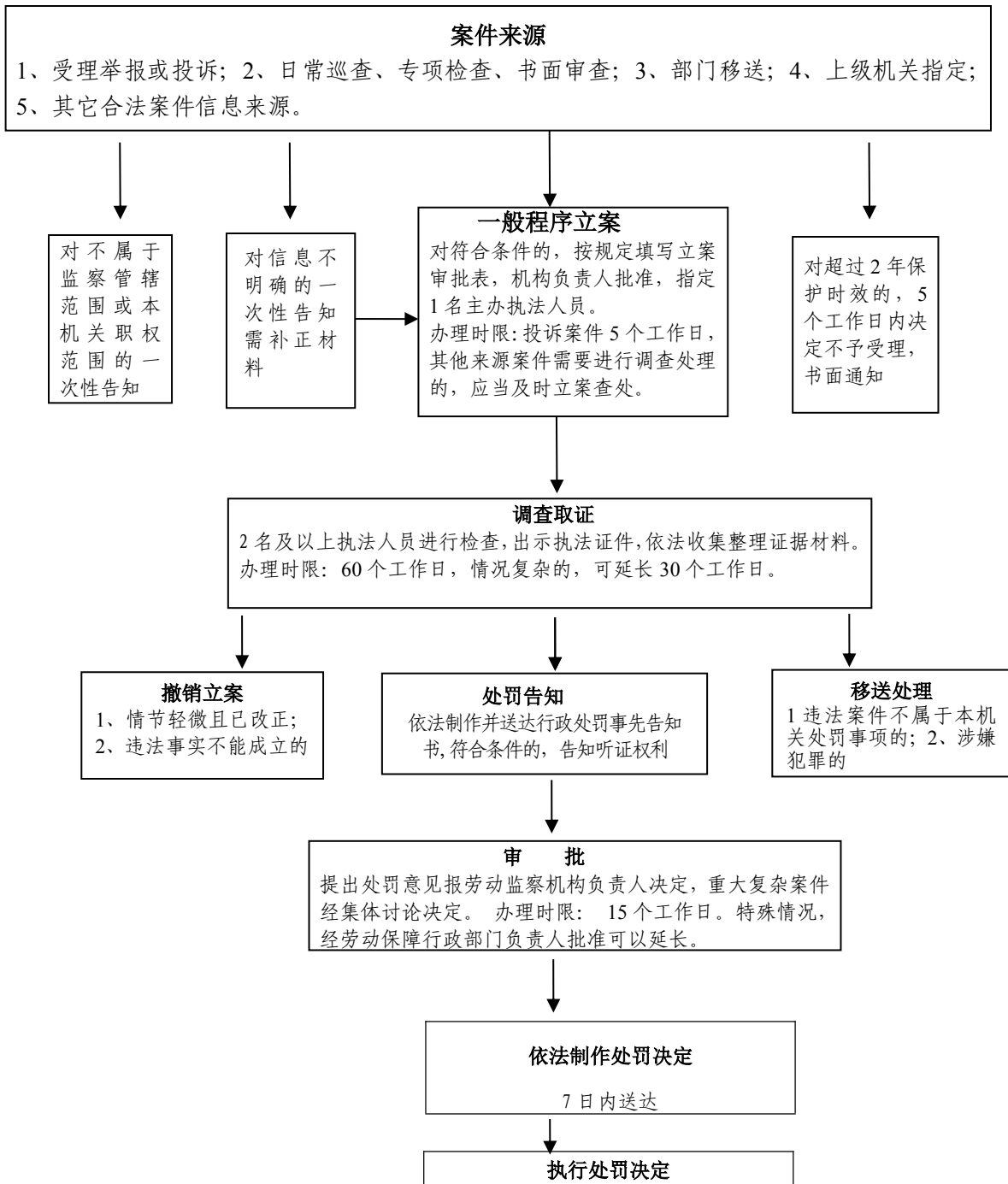

- 1 主动履行的;
- 2、逾期不执行处罚决定的,履行催告程序,申请法院强制执行



结案归档

责任单位: 石家庄市劳动监察局 **电话:** 69692332 **监督电话:** 69692305

石家庄市人力资源和社会保障局

对未经批准擅自开办职业技能考核鉴定以及应当由人力资源和社会保障行政部门管辖的职业培训机构；职业技能考核鉴定机构以及人力资源和社会保障行政部门管辖的职业培训机构滥发职业培训证书或者职业资格证书的处罚流程图

序号：60

权力类型：行政处罚

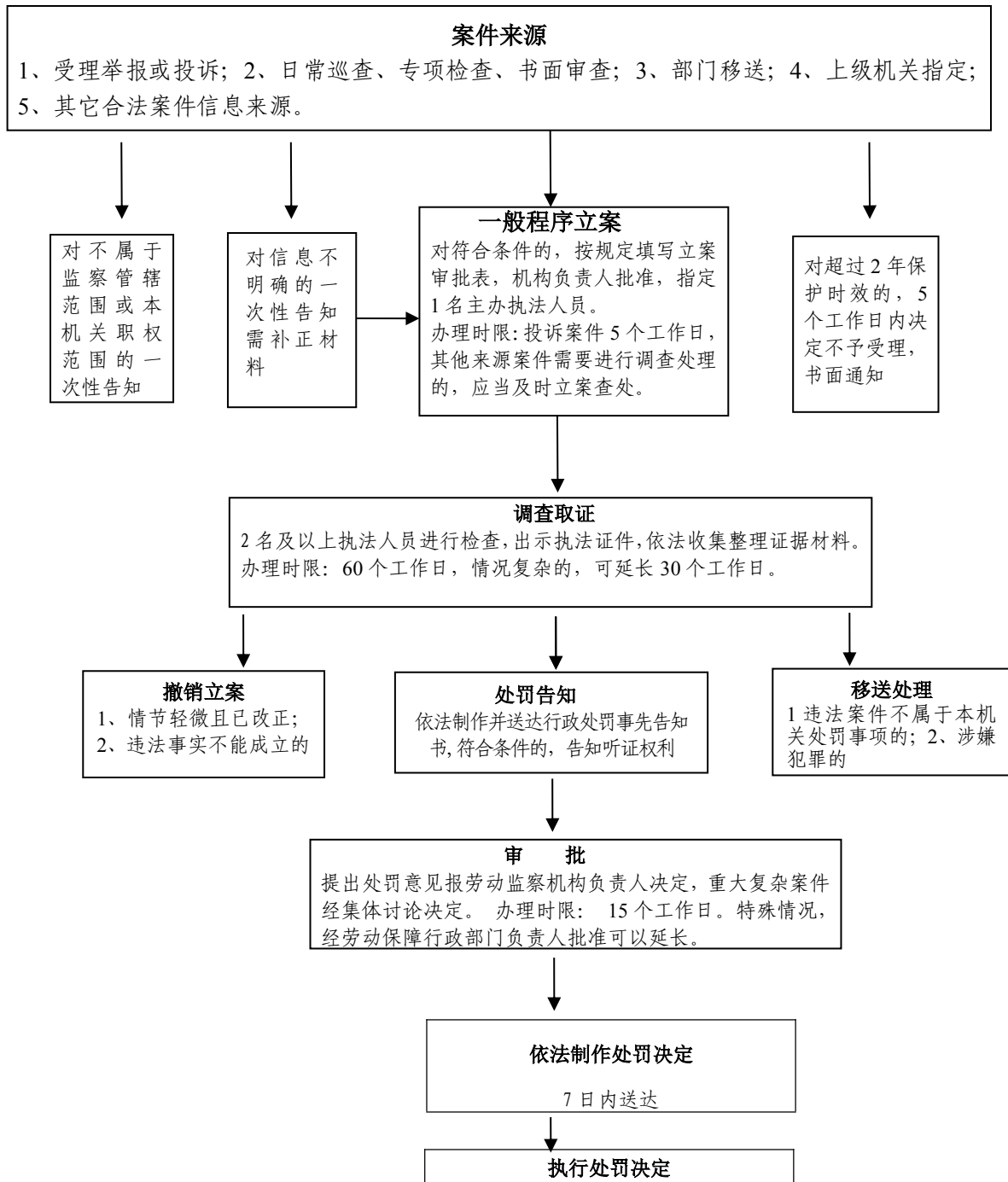

- 1 主动履行的;
- 2、逾期不执行处罚决定的,履行催告程序,申请法院强制执行



结案归档

责任单位: 石家庄市劳动监察局 电话: 69692332 监督电话: 69692305

石家庄市人力资源和社会保障局

对招用未取得相应职业资格证书的劳动者从事技术工种工作的处罚流程图

序号：61

权力类型：行政处罚

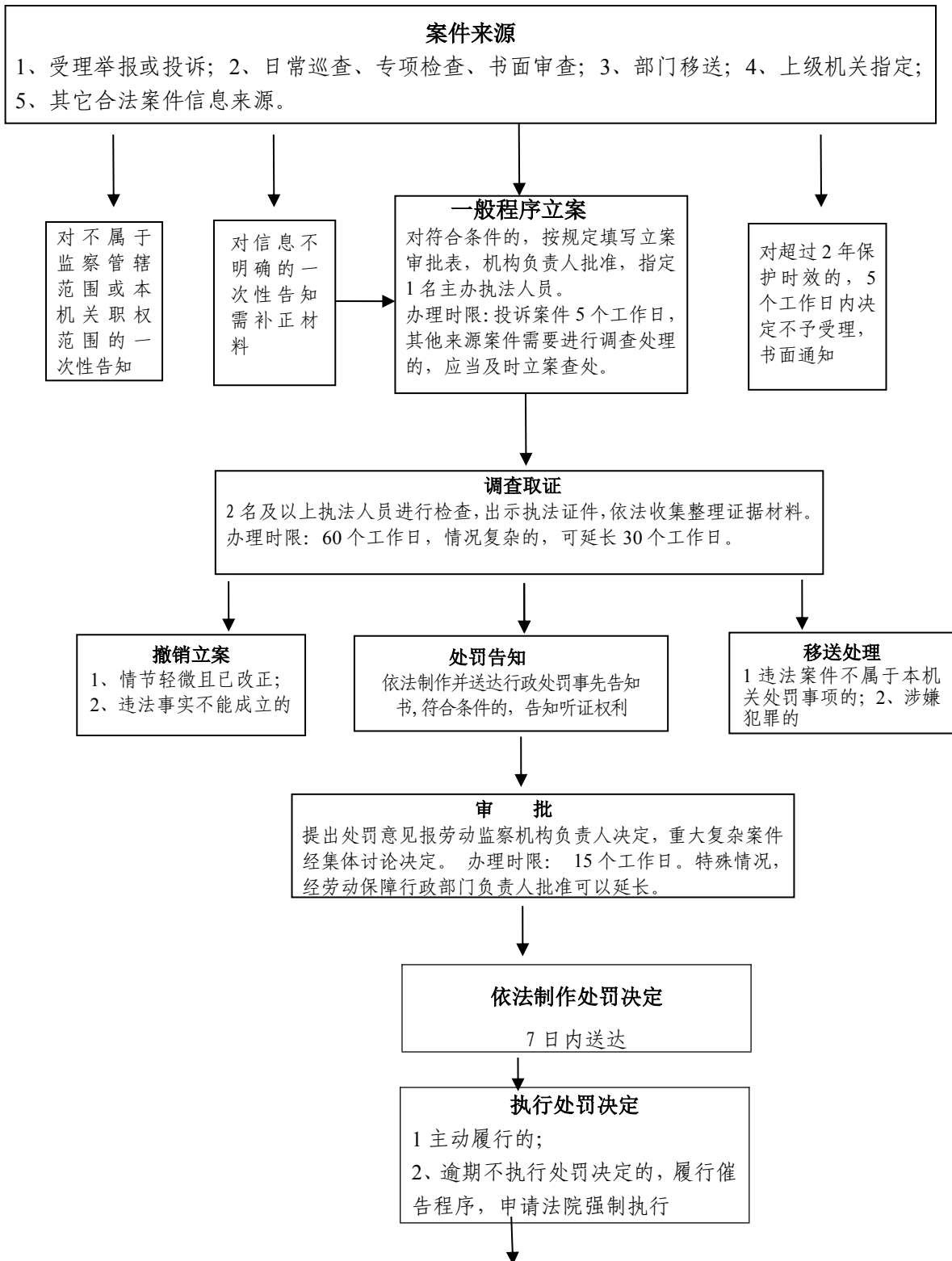

结案归档



石家庄市人力资源和社会保障局

对未取得或者伪造、出租、转借人才中介服务许可证以及年检不合格而从事人才中介服务活动的处罚流程图

序号： 62

权力类型： 行政处罚

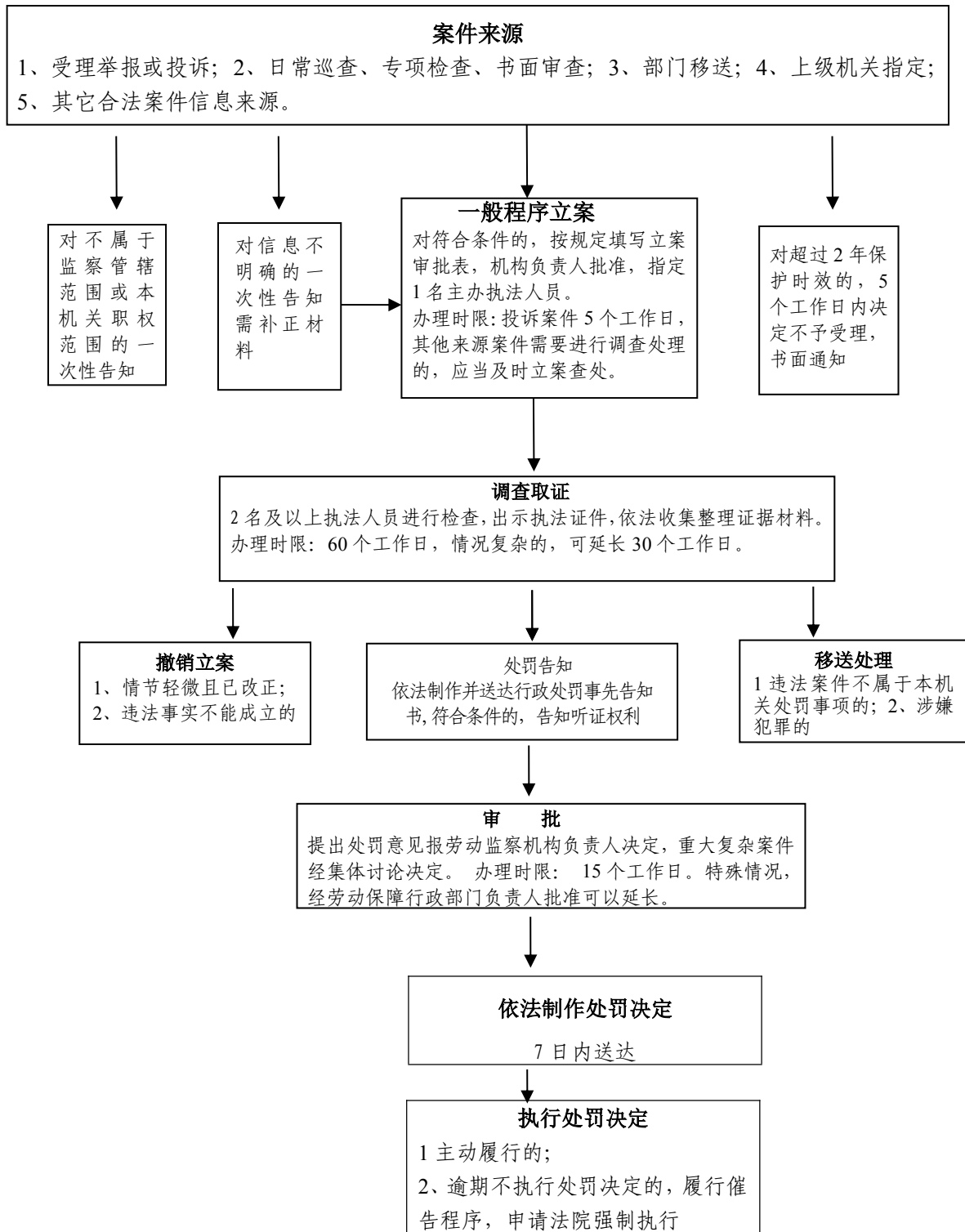



结案归档

石家庄市人力资源和社会保障局

对人才中介机构提供虚假信息或者作出虚假承诺的处罚流程图

序号：63

权力类型：行政处罚

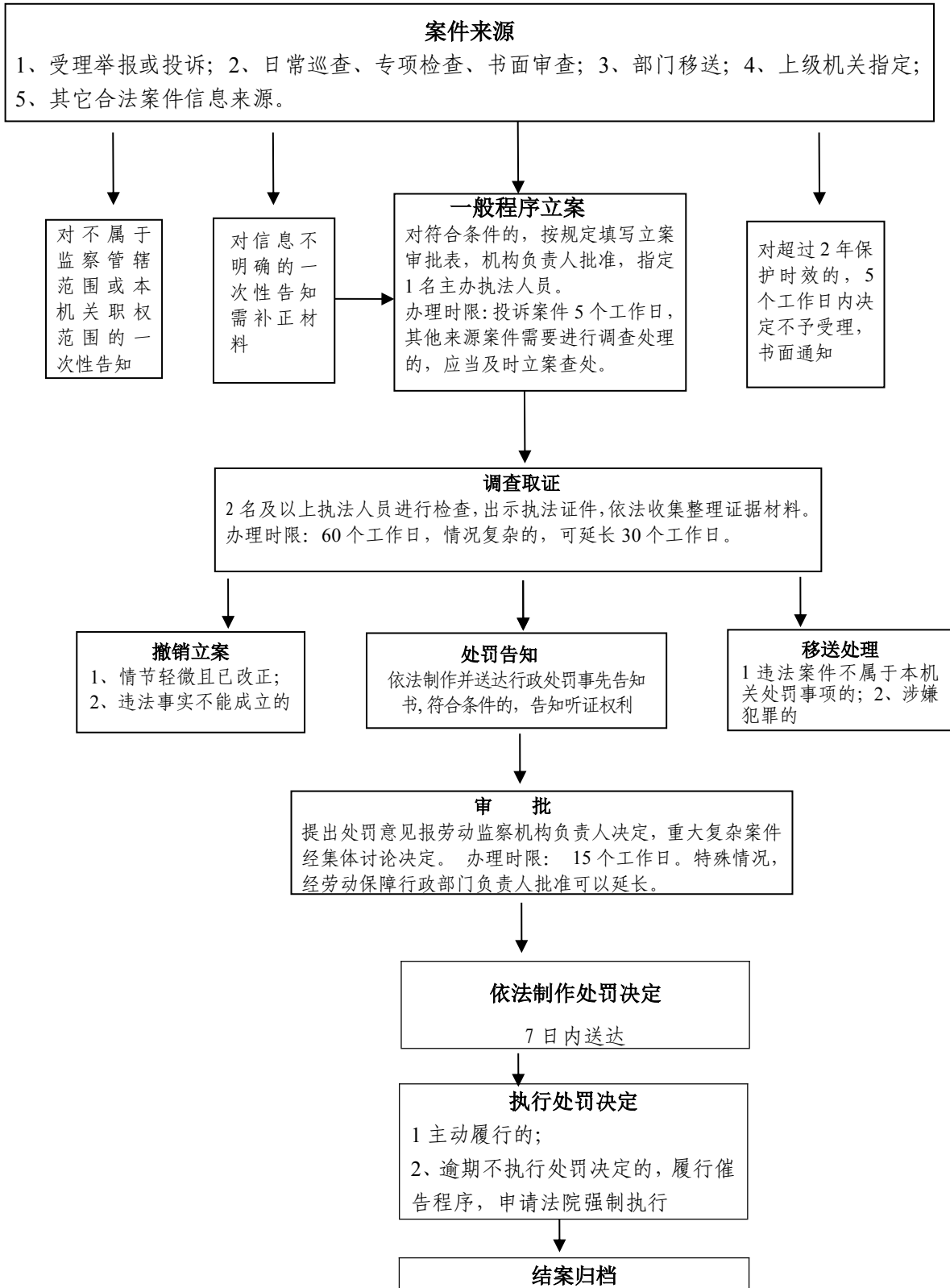

责任单位：石家庄市劳动监察局 电话：69692332 监督电话：69692305

石家庄市人力资源和社会保障局

对人才中介擅自增加收费项目或者提高收费标准的处罚流程图

序号：64

权力类型：行政处罚

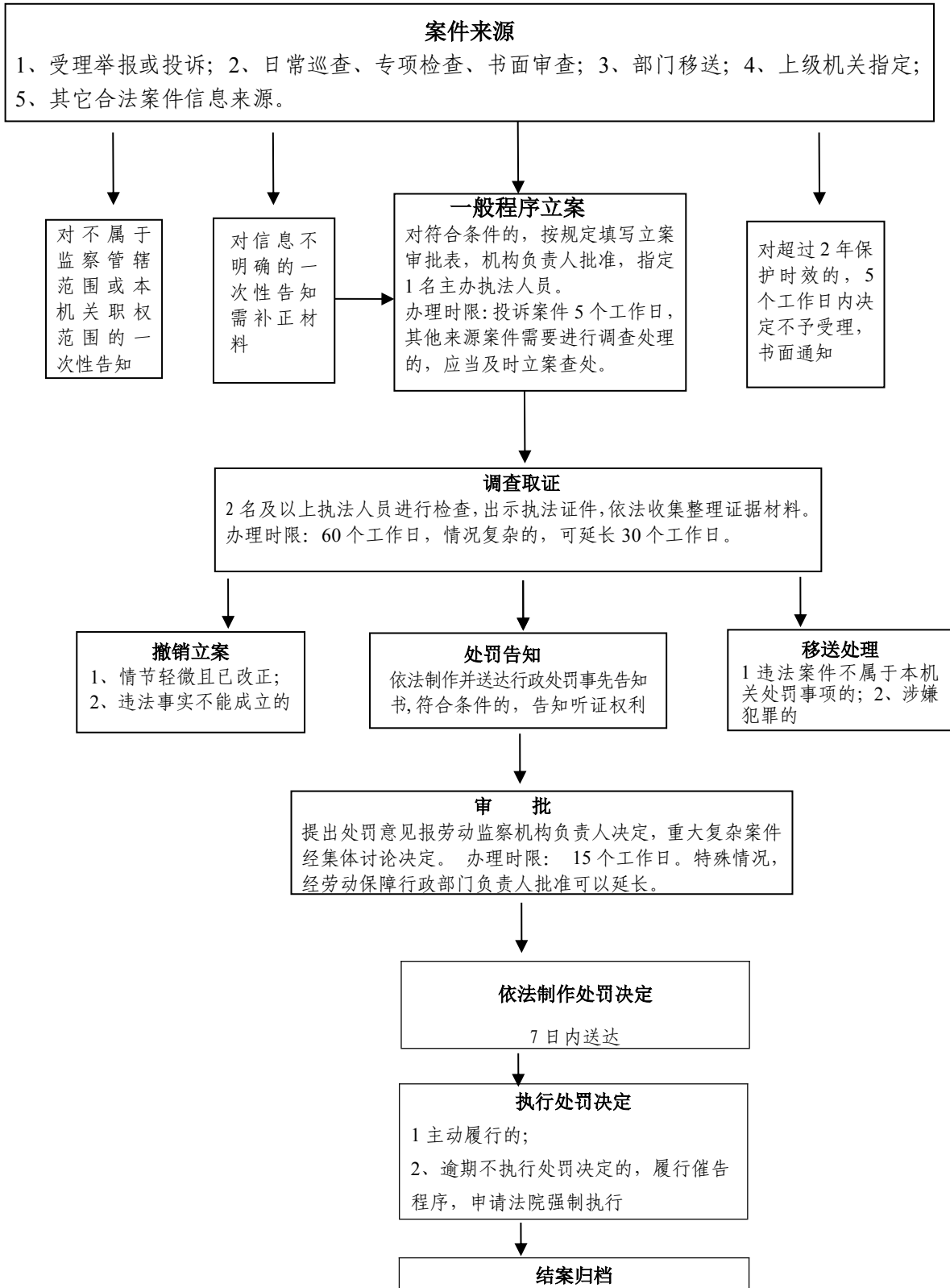

责任单位：石家庄市劳动监察局 电话：69692332 监督电话：69692305

石家庄市人力资源和社会保障局

对可能被转移、隐匿或者灭失的社会保险基金收支、管理和投资运营相关的资料予以封存流程图

序号：1

权力类型：行政强制

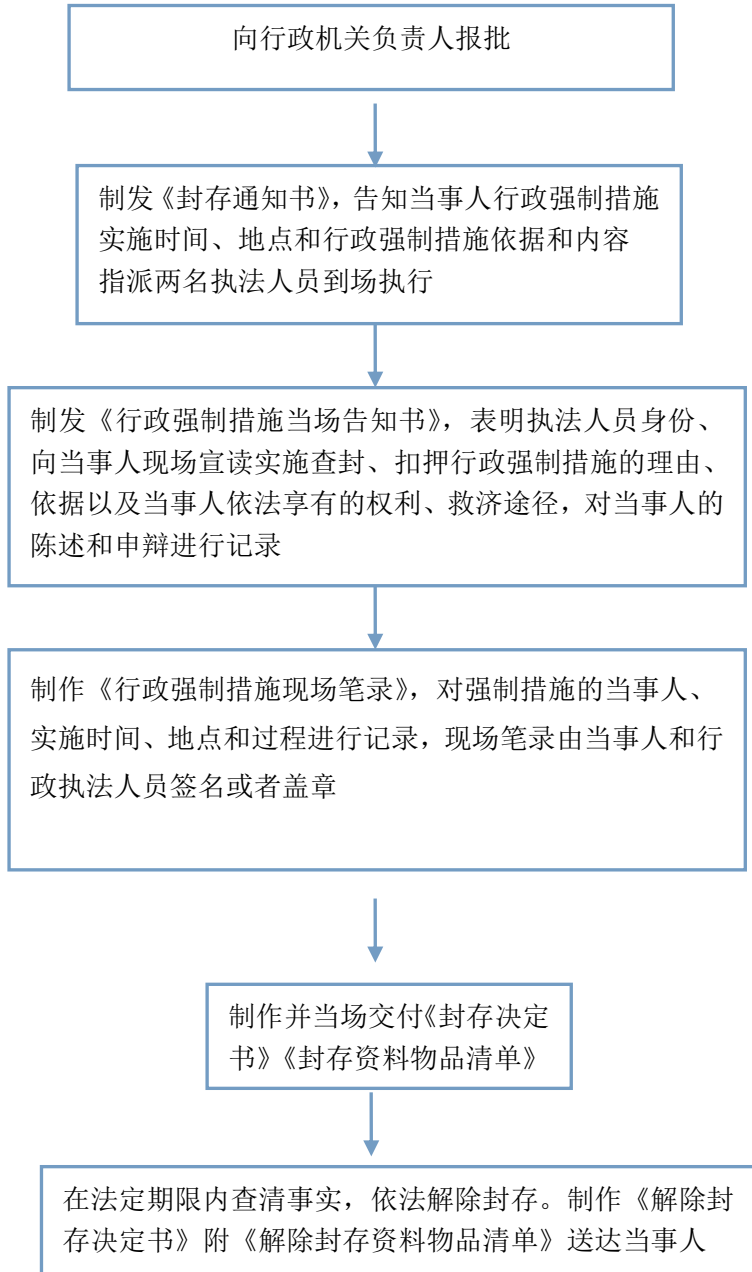

责任单位：石家庄市人力资源和社会保障局

电话：86688722 监督电话：86689120

强制划拨流程图

序号：2

权力类型：行政强制

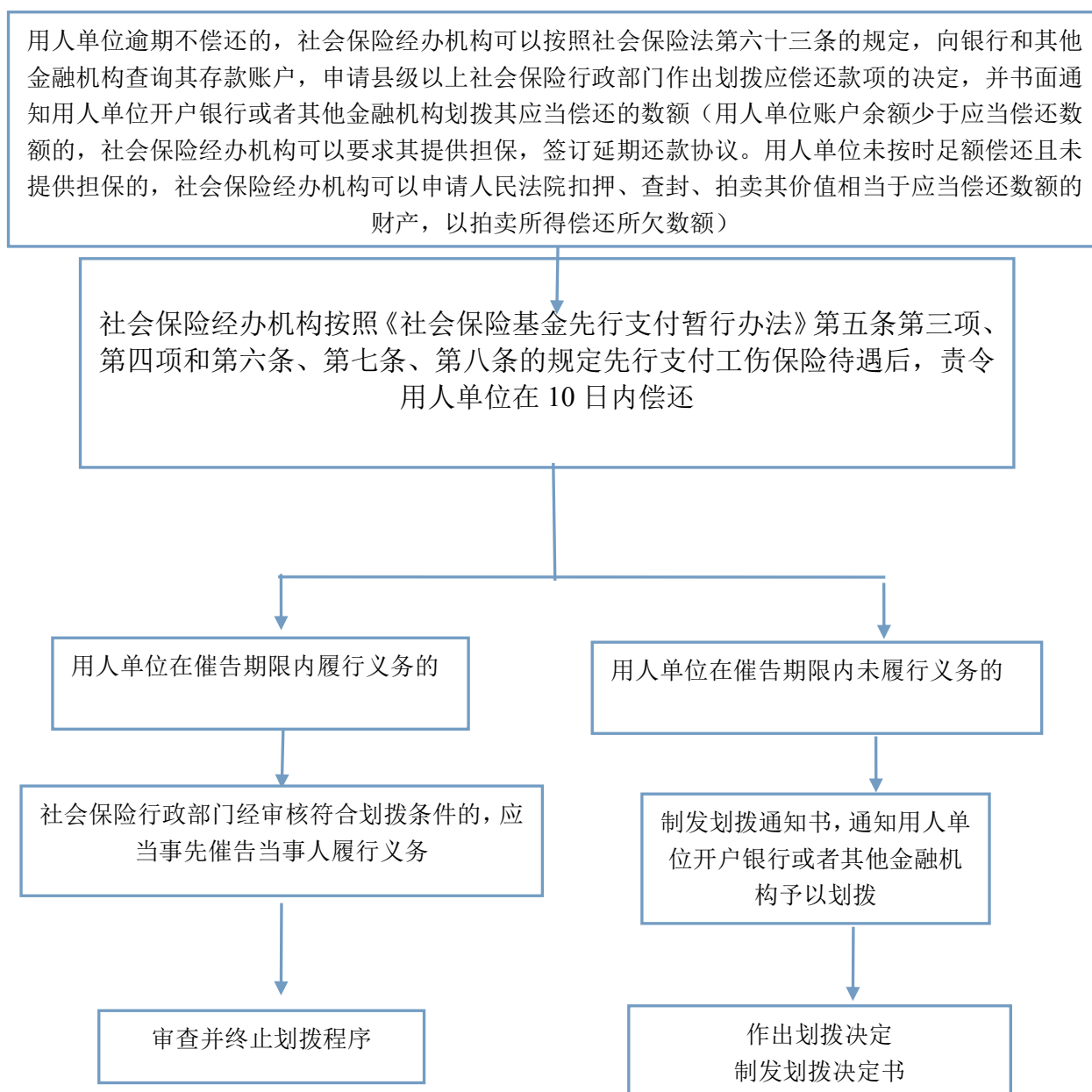

责任单位：石家庄市劳动监察局 电话：69692332 监督电话：69692305

石家庄市人力资源和社会保障局

丧葬补助金、抚恤金申领流程图

序号：1

权力类型：行政给付

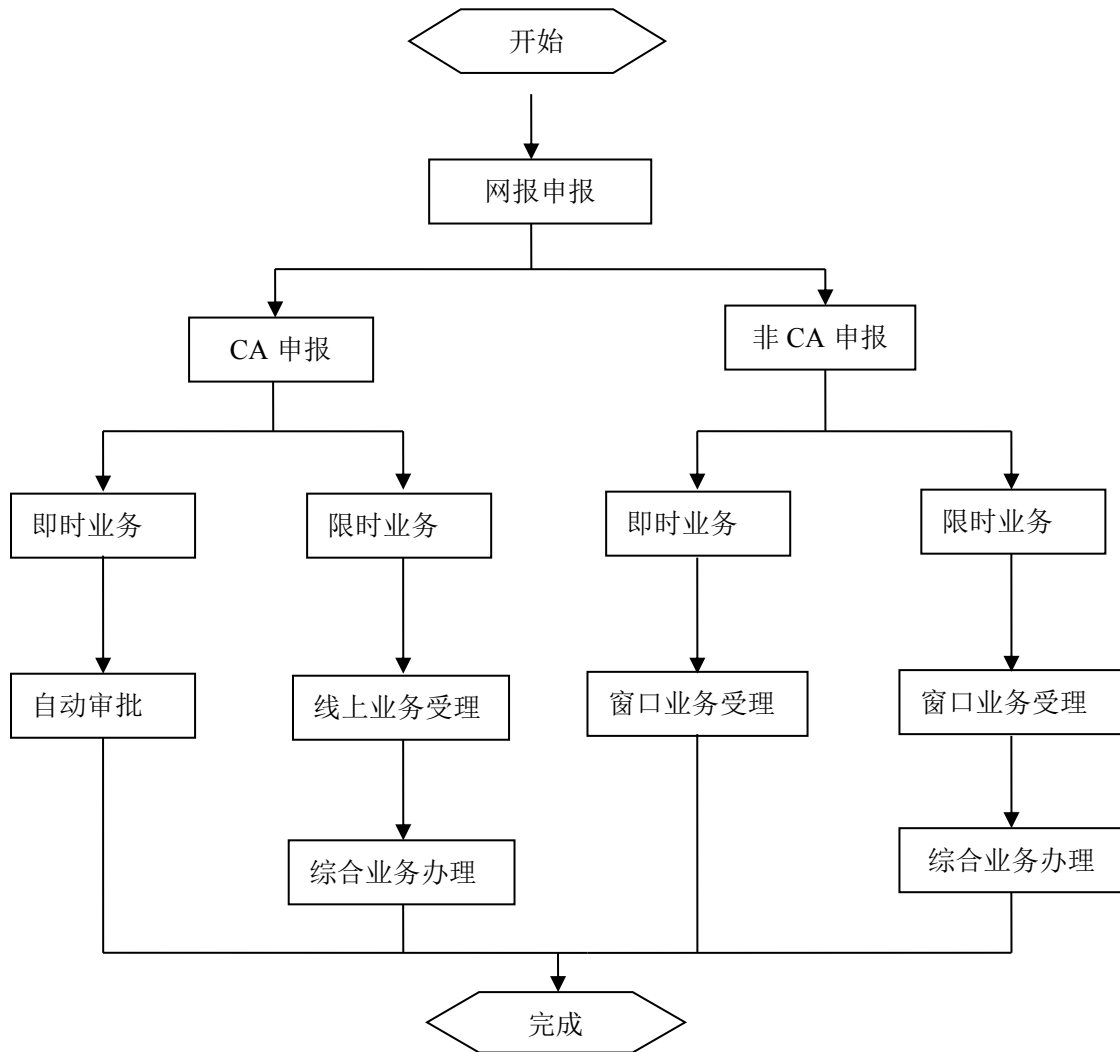

责任单位：石家庄市社会保险中心、养老保险科

电话：88625846、88689125 监督电话：88625877、86689120

石家庄市人力资源和社会保障局

失业保险待遇核准支付流程图

序号：2

权力类型：行政给付

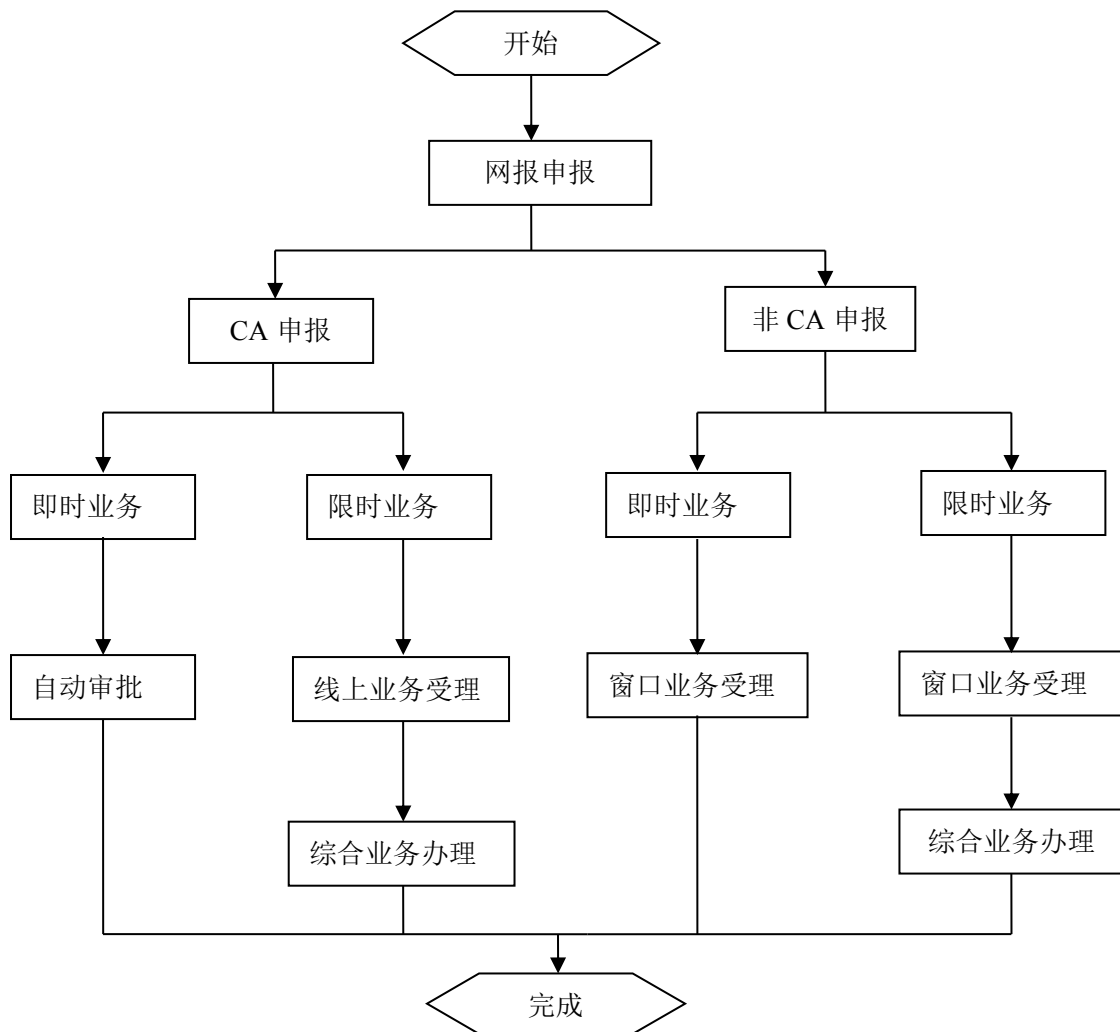

责任单位：石家庄市社会保险中心 电话：88675298 监督电话：88625877

石家庄市人力资源和社会保障局

企业养老保险离退人员待遇给付流程图

序号：3

权力类型：行政给付

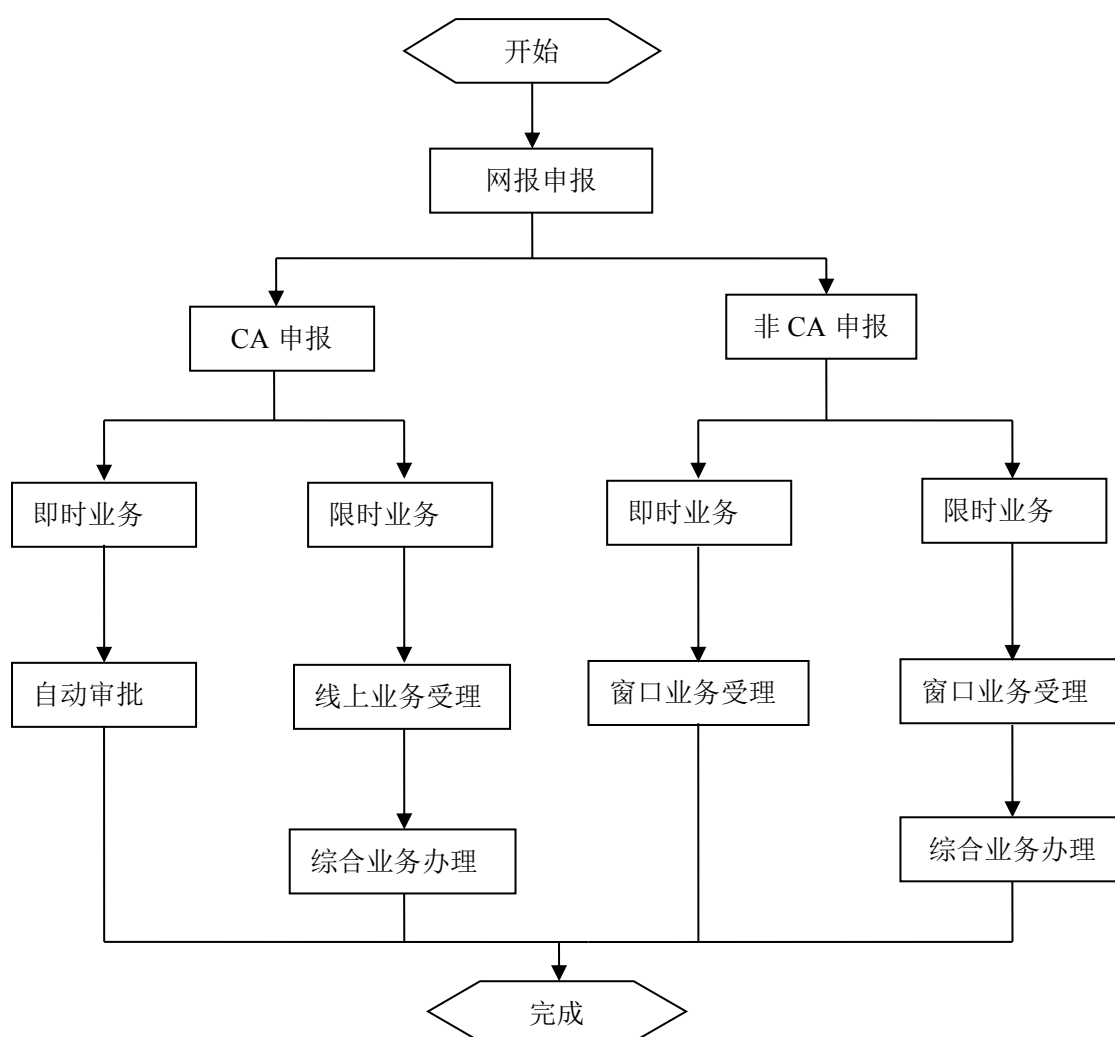

责任单位：石家庄市社会保险中心 电话：88625846 监督电话：88625877

石家庄市人力资源和社会保障局

工伤保险待遇先行支付流程图

序号：4

权力类型：行政给付

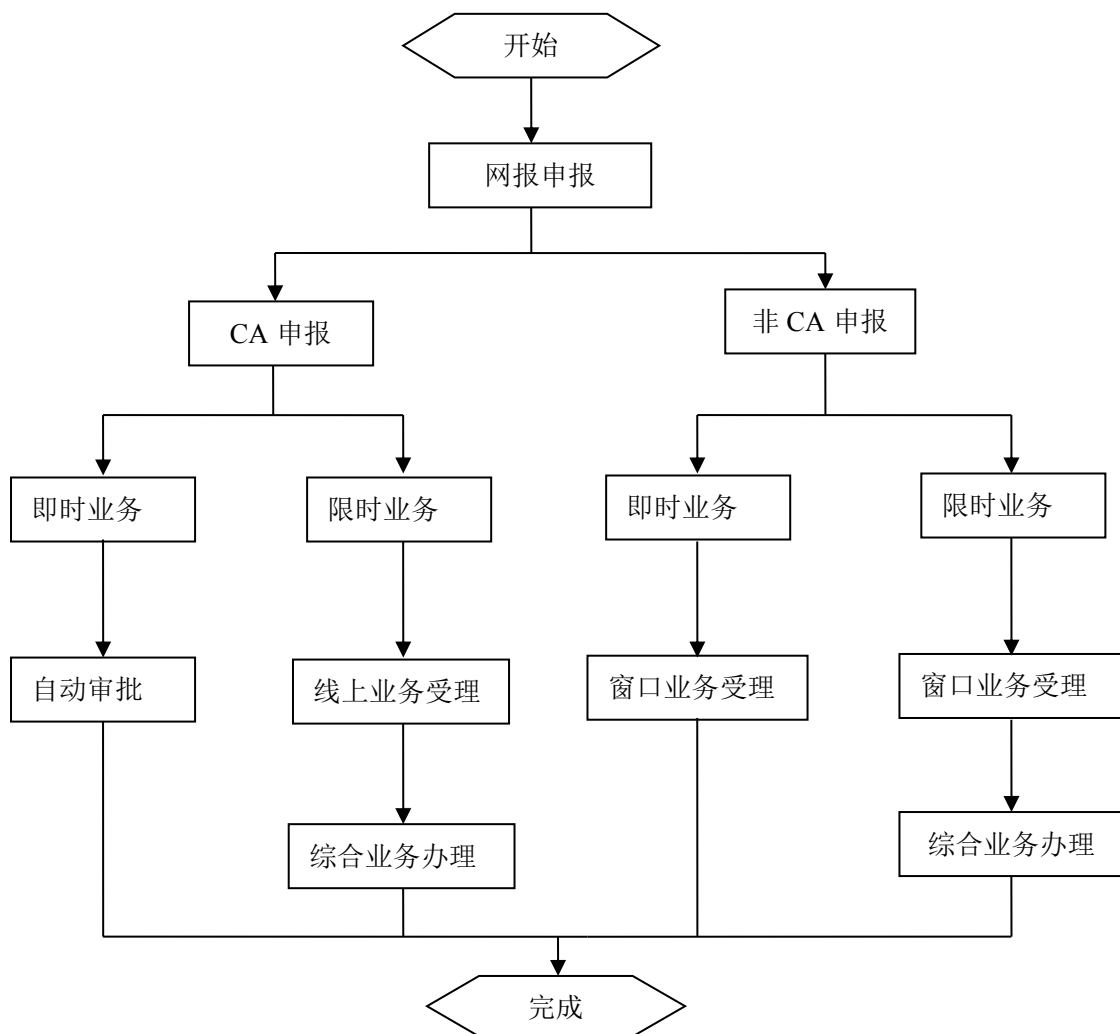

责任单位：石家庄市社会保险中心 电话：88625866 监督电话：88625877

石家庄市人力资源和社会保障局

被征地农民社会保障措施和费用落实审核流程图

序号：5

权力类型：行政给付

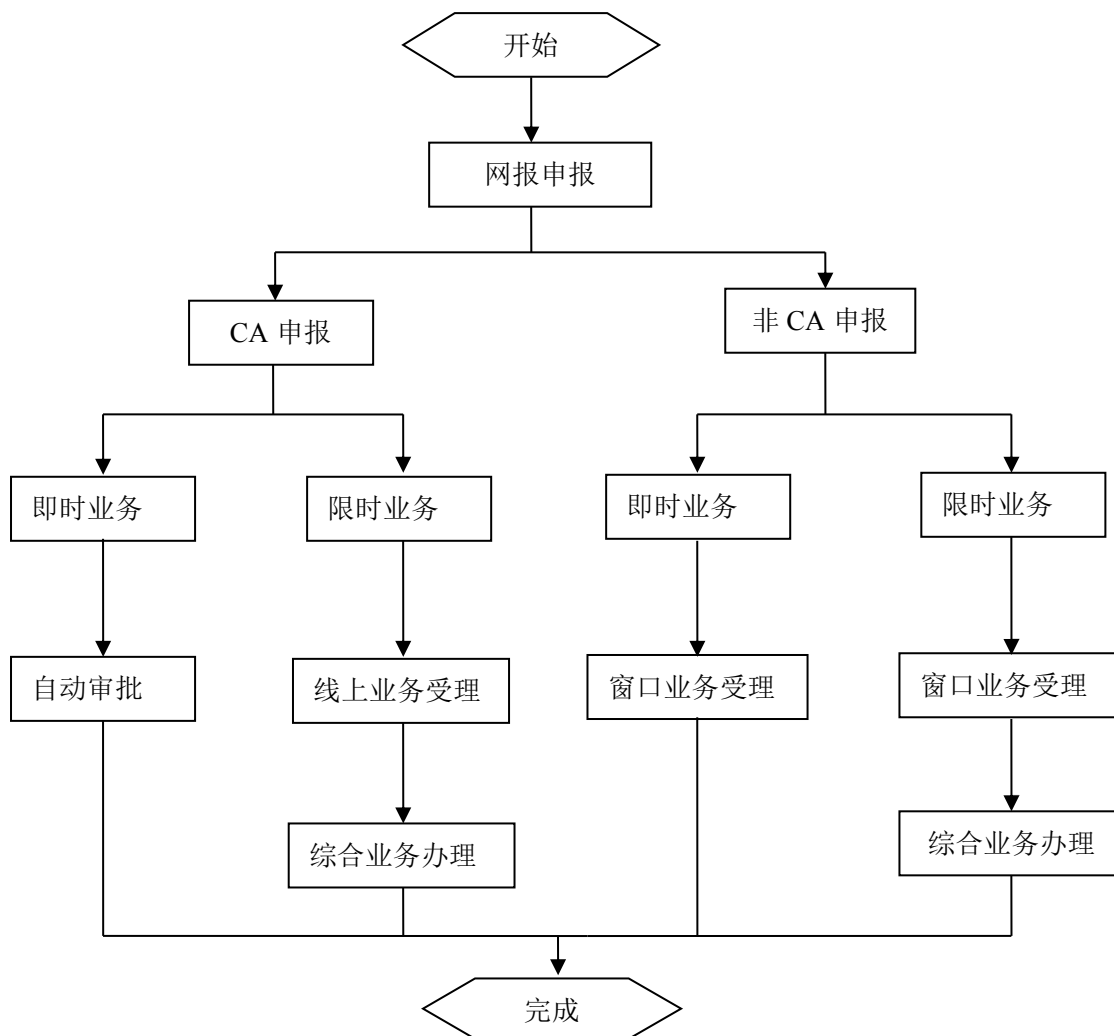

责任单位：石家庄市社会保险中心 电话：88628181 监督电话：
88625877

石家庄市人力资源和社会保障局

机关事业单位养老保险待遇支付流程图

序号：6

权力类型：行政给付

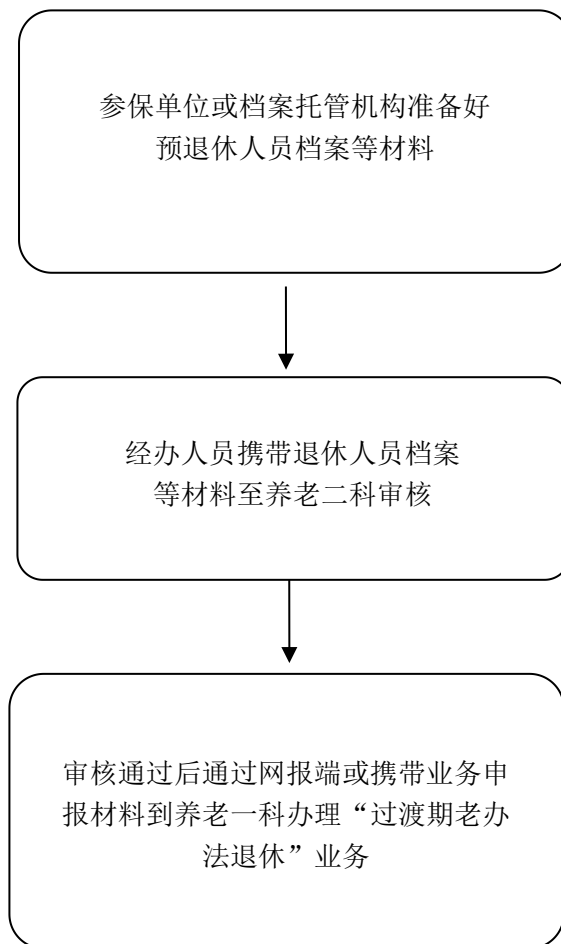

责任单位：石家庄市机关事业社会保险中心

电话：86601001、86601002 监督电话：86601018

石家庄市人力资源和社会保障局

创业服务（主项）--创业补贴申领（子项）流程图

序号：7

权力类型：行政给付

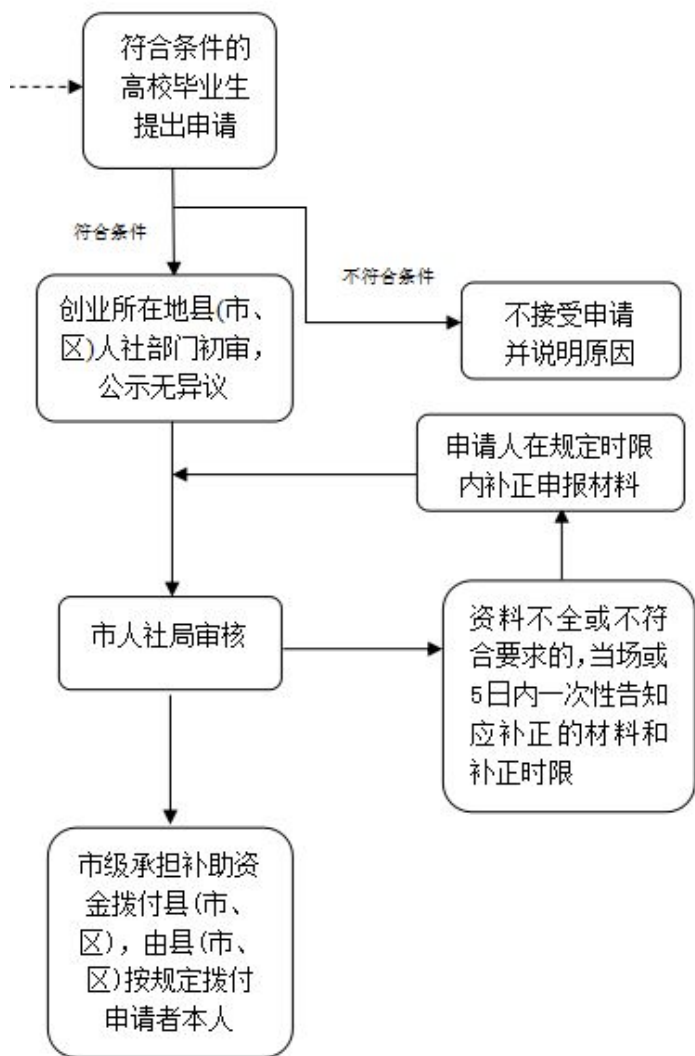

责任单位：石家庄市人社局就业促进科

电话：86689131 监督电话：86689120

石家庄市人力资源和社会保障局

市本级创业孵化基地补贴给付流程图

序号：8

权力类型：行政给付

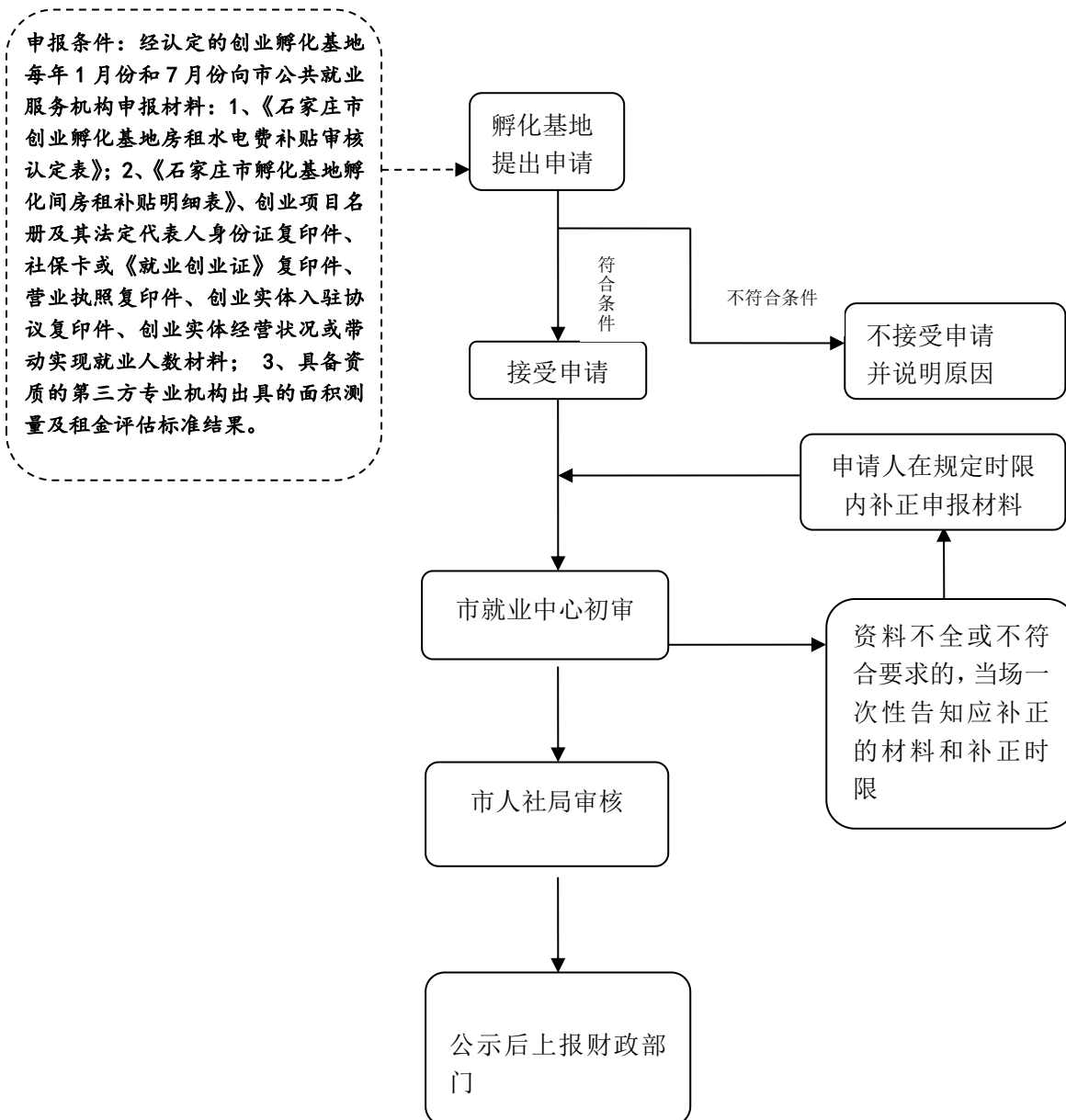

责任单位：石家庄市人社局就业促进科

电话：86689131 监督电话：86689120

石家庄市人力资源和社会保障局

岗位补贴流程图

序号：9

权力类型：行政给付

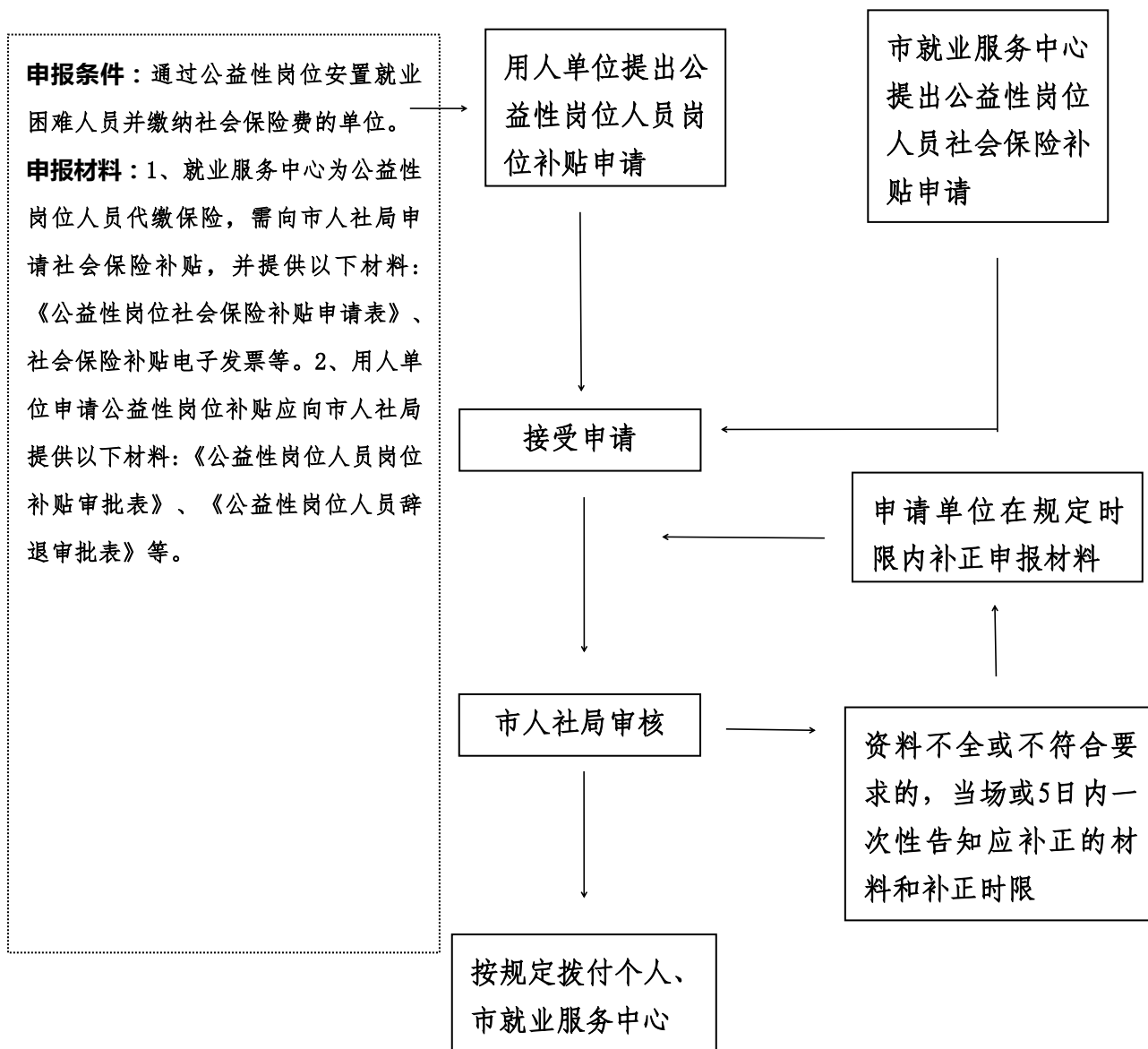

责任单位：石家庄市人社局就业促进科

电话：86689131 监督电话：86689120

石家庄市人力资源和社会保障局

人才购租房补贴发放流程图

序号：10

权力类型：行政给付

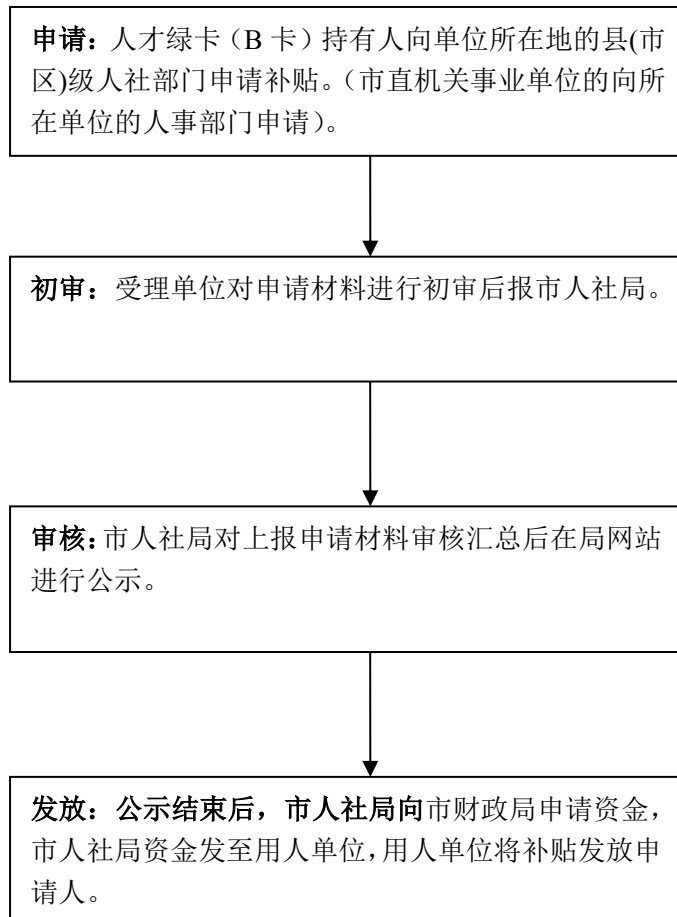

责任单位：石家庄市人社局人力资源流动管理科

电话：86688068 监督电话：86689120

石家庄市人力资源和社会保障局

鼓励支持人力资源服务产业园发展补贴给付流程图

序号：11

权力类型：行政给付

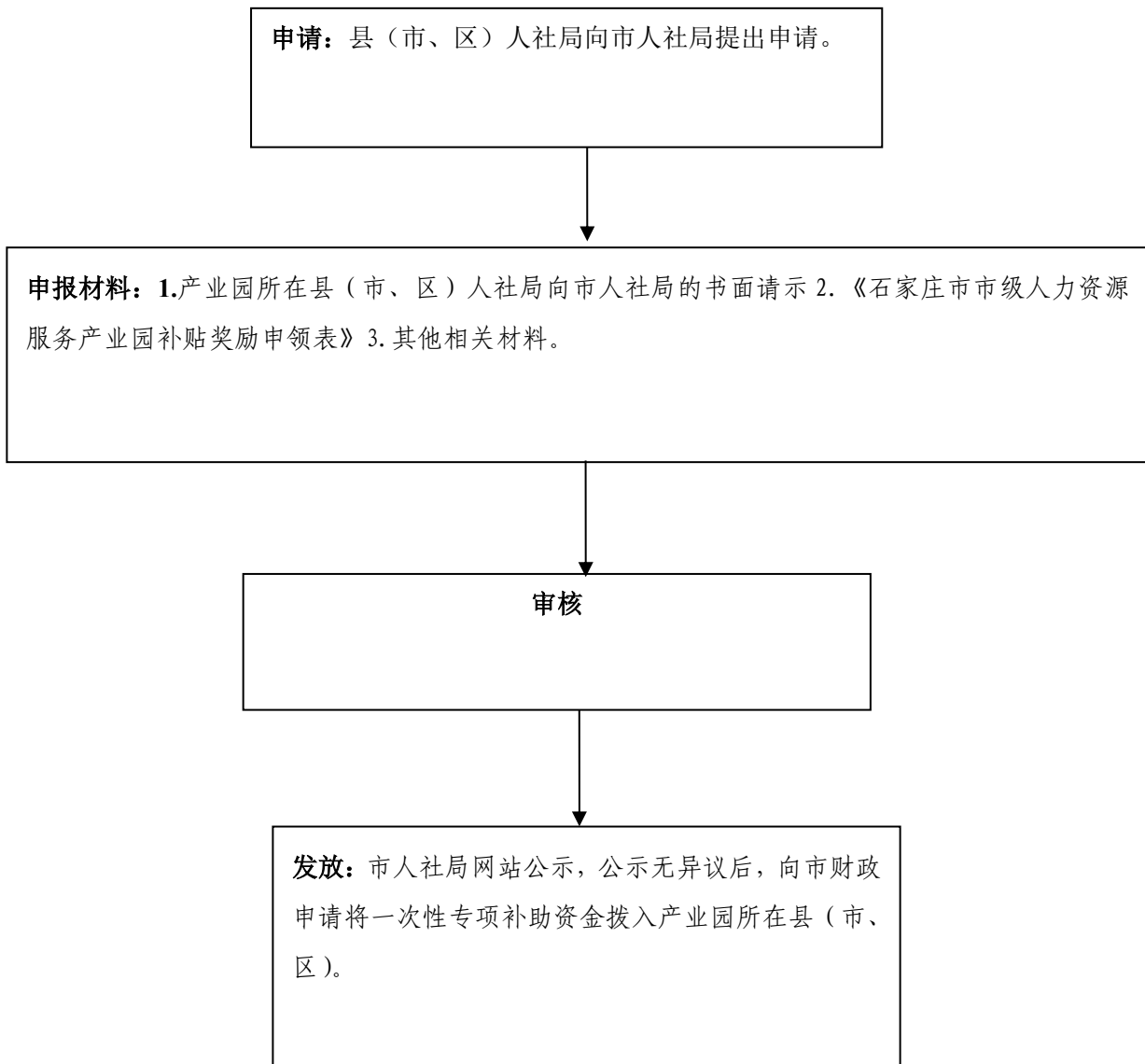

责任单位：石家庄市人社局人力资源流动管理科

电话：86688068 **监督电话：**86689120

石家庄市人力资源和社会保障局

失业保险待遇给付流程图

序号：12

权力类型：行政给付

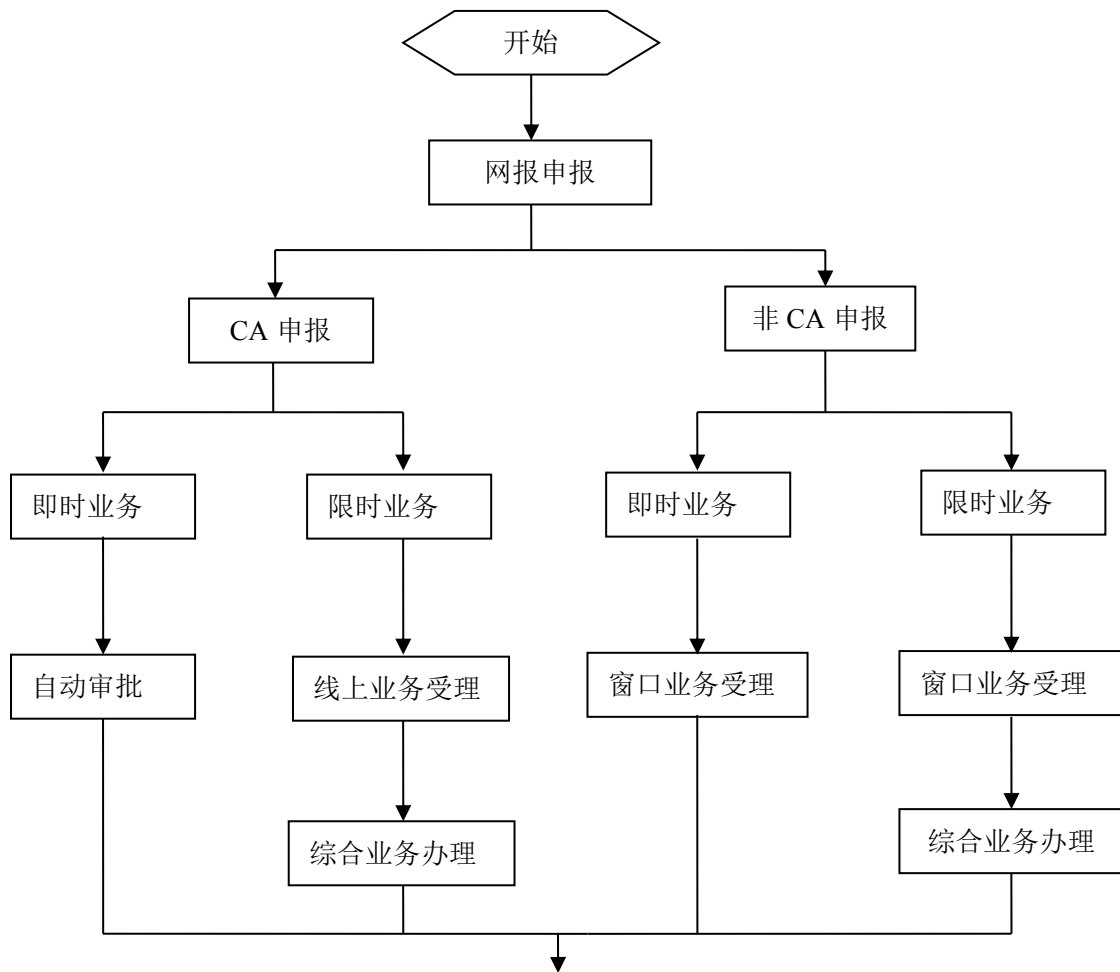

责任单位：石家庄市社会保险中心 电话：86675298 监督电话：88625877

石家庄市人力资源和社会保障局

对用人单位遵守劳动保障法律、法规情况的监督检查流程图

序号：1

权力类型：行政检查

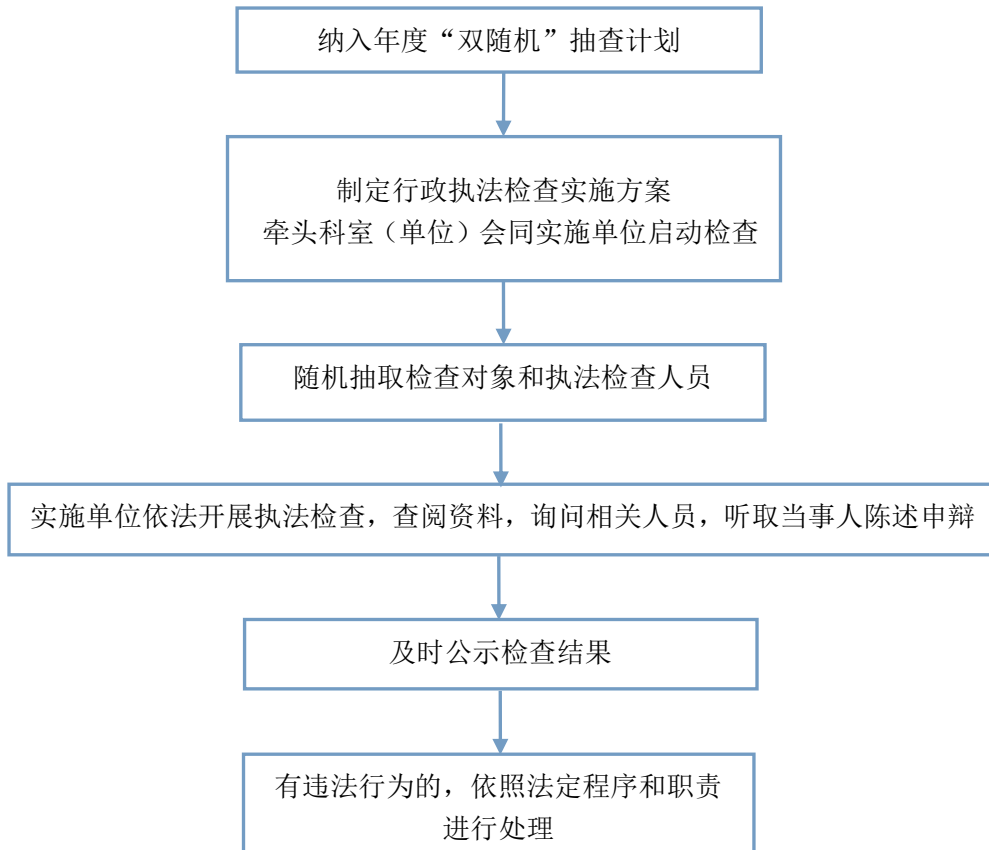

责任单位：石家庄市人社局事业单位人事管理科

电话：86689136 监督电话：86689120

石家庄市人力资源和社会保障局

对用人单位和个人遵守社会保险法律、法规情况及社会保险基金收、支、管理和投资运营的监督检查流程图

序号：2

权力类型：行政检查

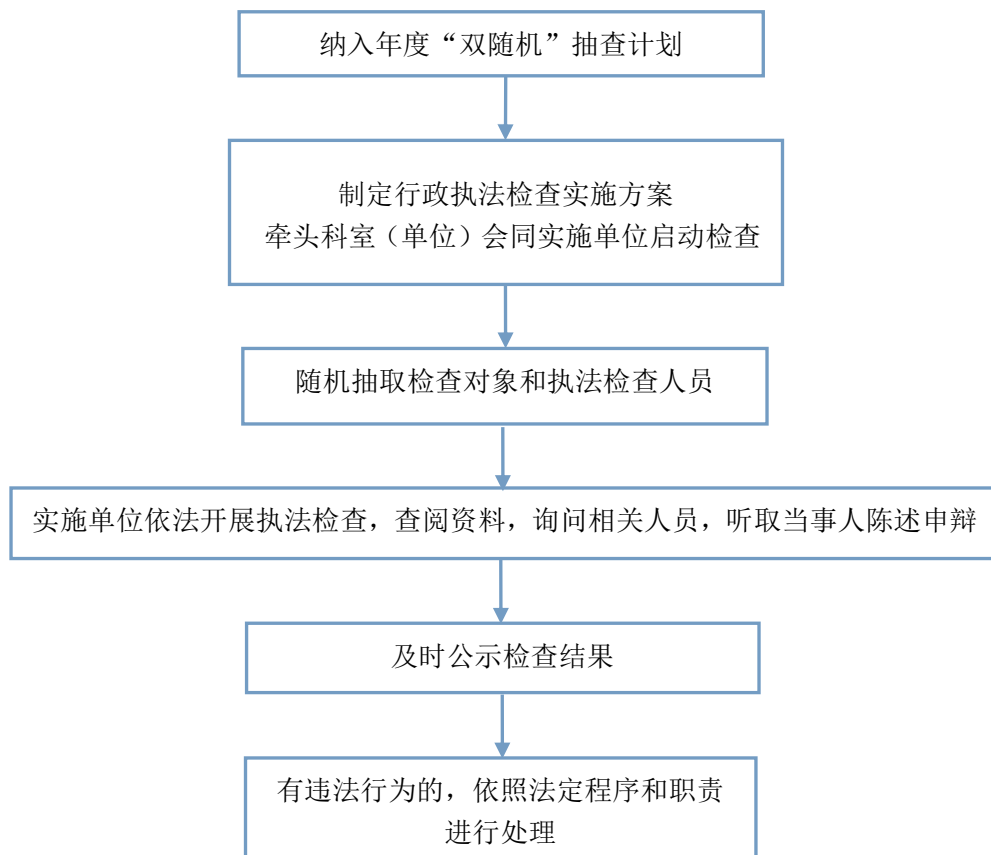

责任单位：石家庄市人社局基金监管科

电话：86687833 监督电话：86689120

石家庄市人力资源和社会保障局

对人力资源服务机构的监督检查流程图

序号：3

权力类型：行政检查

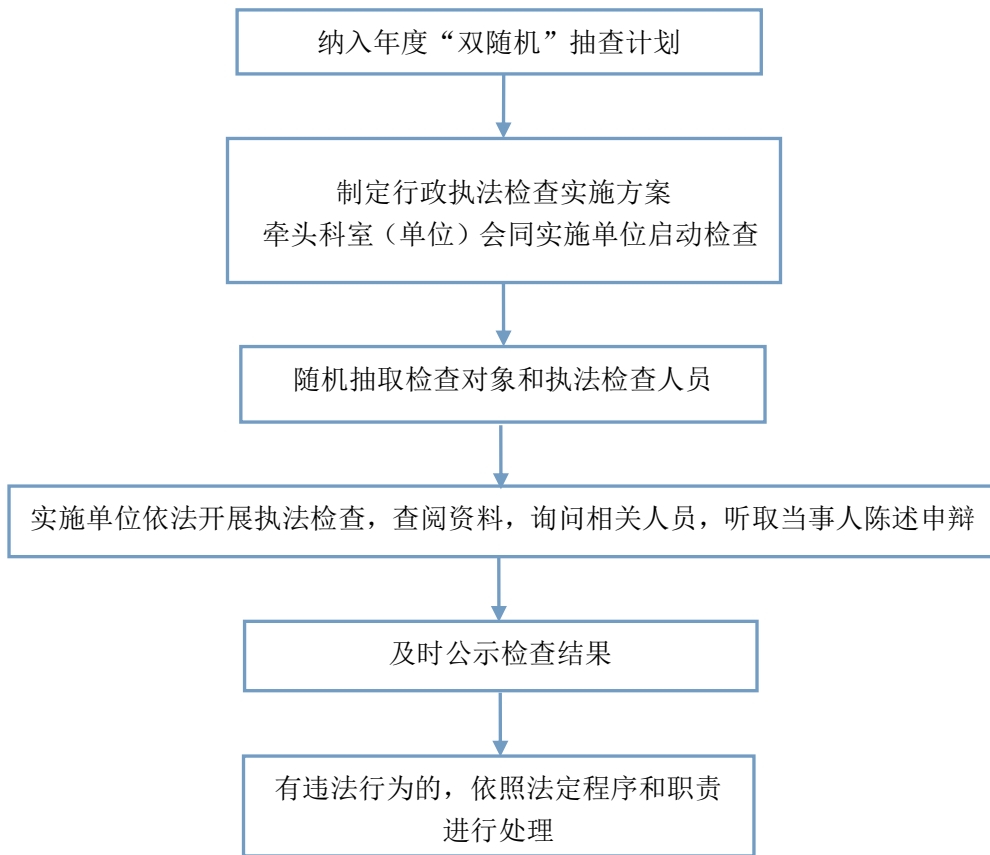

责任单位：石家庄市人社局人力资源流动管理科、市劳动监察局

电话：86688068、69692332 **监督电话：**86689120

石家庄市人力资源和社会保障局

对劳务派遣的监督检查

序号：4

权力类型：行政检查

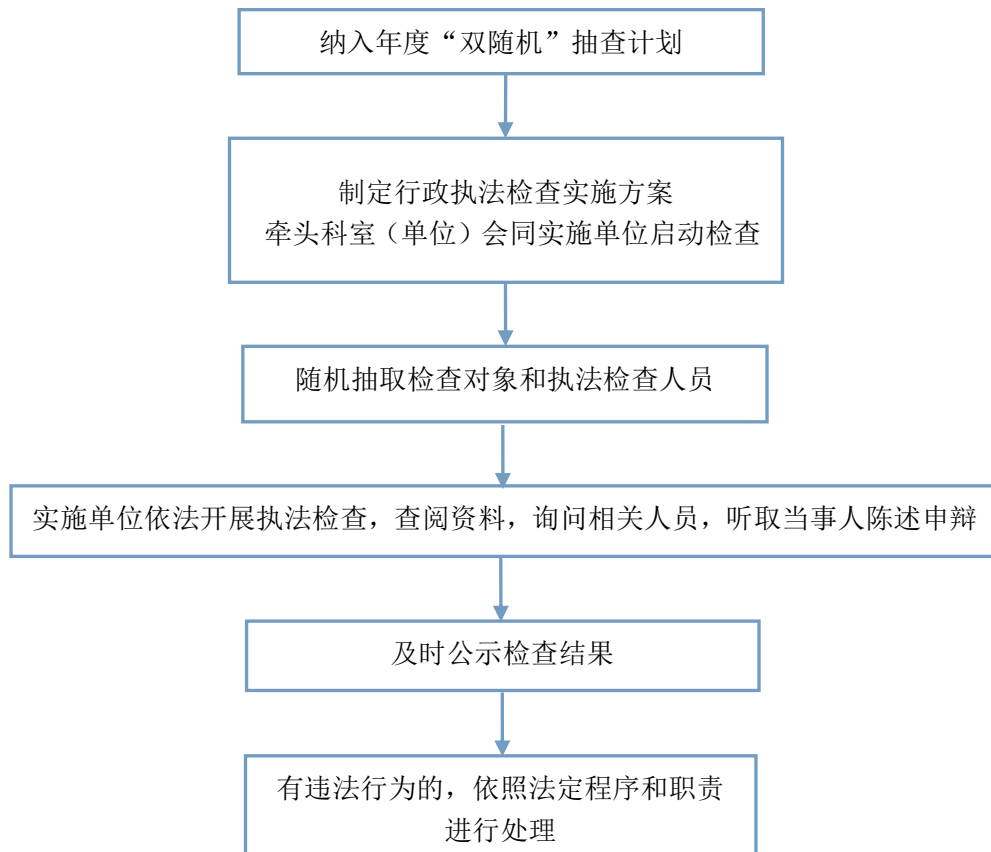

责任单位：石家庄市人社局劳动关系科

电话：86689138 监督电话：86689120

石家庄市人力资源和社会保障局

对企业集体合同、工资集体合同和专项集体合同履行情况的监督

检查流程图

序号：5

权力类型：行政检查

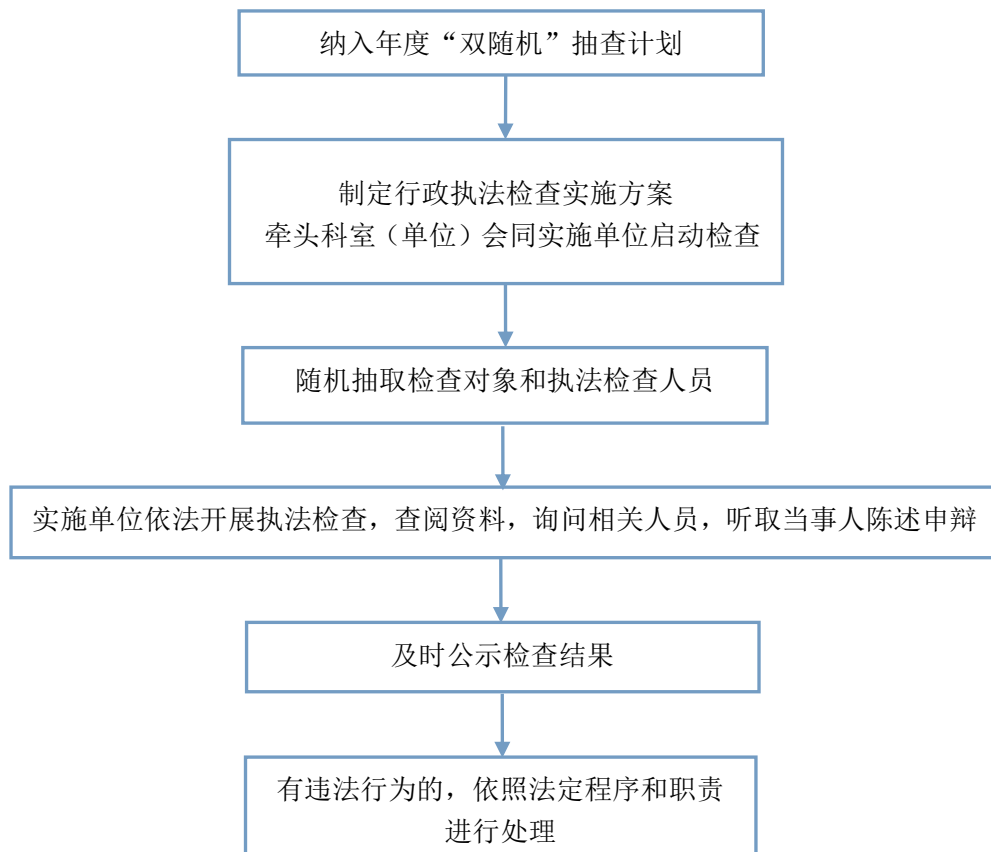

责任单位：石家庄市人社局劳动关系科

电话：86689138 监督电话：86689120

石家庄市人力资源和社会保障局

对企业实行民主管理的情况进行监督检查流程图

序号：6

权力类型：行政检查

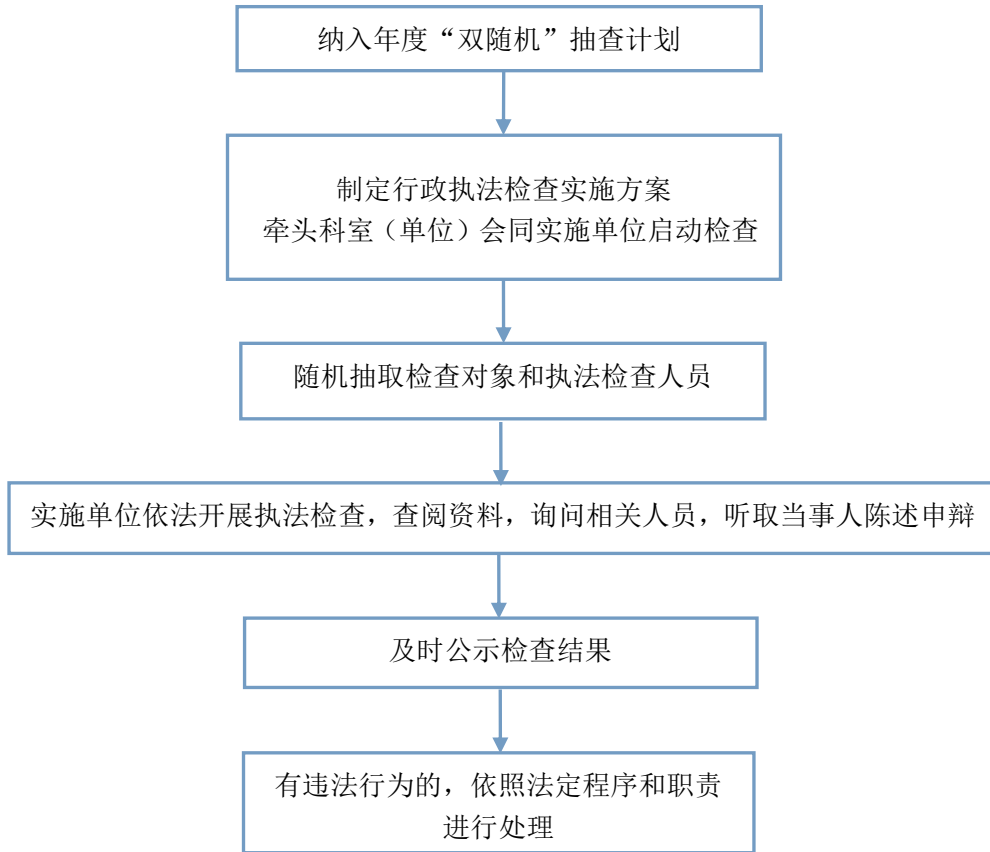

责任单位：石家庄市人社局劳动关系科

电话：86689138 监督电话：86689120

石家庄市人力资源和社会保障局

对国有、城镇集体所有制企业工资、奖金的分配的监督检查

流程图

序号：7

权力类型：行政检查

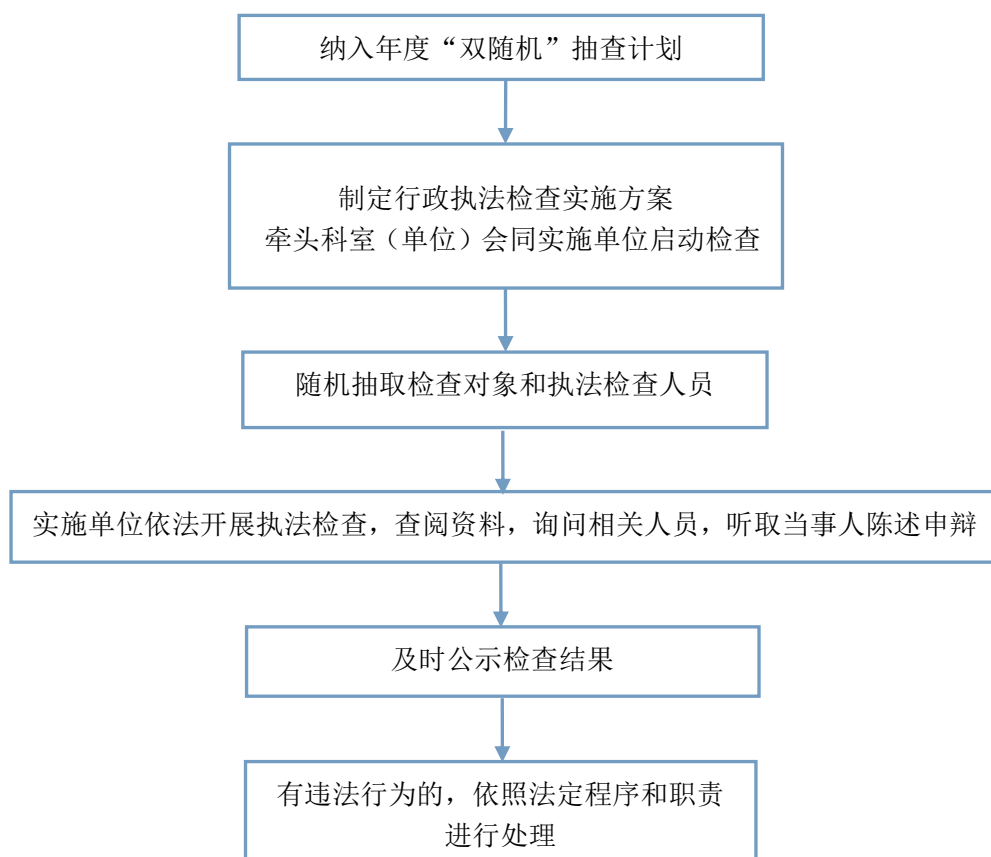

责任单位：石家庄市人社局劳动关系科

电话：86689138 监督电话：86689120

石家庄市人力资源和社会保障局

对机关工勤、事业单位职工人数、工资总额计划、工资基金和增人情况的监督检查流程图

序号：8

权力类型：行政检查

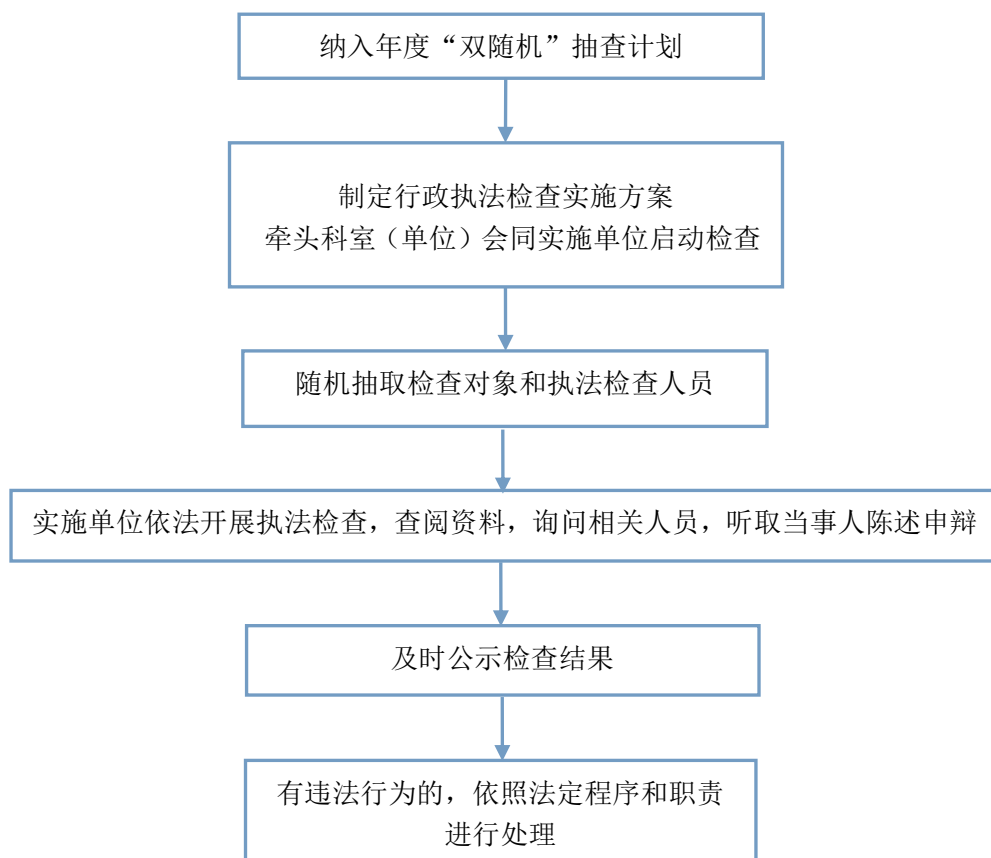

责任单位：石家庄市人社局工资福利和调配科

电话：86688177 监督电话：86689120

石家庄市人力资源和社会保障局

对事业单位执行《国务院关于职工工作时间的规定》和带薪年假

假情况的监督检查流程图

序号：9

权力类型：行政检查

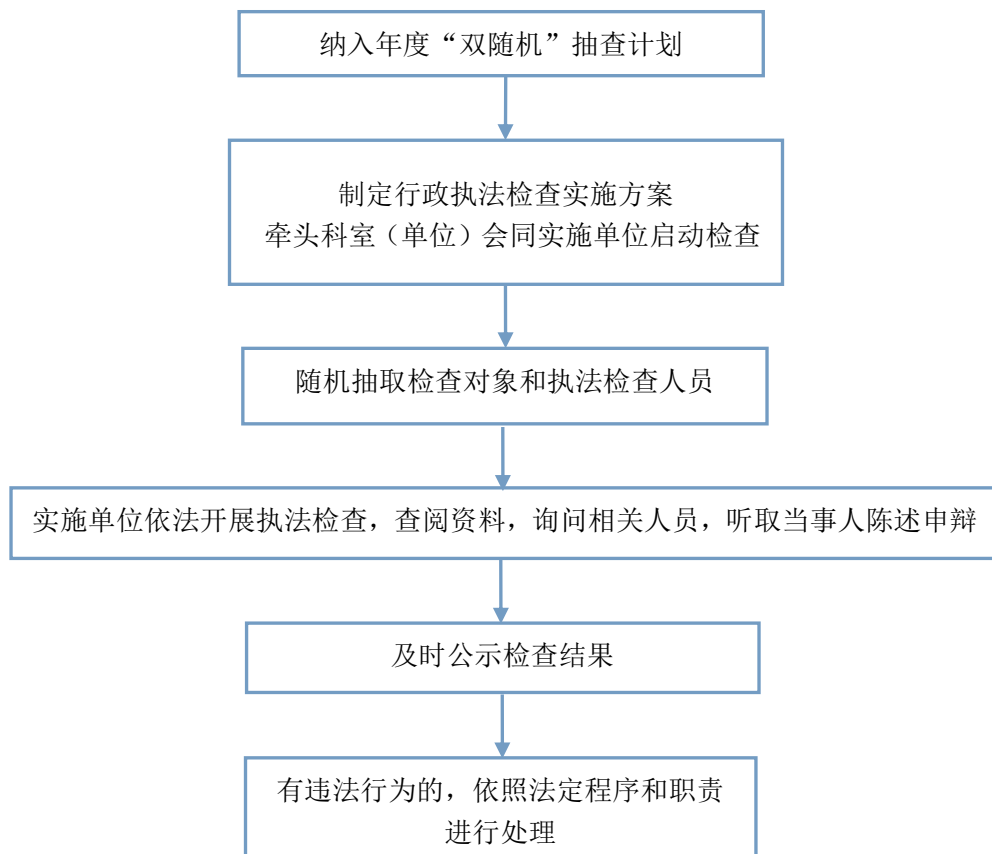

责任单位：石家庄市人社局工资福利和调配科

电话：86688177 监督电话：86689120

石家庄市人力资源和社会保障局

对用人单位、继续教育机构执行专业技术人员继续教育法规的监

督检查流程图

序号：10

权力类型：行政检查

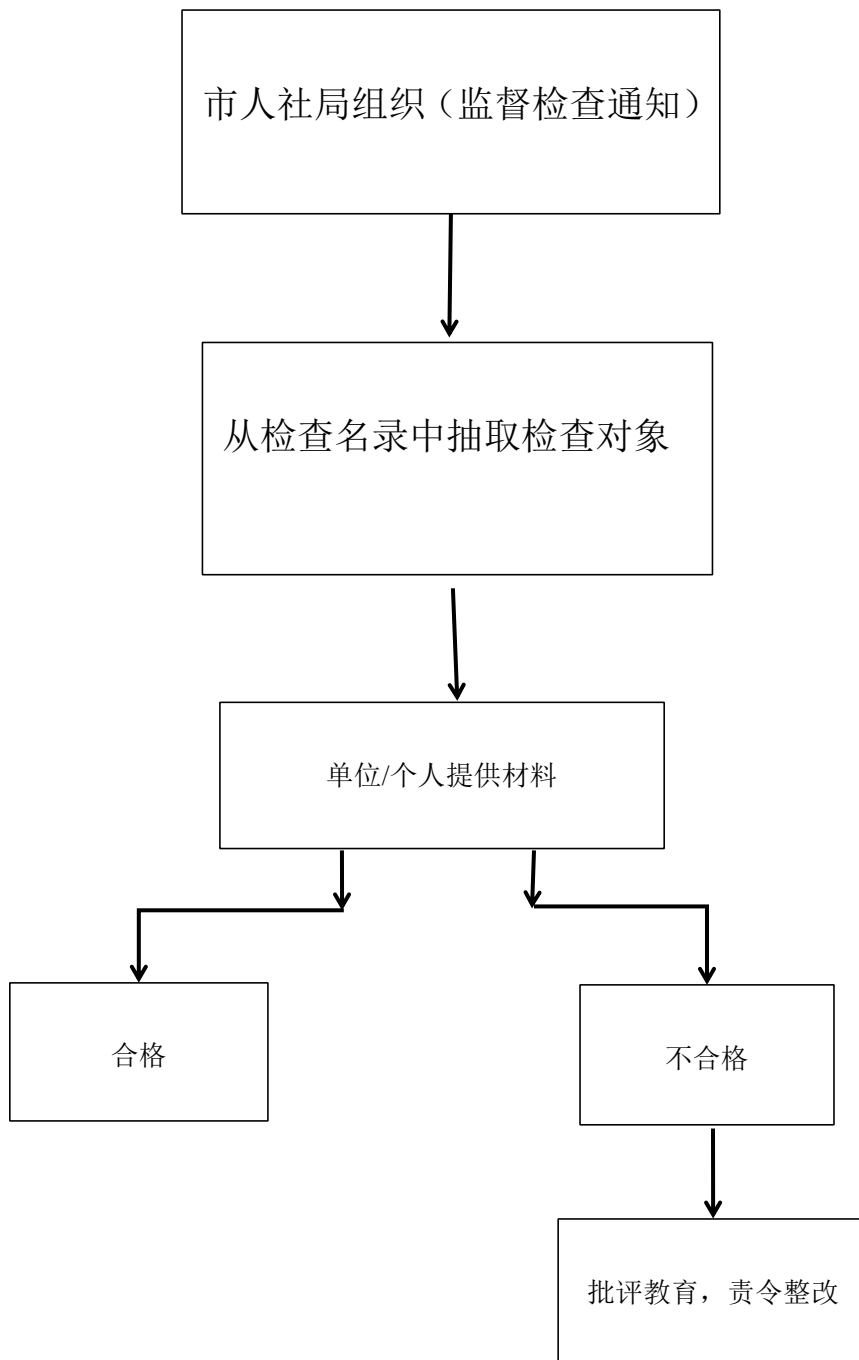

责任单位：石家庄市人社局专业技术人员管理科

电话： 86688251 **监督电话：** 86689120

石家庄市人力资源和社会保障局

对专业技术职务评审、考试、注册工作的监督检查流程图

序号：11

权力类型：行政检查

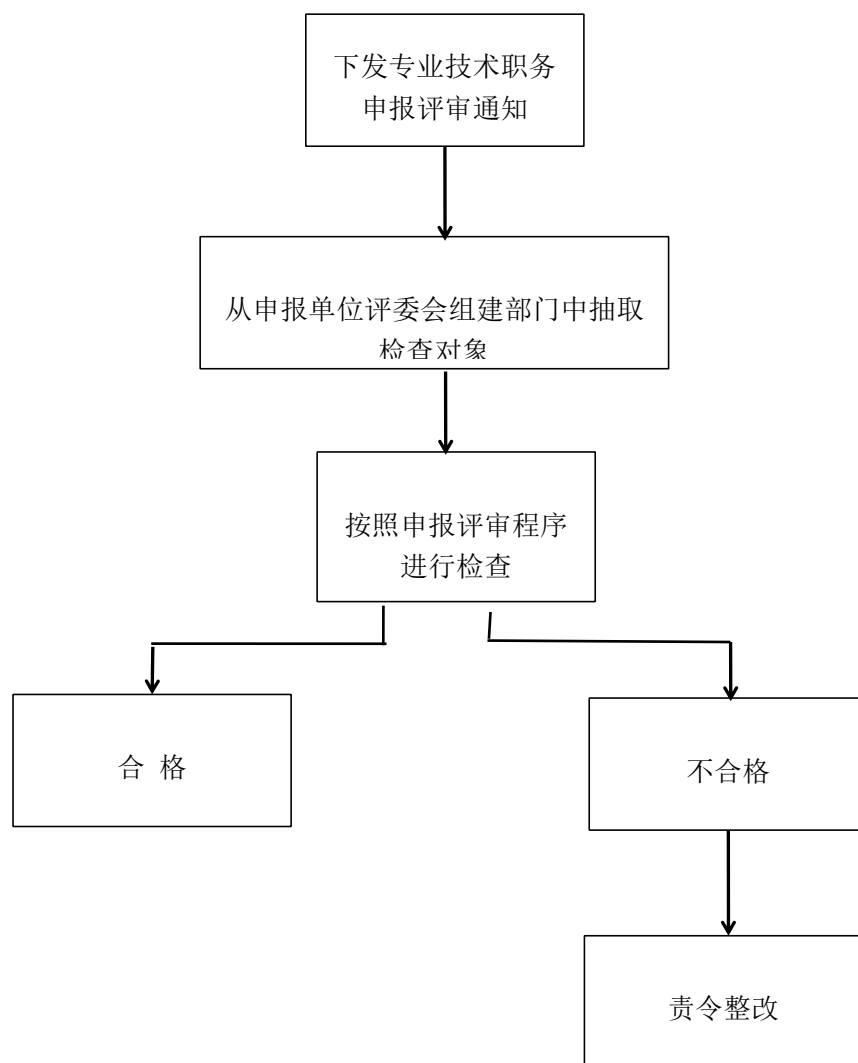

责任单位：石家庄市人社局专业技术人员管理科

电话：86688251 监督电话：86689120

石家庄市人力资源和社会保障局

省部级及其以上表彰奖励获得者高定工资审核流程图

序号：1

权力类型：行政确认

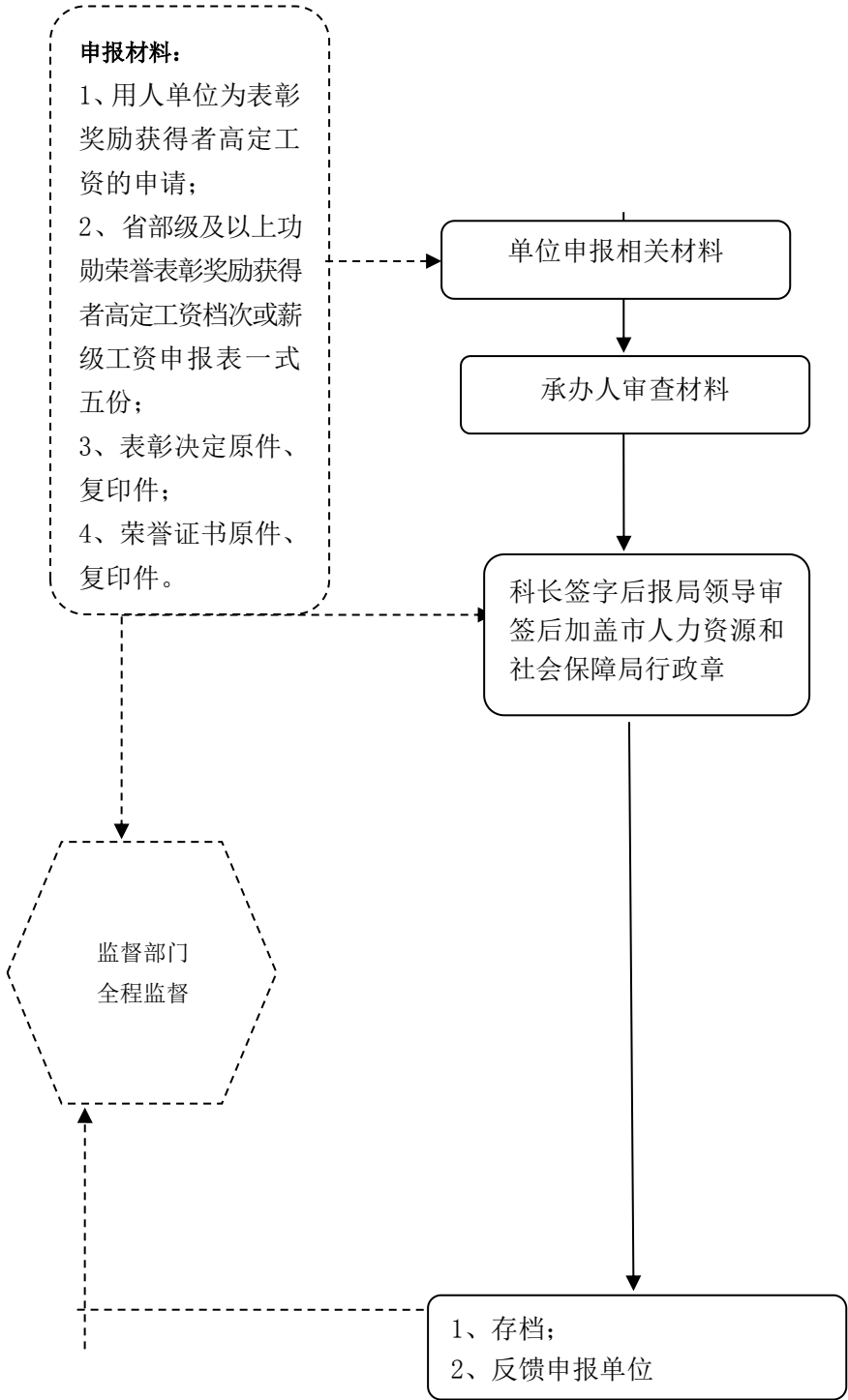

责任单位：石家庄市人社局表彰奖励科、工资福利和调配科

电话：86689115、86688177 **监督电话：**86689120

石家庄市人力资源和社会保障局

因工死亡职工供养亲属享受抚恤金待遇的资格核定流程图

序号：2

权力类型：行政确认

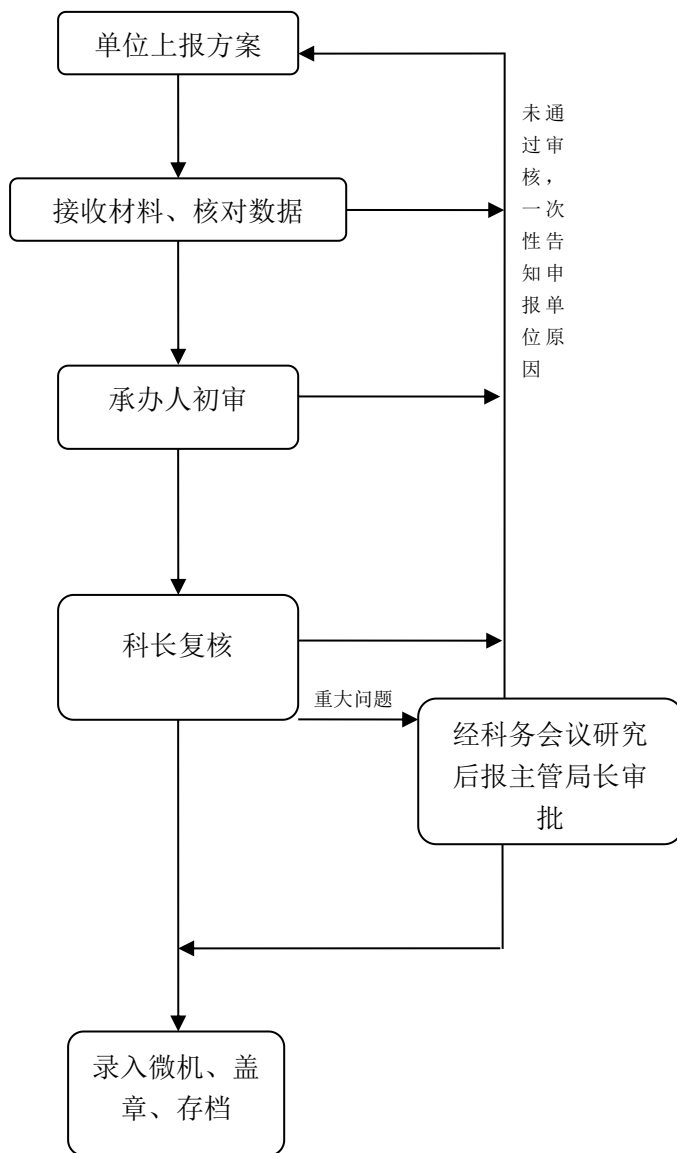

责任单位：石家庄市人社局工资福利和调配科

电话：86688177 监督电话：86689120

石家庄市人力资源和社会保障局

连续工龄接续核准流程图

序号：3

权力类型：行政确认

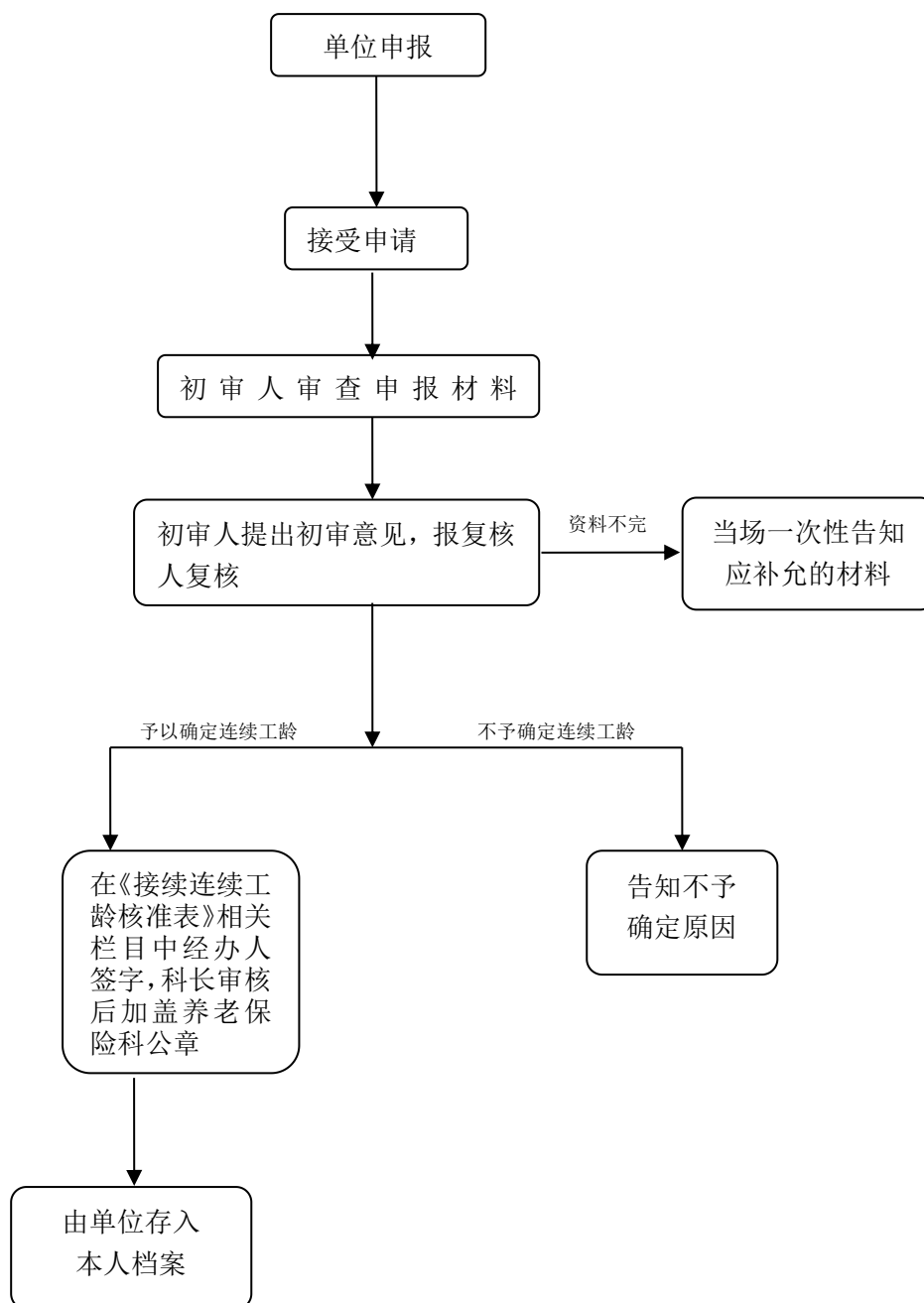

责任单位：石家庄市人社局工资福利和调配科

电话： 86688177 监督电话： 86689120

石家庄市人力资源和社会保障局

城镇企业职工基本养老保险关系转移接续申请流程图

序号：4

权力类型：行政确认

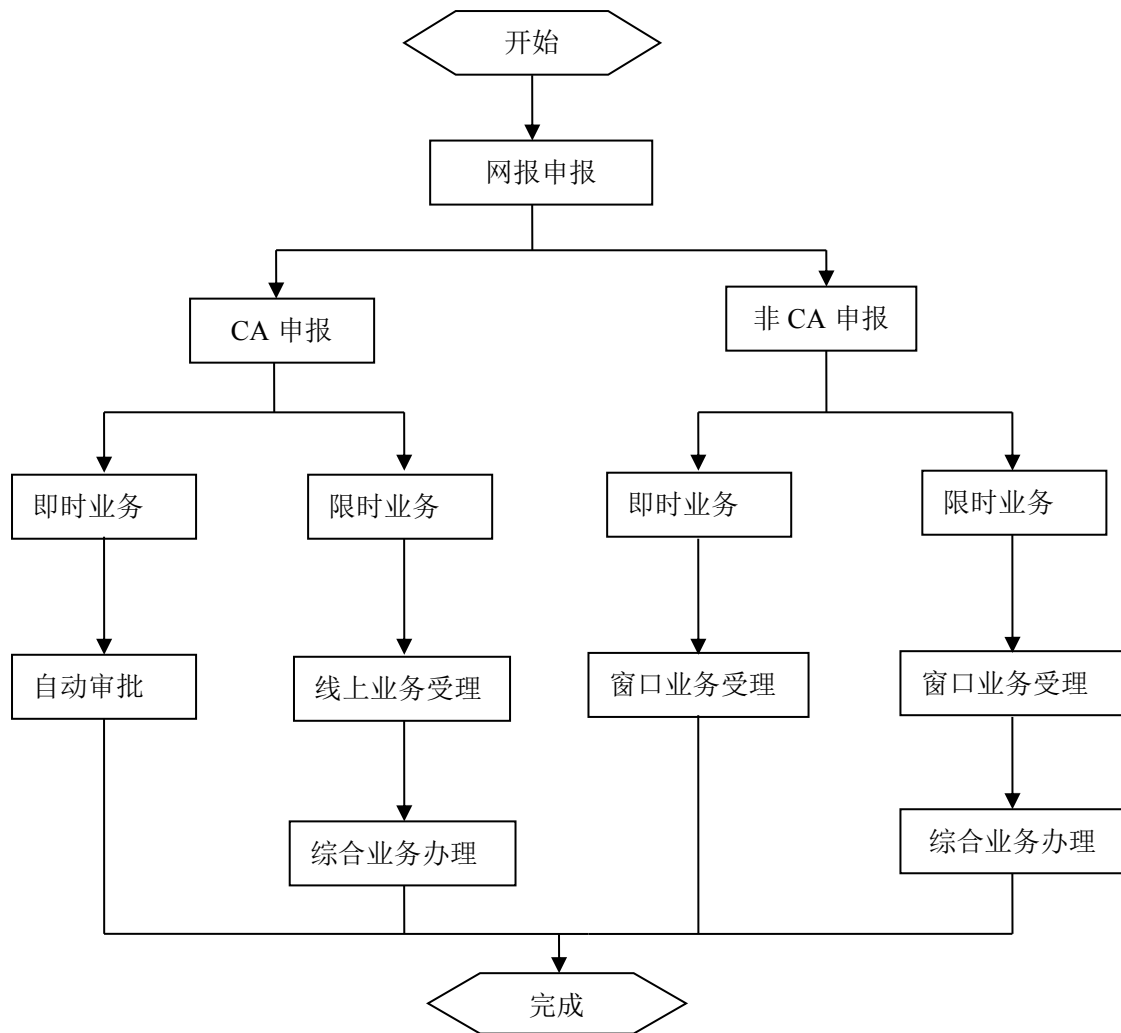

责任单位：石家庄市社会保险中心

电话：88625891 监督电话：88625877

石家庄市人力资源和社会保障局

领取社会保险金资格认证流程图

序号：5

权力类型：行政确认

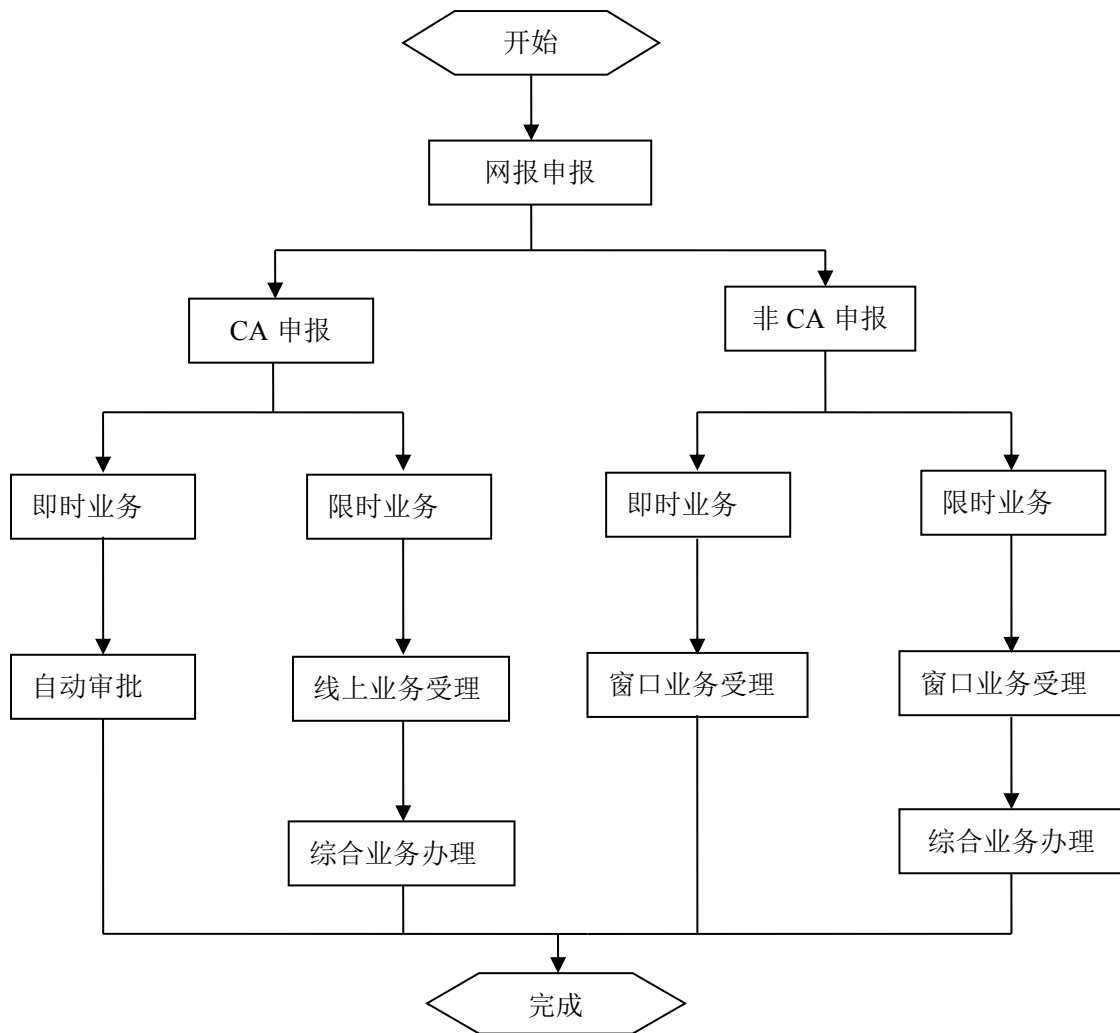

责任单位：石家庄市社会保险中心

电话：88625908 监督电话：88625877

石家庄市人力资源和社会保障局

企业基本养老保险缴费基数核定

序号：6

权力类型：行政确认

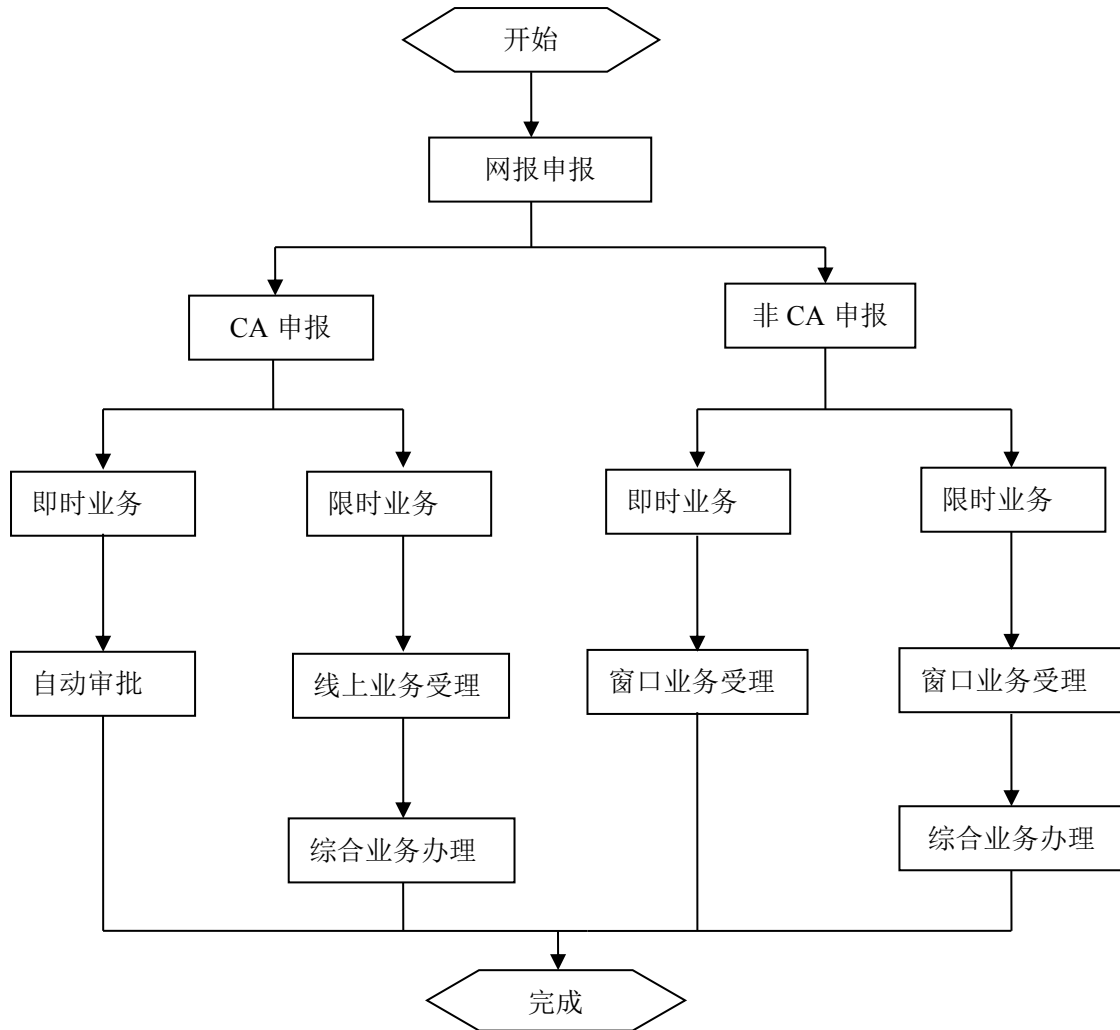

责任单位：石家庄市社会保险中心

电话：88625810 监督电话：88625877

石家庄市人力资源和社会保障局

社会保险费申报核定

序号：7

权力类型：行政确认

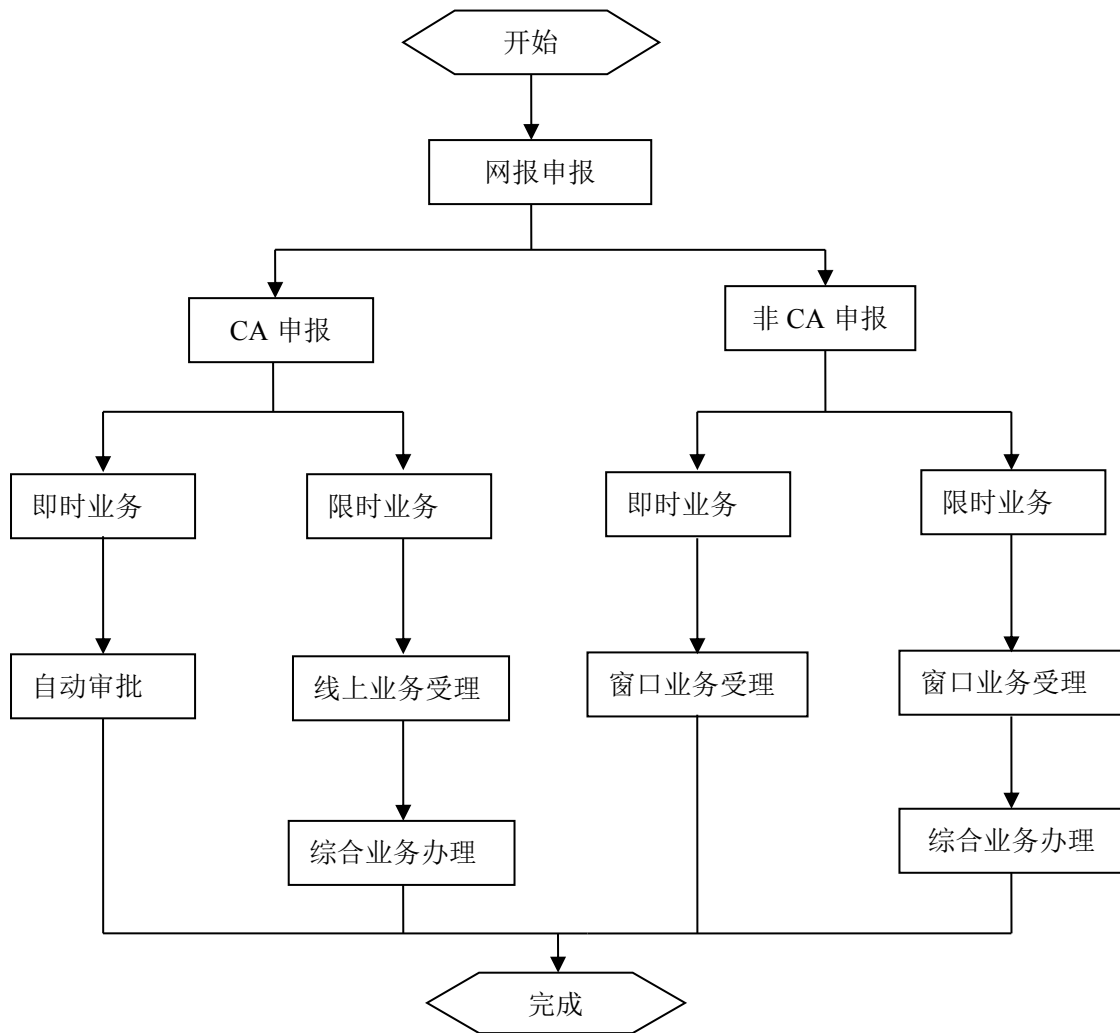

责任单位：石家庄市社会保险中心

电话：88625810 监督电话：88625877

石家庄市人力资源和社会保障局

机关事业单位养老保险缴费基数核定流程图

序号：8

权力类型：行政确认

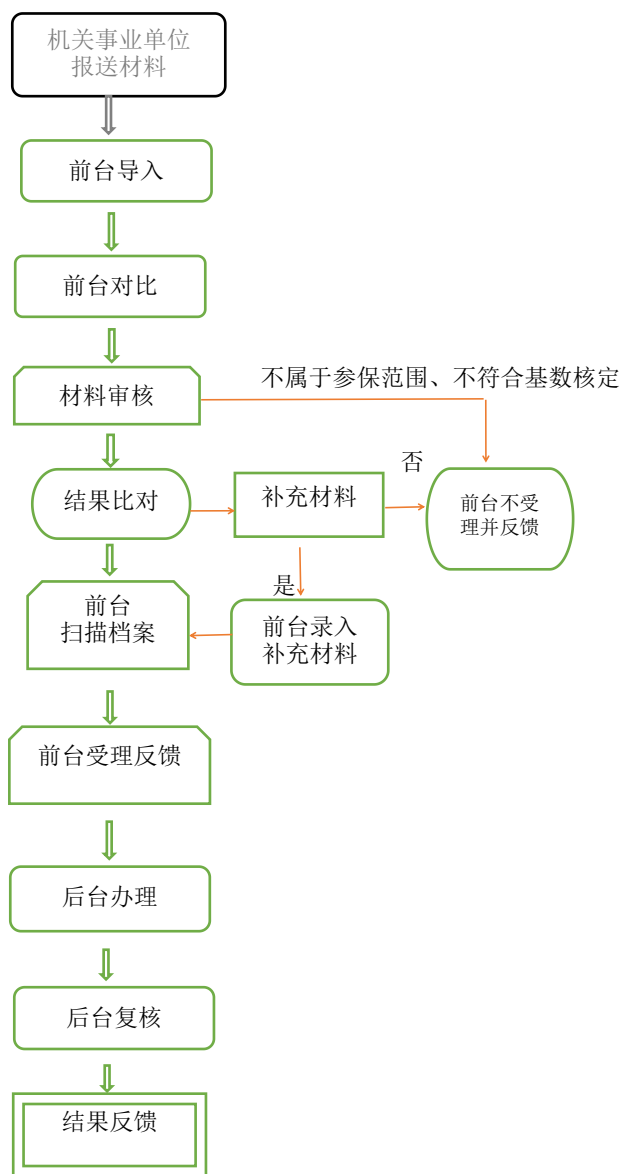

责任单位：石家庄市机关事业单位社会保险中心

电话：86601001、86601002 监督电话：86601018

石家庄市人力资源和社会保障局

参加基本养老保险的企业职工提前退休核准流程图

序号：9

权力类型：行政确认

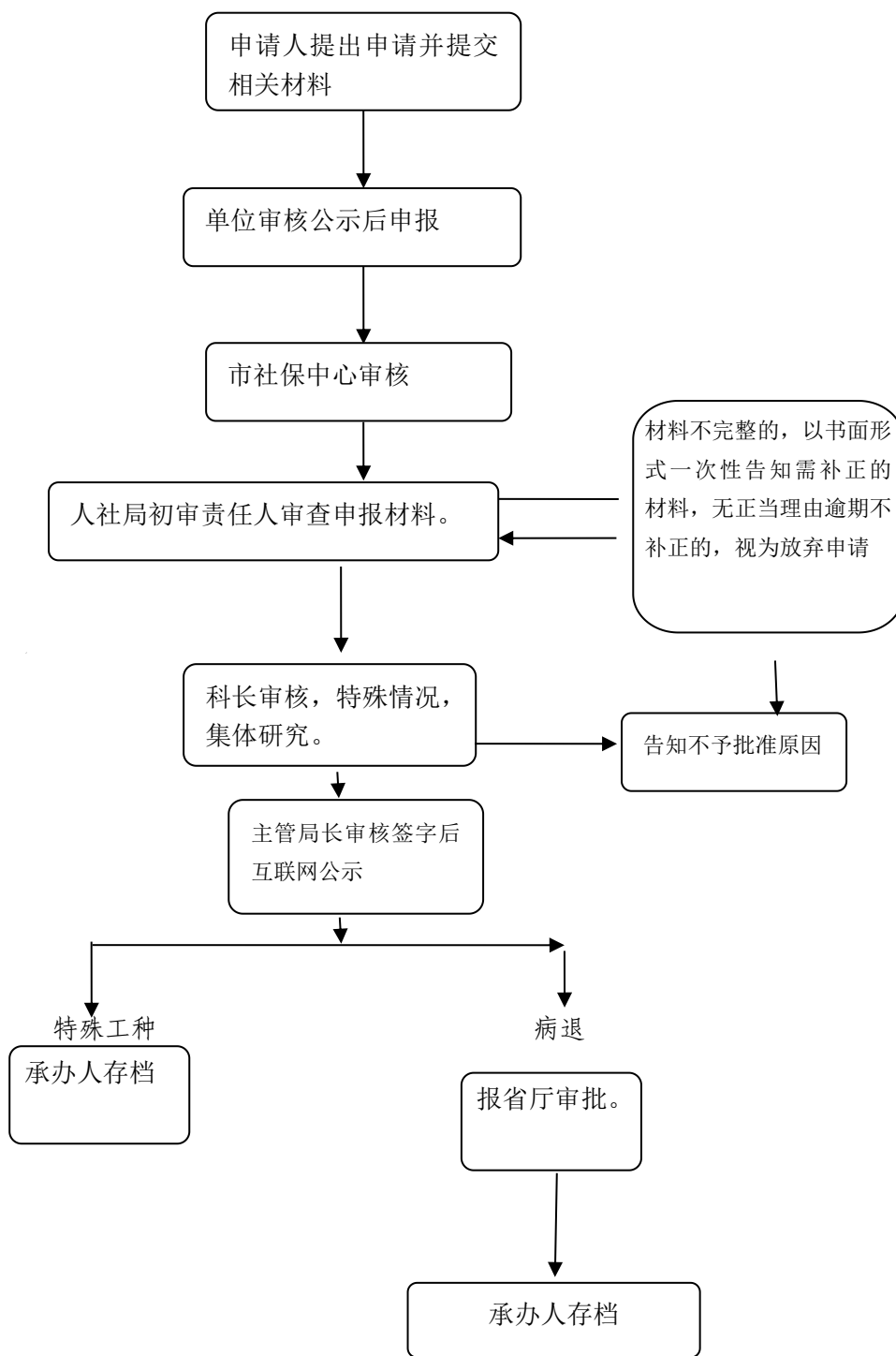

责任单位：石家庄市人社局养老保险科

电话：86689125 监督电话：86689120

石家庄市人力资源和社会保障局

机关事业单位工作人员因病（非因工）丧失劳动能力

提前退休（退职）审核流程图

序号：10

权力类型：行政确认

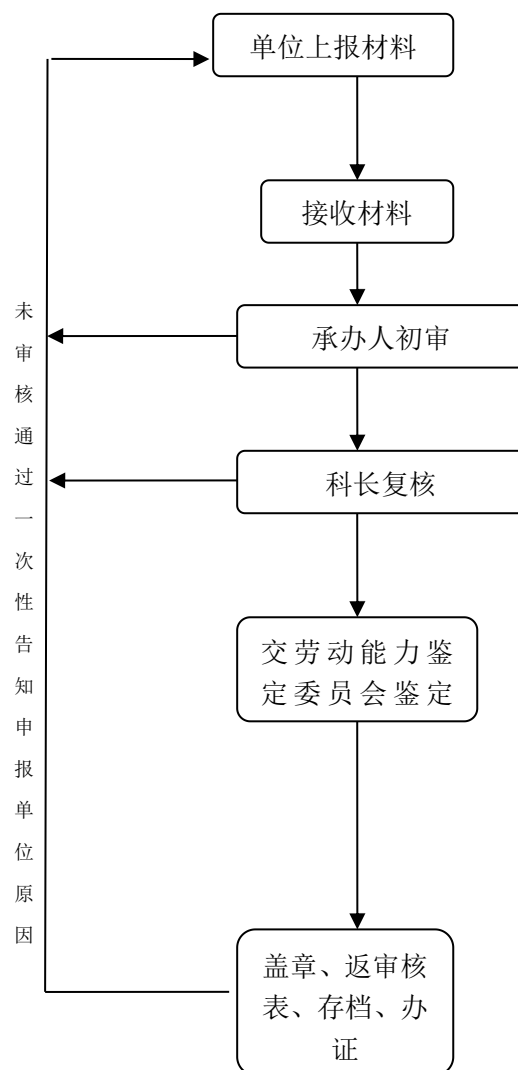

责任单位：石家庄市人社局工资福利和调配科

电话：86688177 监督电话：86689120

石家庄市人力资源和社会保障局

职工基本养老保险--参保人员正常退休核准

序号：11

权力类型：行政确认

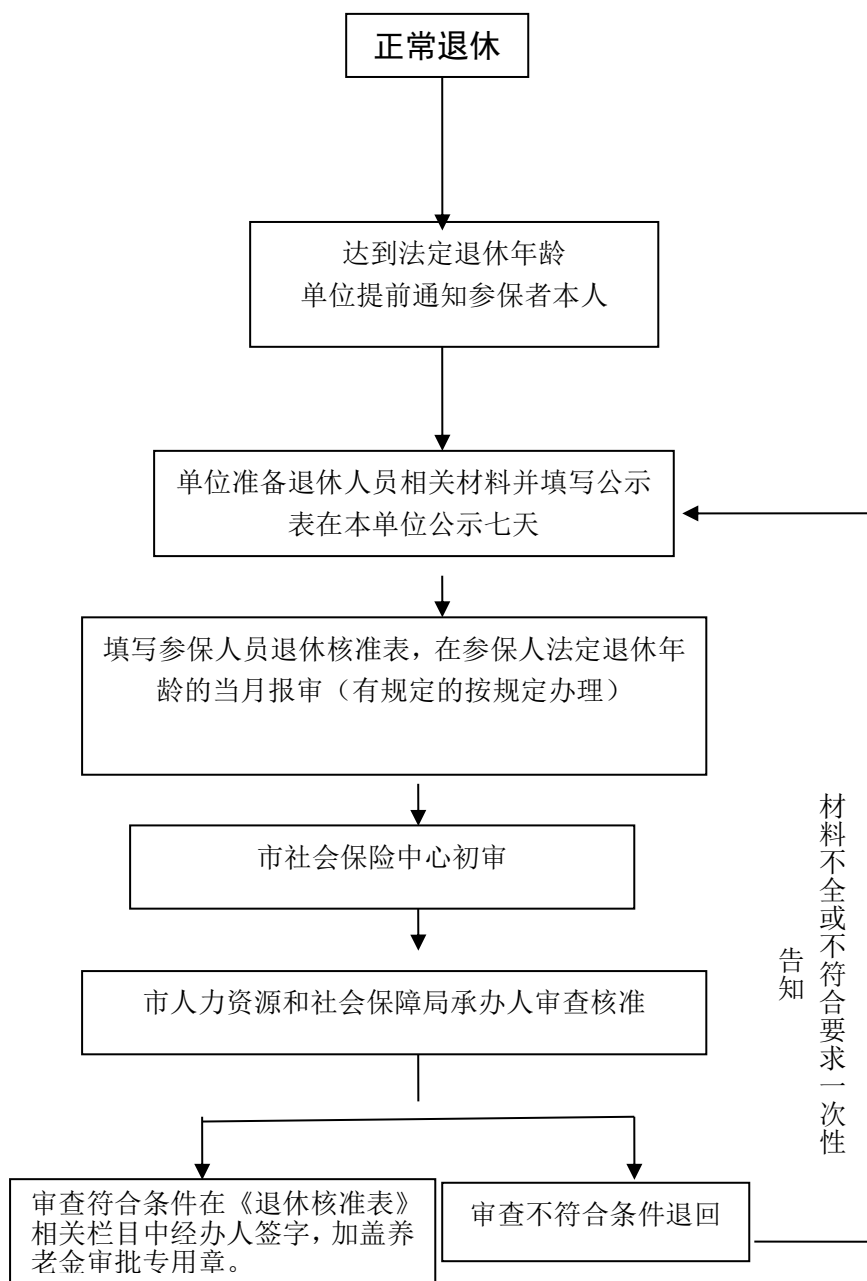

责任单位：石家庄市人社局养老保险科

电话：86689125 监督电话：86689120

石家庄市人力资源和社会保障局

统筹机关事业单位试点单位参保职工退休待遇审核、发放

流程图

序号：12

权力类型：行政确认

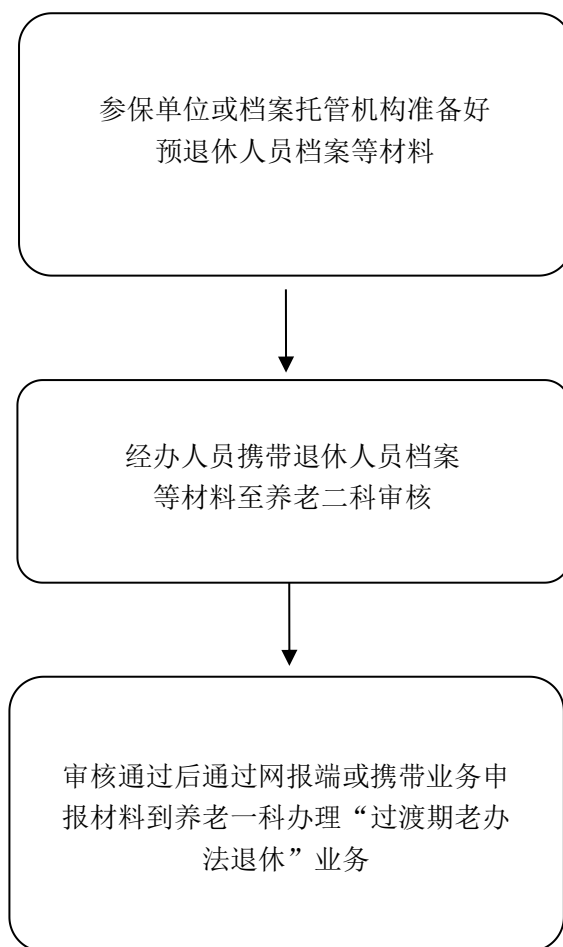

责任单位：石家庄市机关事业单位社会保险中心

电话：86601005、86601006 监督电话：86601018

石家庄市人力资源和社会保障局

专业技术职务考核认定流程图

序号：13

权力类型：行政确认

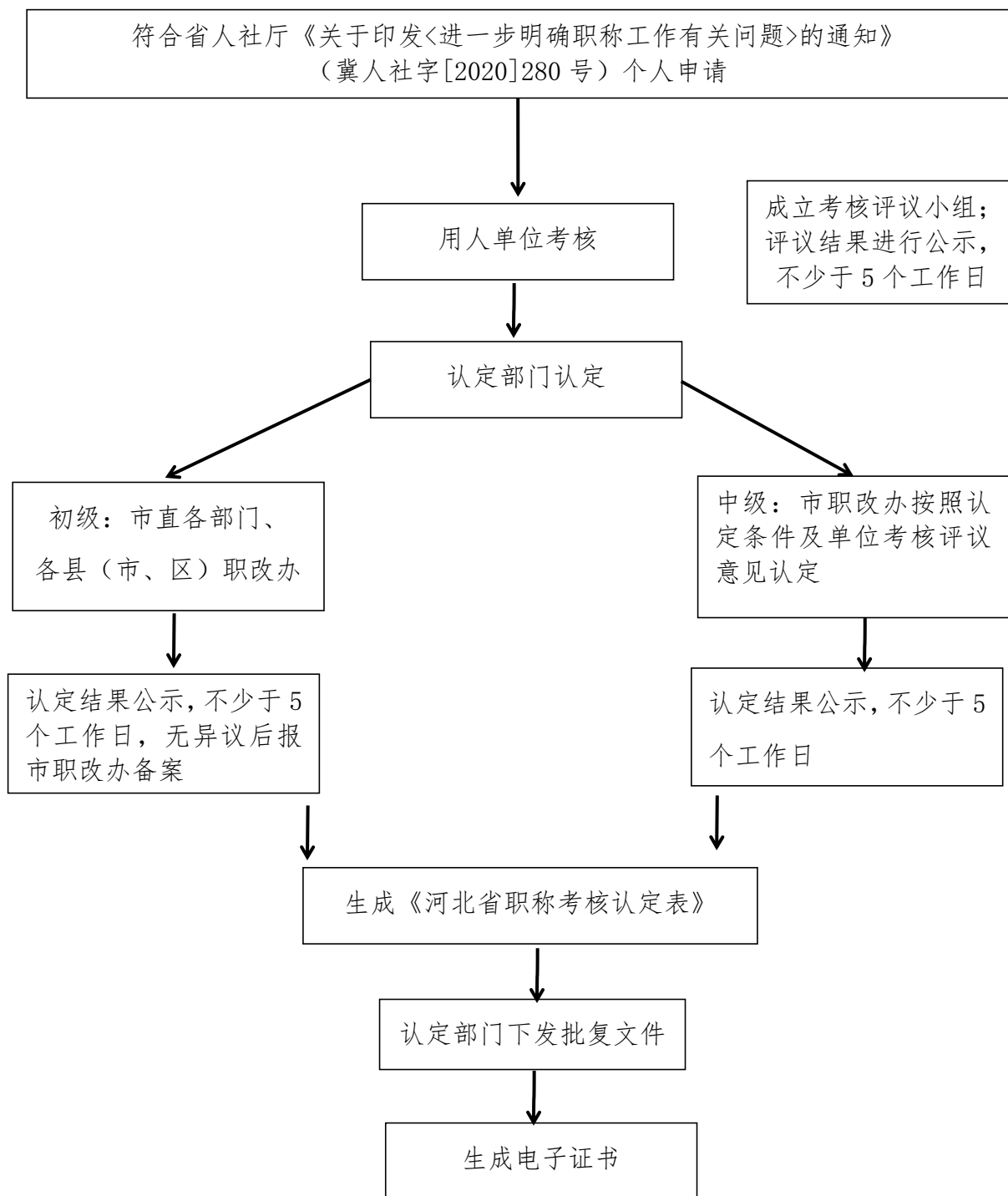

责任单位：石家庄市人社局专业技术人员管理科

电话：86688251 **监督电话：**86689120

石家庄市人力资源和社会保障局

事业单位（不含公务员）工资管理流程图

序号：14

权力类型：行政确认

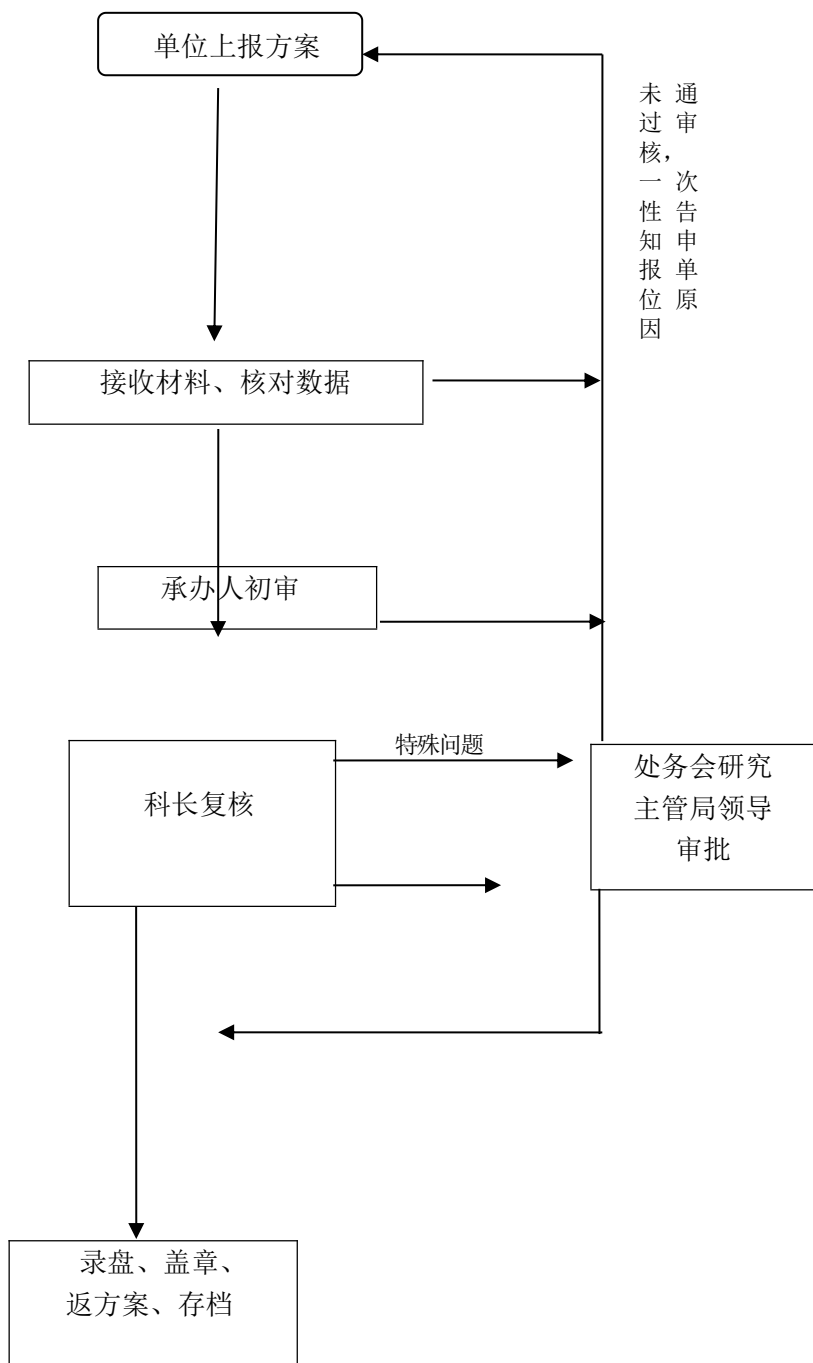

责任单位：石家庄市人社局工资福利和调配科

电话：86688177 监督电话：86689120

石家庄市人力资源和社会保障局

工伤认定流程图

序号：15

权力类型：行政确认

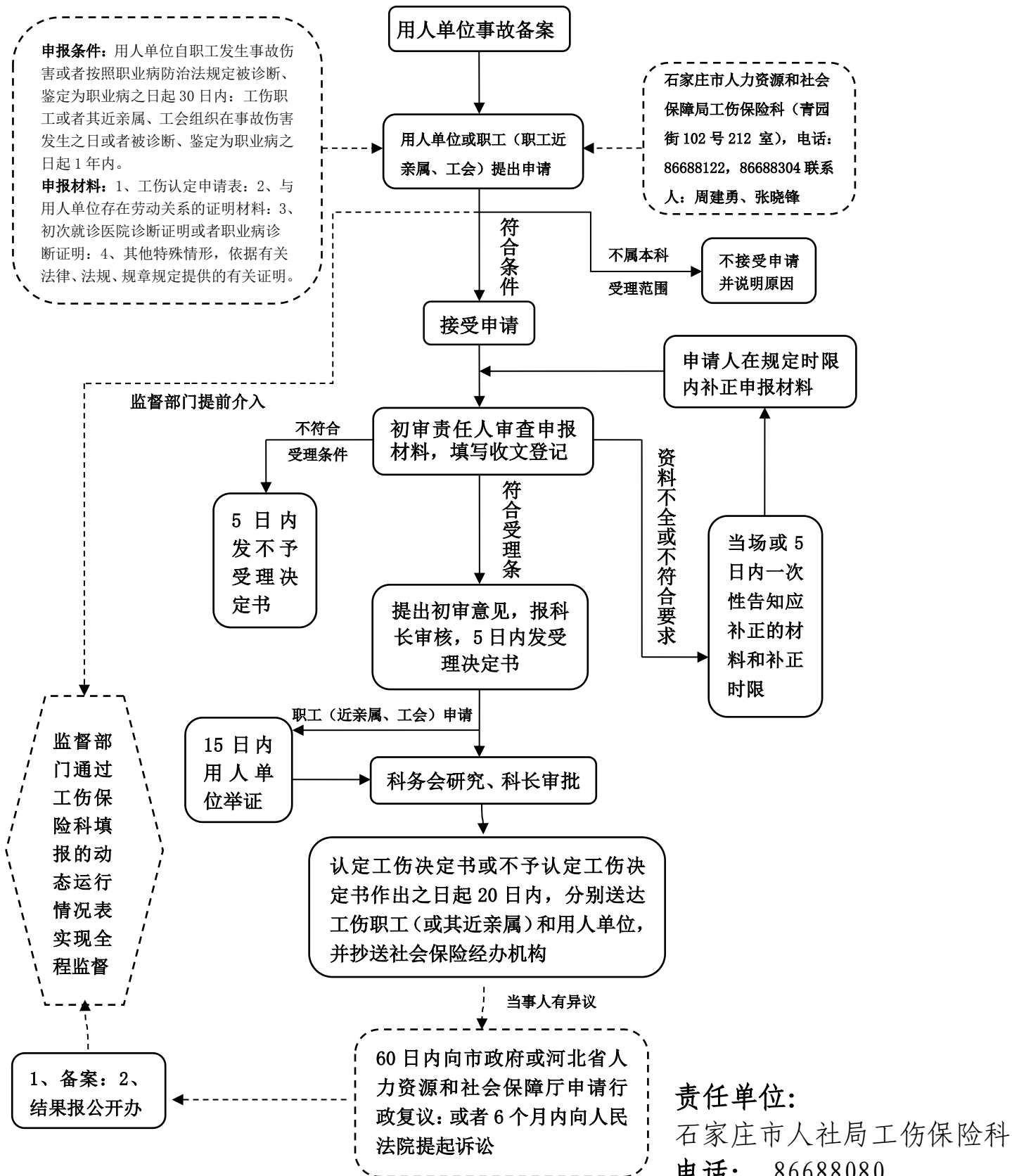

石家庄市人力资源和社会保障局

企业离休人员护理费核准流程图

序号：16

权力类型：行政确认

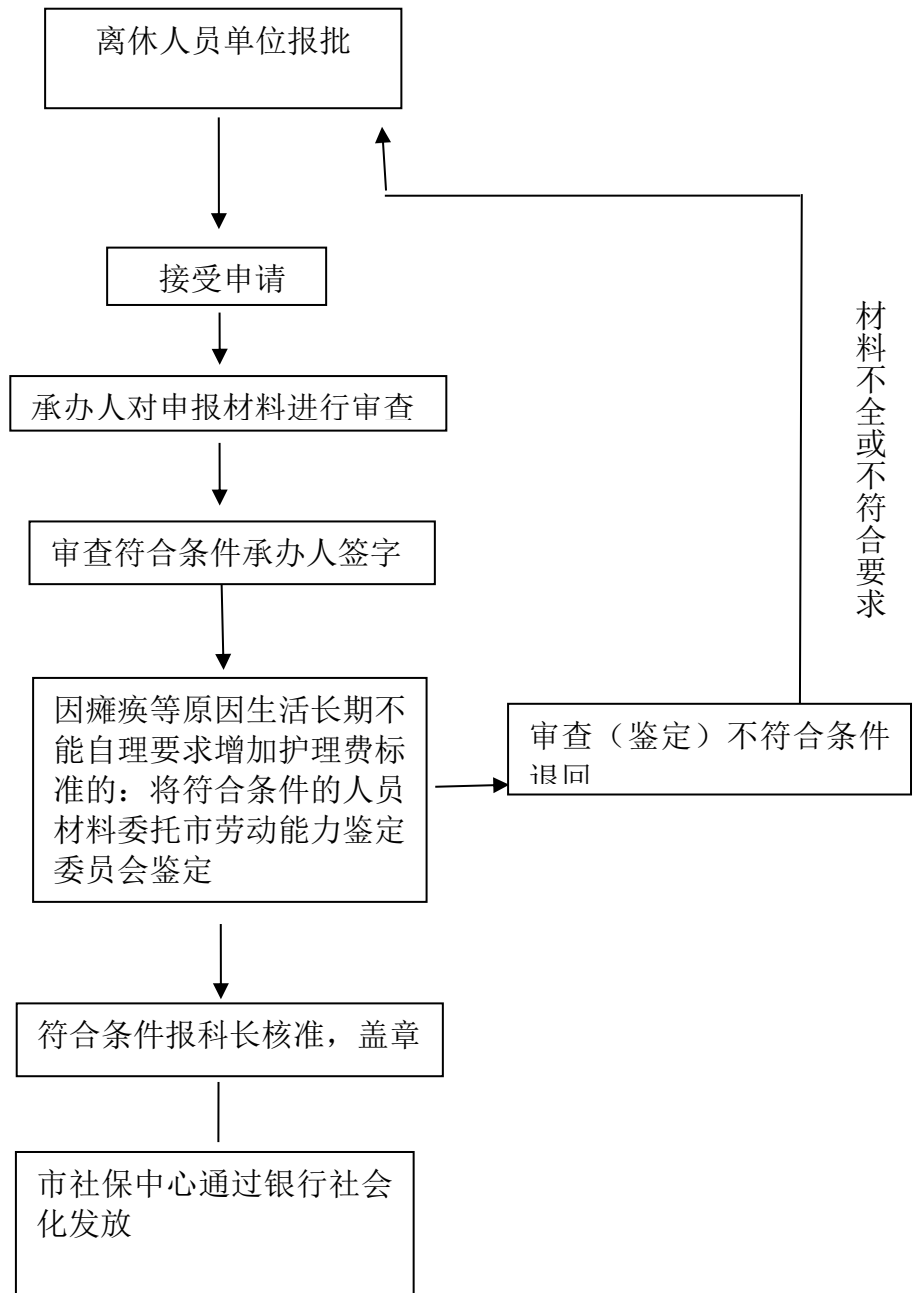

责任单位：石家庄市人社局养老保险科

电话：86689125 **监督电话：**86689120

石家庄市人力资源和社会保障局

高级专家和高技能人才离退休年龄延长核准流程图

序号：17

权力类型：行政确认

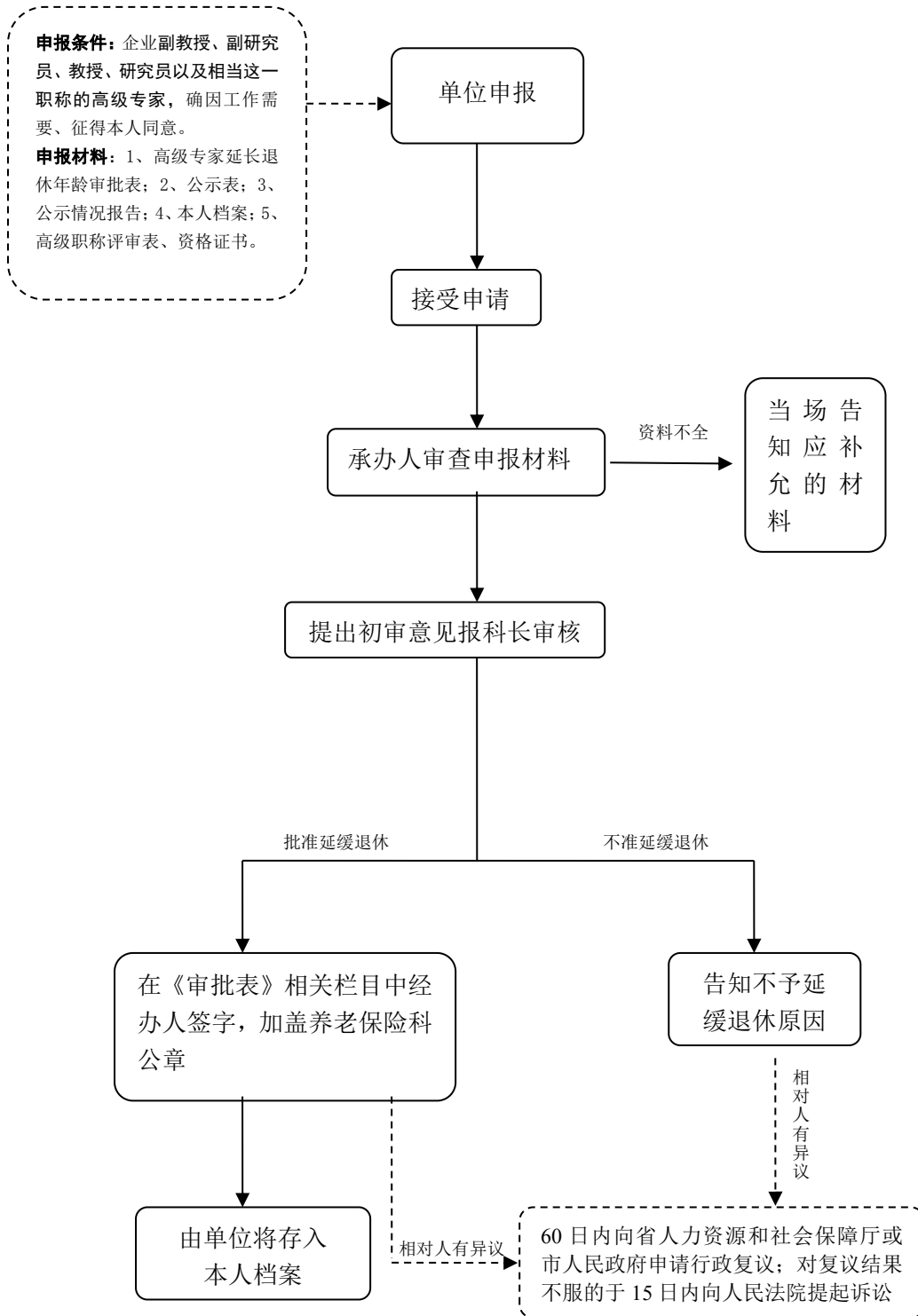

责任单位：石家庄市人社局专业技术人员管理科

电话：86688251 **监督电话：**86689120

石家庄市人力资源和社会保障局

获得市级及其以上荣誉称号人员、记一等功奖励人员荣誉津贴核

准流程图

序号：18

权力类型：行政确认

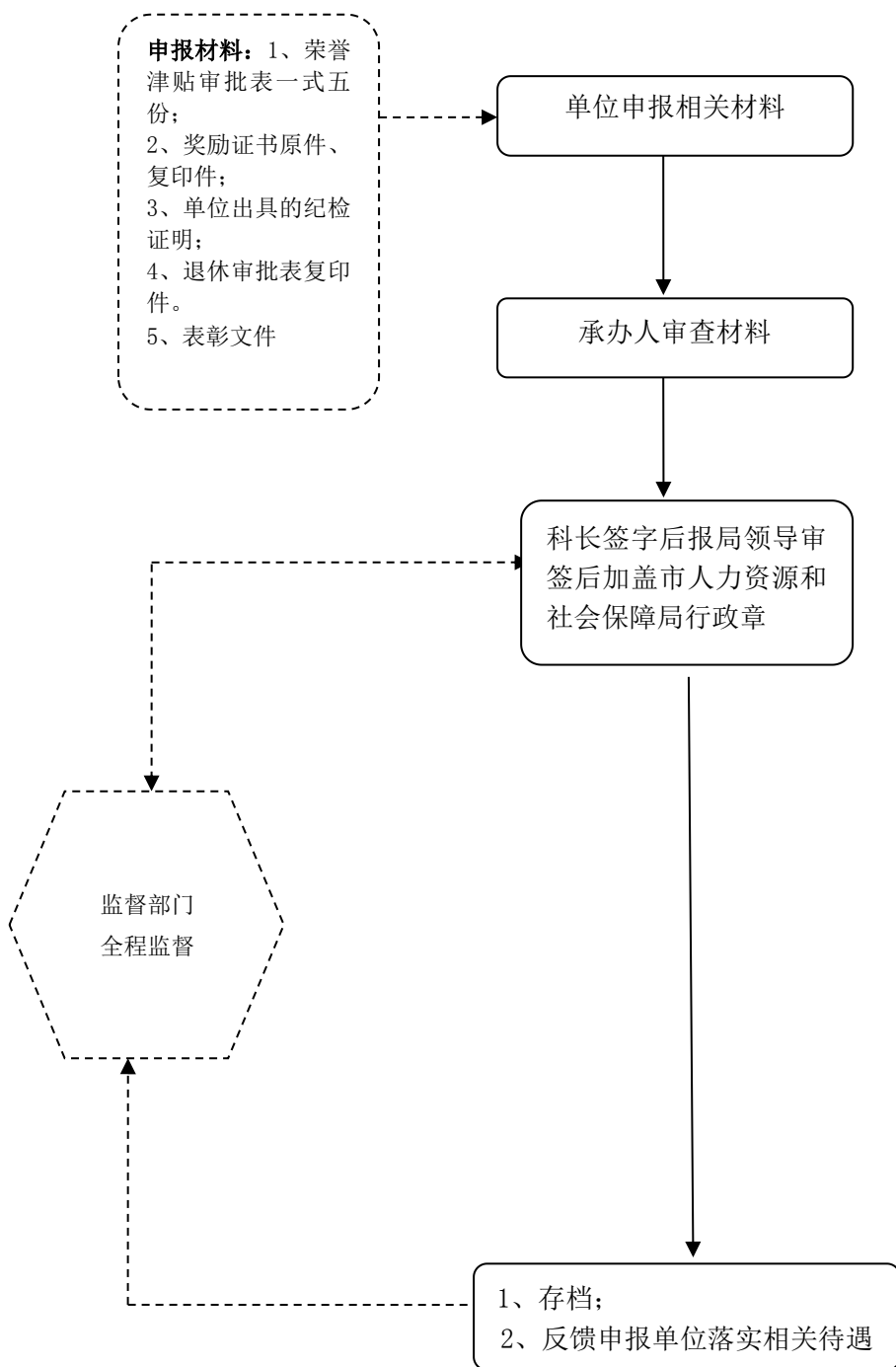

责任单位：石家庄市人社局表彰奖励科

电话：86689115 监督电话：86689120



石家庄市人力资源和社会保障局

机关事业单位社会保险登记流程图

序号：19

权力类型：行政确认

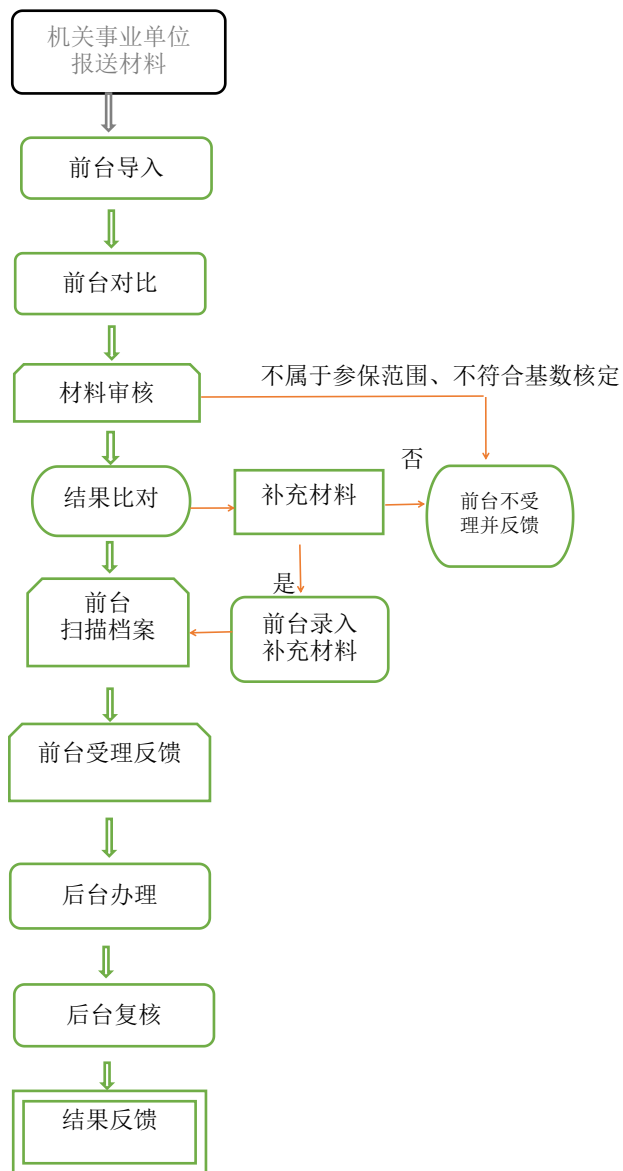

责任单位：石家庄市机关事业社会保险中心

电话： 监督电话：

石家庄市人力资源和社会保障局

企业社会保险登记流程图

序号：20

权力类型：行政确认

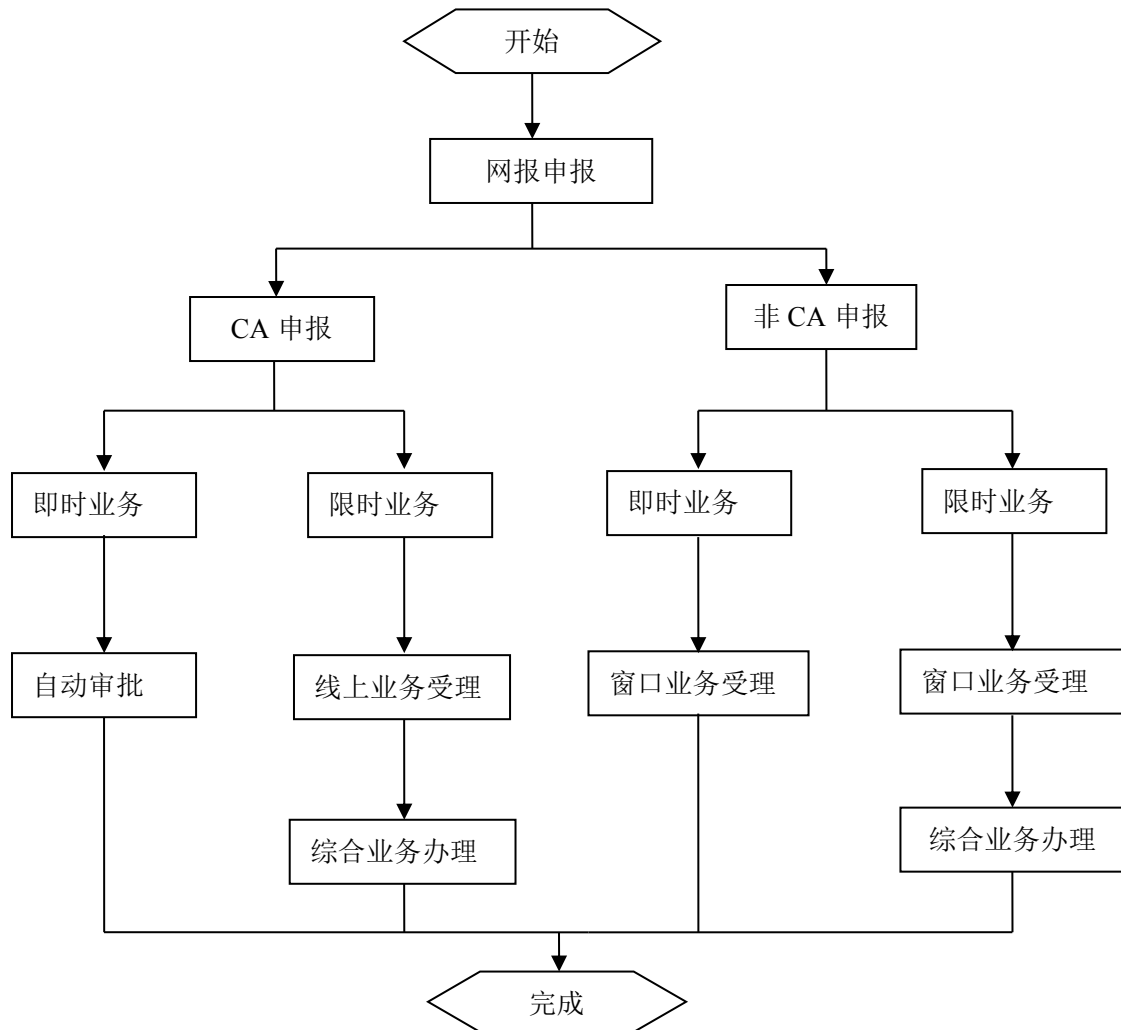

责任单位：石家庄市社会保险中心

电话： 88625810 监督电话： 88625877

石家庄市人力资源和社会保障局

工伤保险费率审定流程图

序号：21

权力类型：行政确认

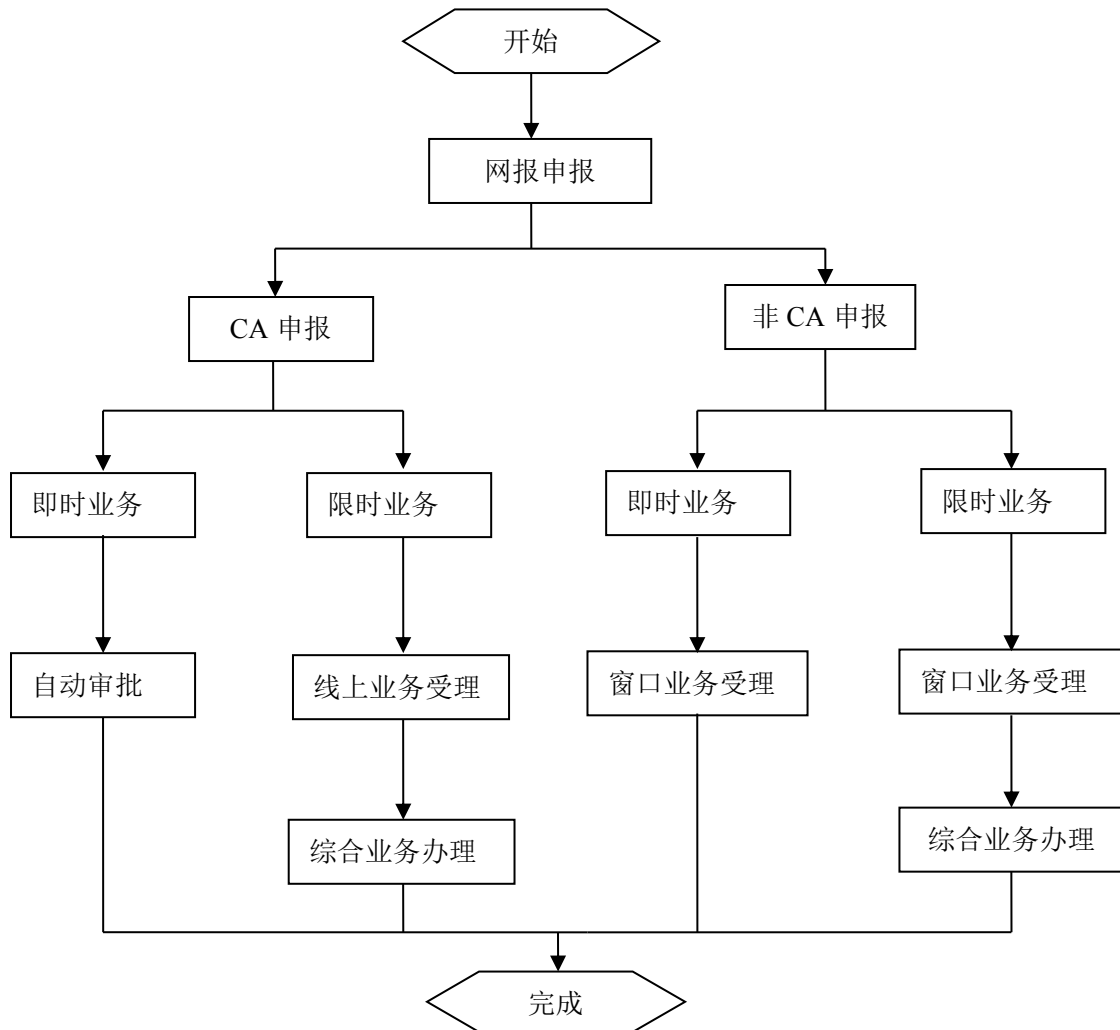

责任单位：石家庄市社会保险中心

电话：88625866 监督电话：88625877

石家庄市人力资源和社会保障局

市级人力资源服务产业园认定流程图

序号：22

权力类型：行政确认

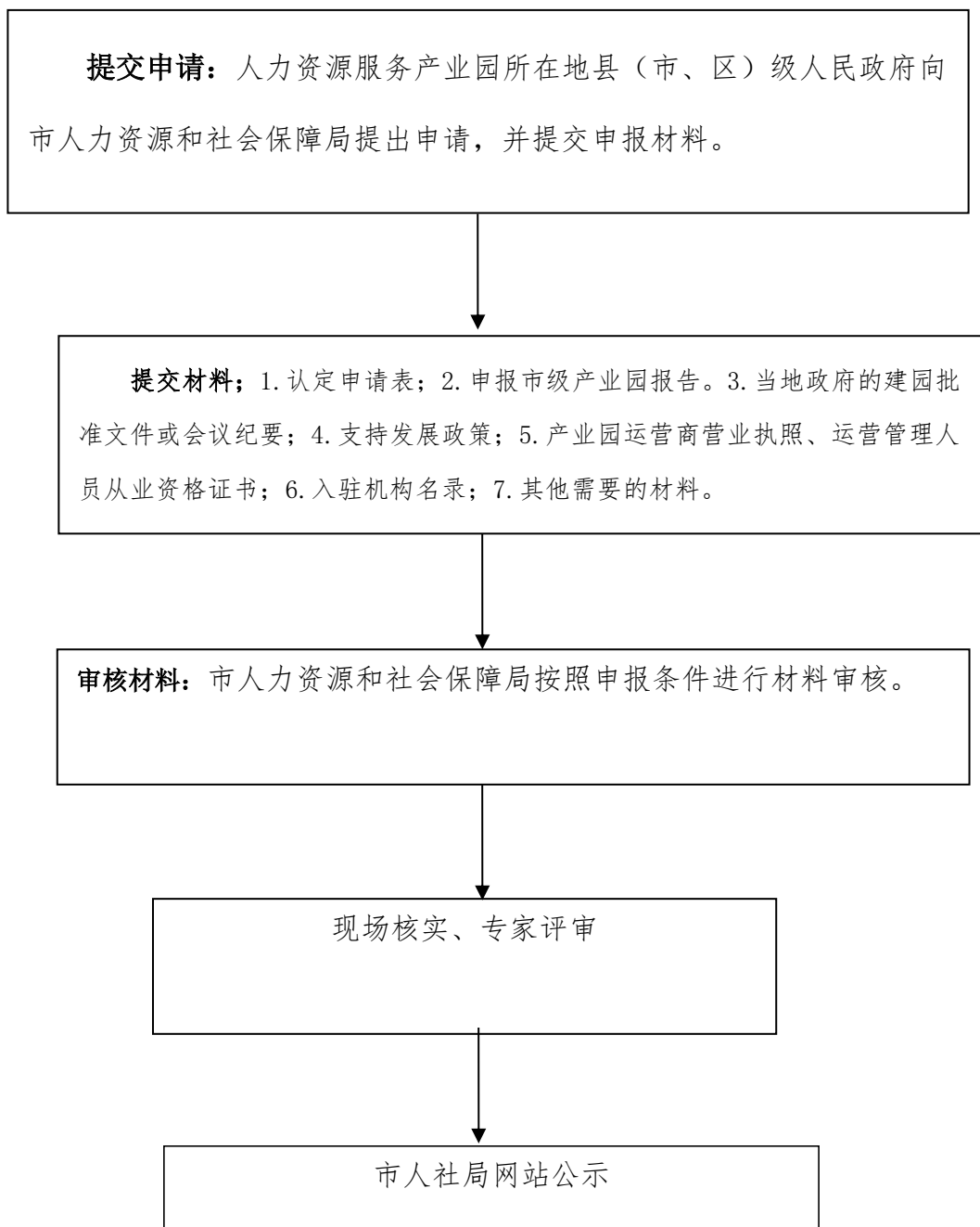

责任单位：石家庄市人社局人力资源流动管理科

电话：86688068 监督电话：86689120

石家庄市人力资源和社会保障局

企业年金方案备案流程图

序号：23

权力类型：行政确认

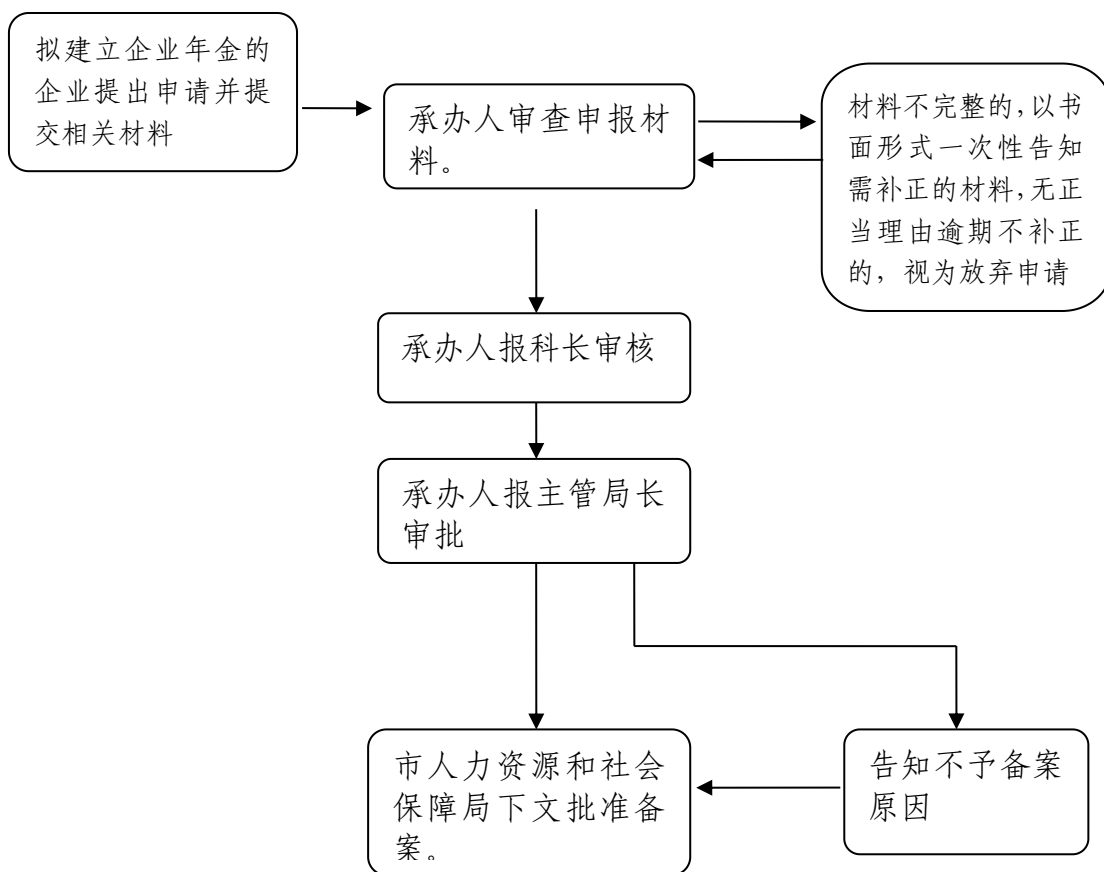

责任单位：石家庄市人社局养老保险科

电话： 86689125 监督电话： 86689120

石家庄市人力资源和社会保障局

企业职工退休核准流程图

序号：24

权力类型：行政确认

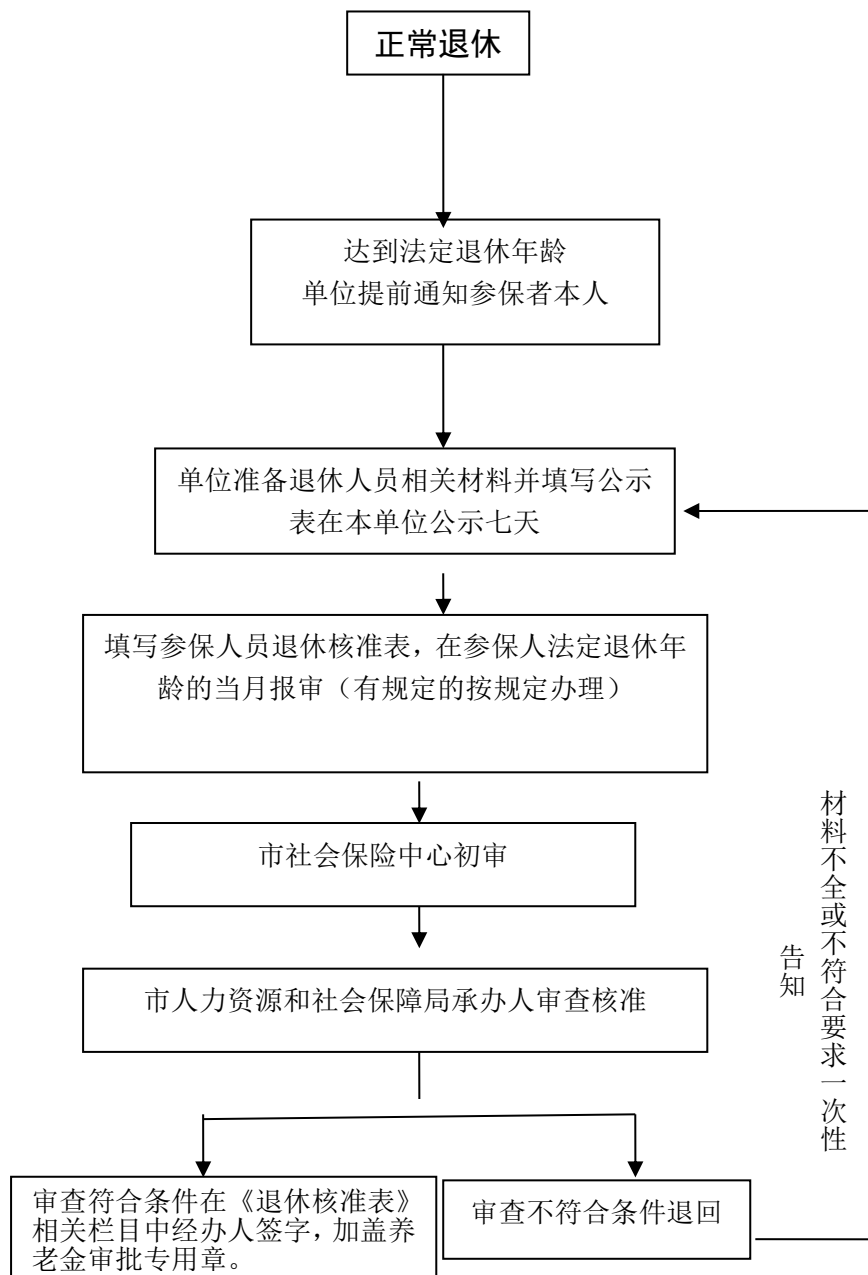

责任单位：石家庄市人社局养老保险科

电话：86689125 **监督电话：**86689120

石家庄市人力资源和社会保障局

职工基本养老保险待遇核准流程图

序号：25

权力类型：行政确认

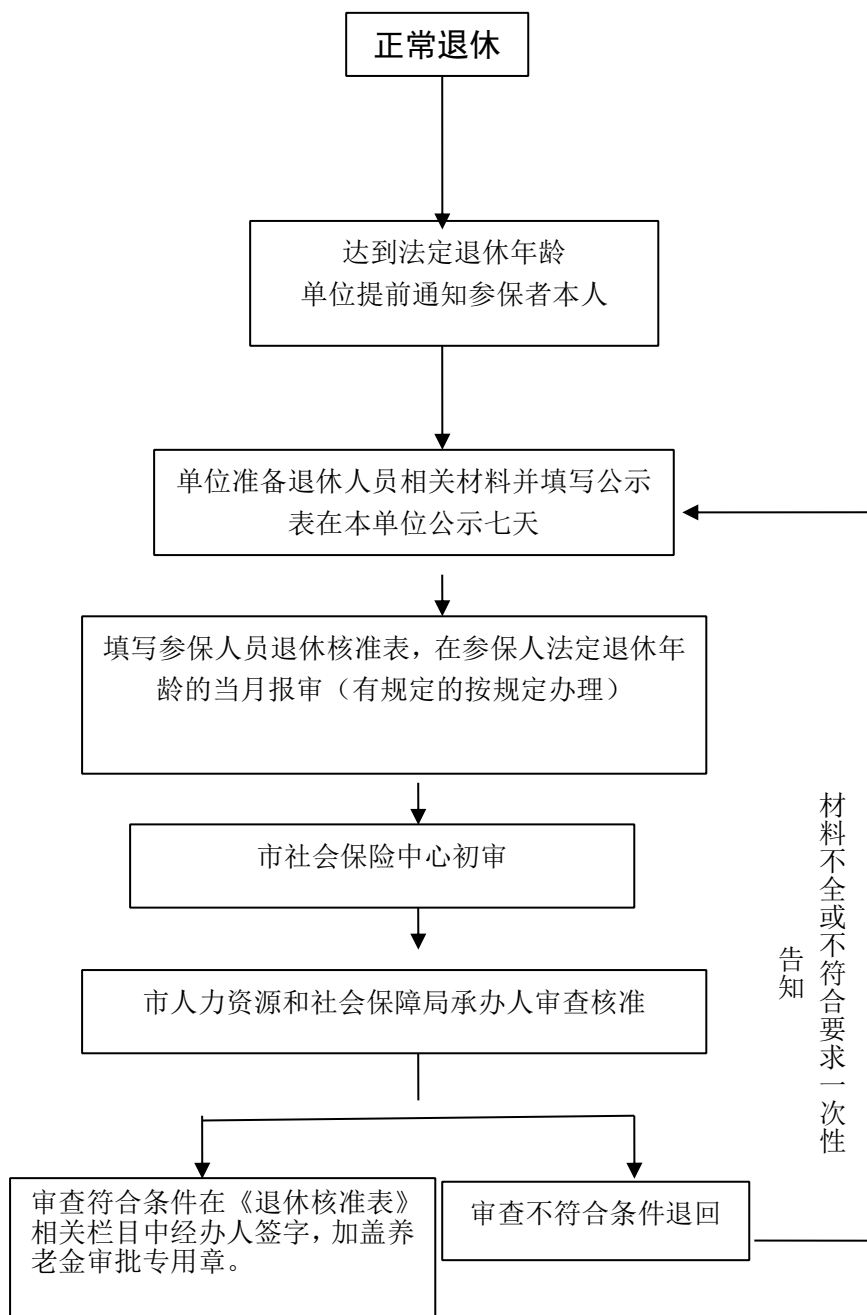

责任单位：石家庄市人社局养老保险科

电话： 86689125 监督电话： 86689120

石家庄市人力资源和社会保障局

保持荣誉称号职工退休提高待遇核准流程图

序号：26

权力类型：行政确认

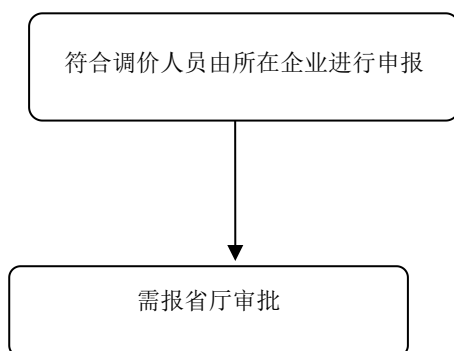

责任单位：石家庄市人社局养老保险科

电话：86689125 监督电话：86689120

石家庄市人力资源和社会保障局

养老保险待遇核定发放流程图

序号：27

权力类型：行政确认

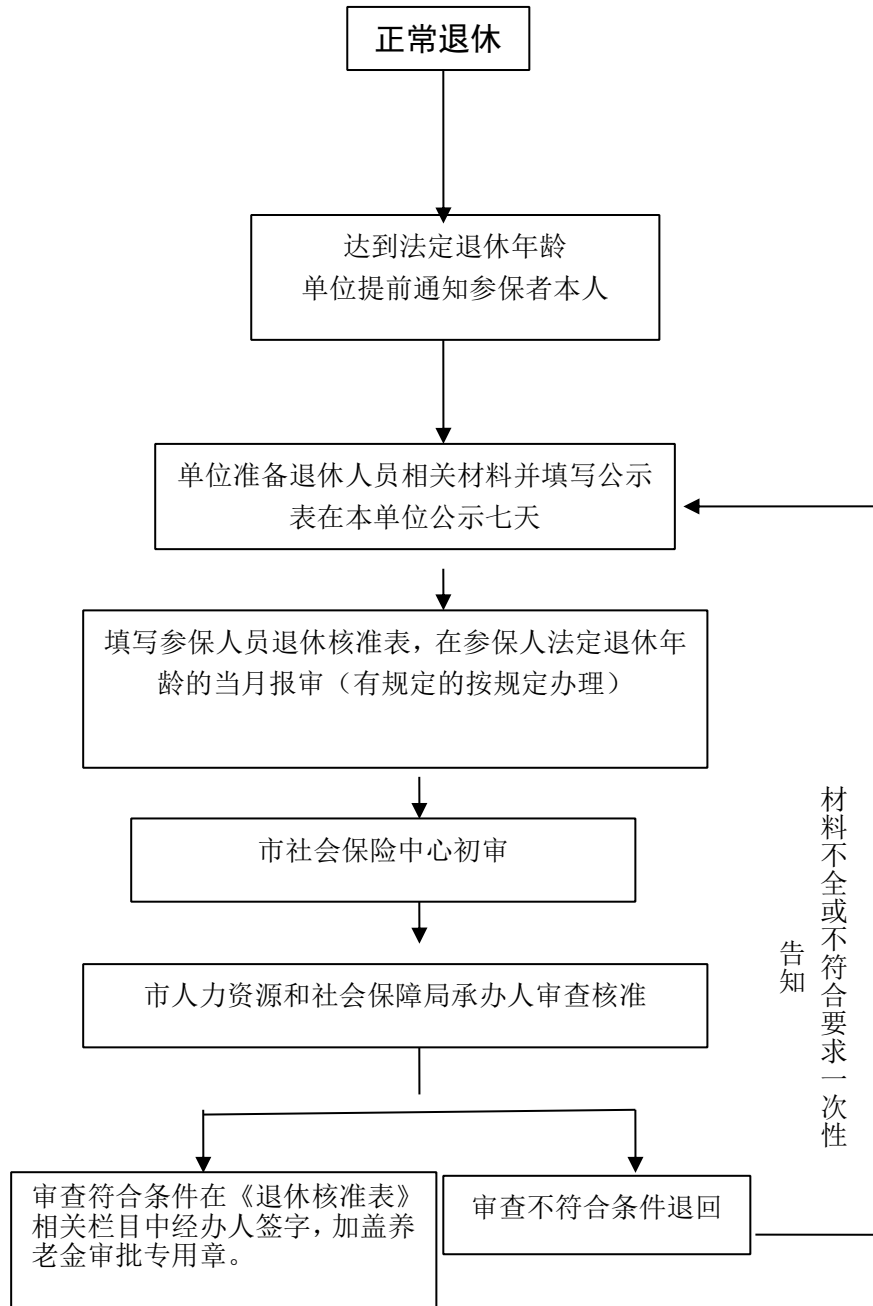

责任单位：石家庄市人社局养老保险科

电话：86689125 监督电话：86689120

石家庄市人力资源和社会保障局

参保人员一次性抚恤金及遗属待遇确认流程图

序号：28

权力类型：行政确认

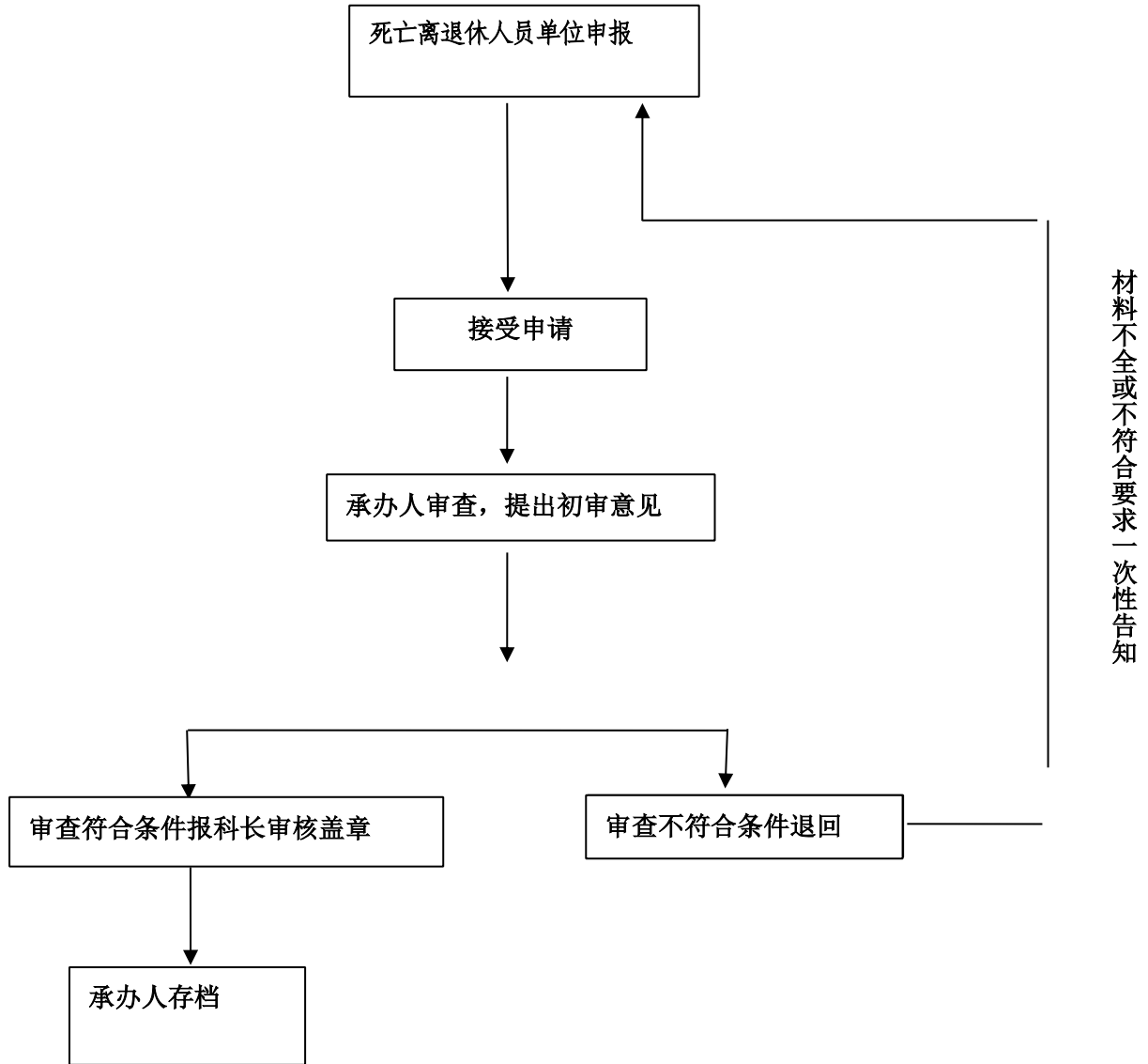

责任单位：石家庄市社会保险中心

电话：88625846 监督电话：88625877

石家庄市人力资源和社会保障局

参保人员提前退休（退职）核准流程图

序号：29

权力类型：行政确认

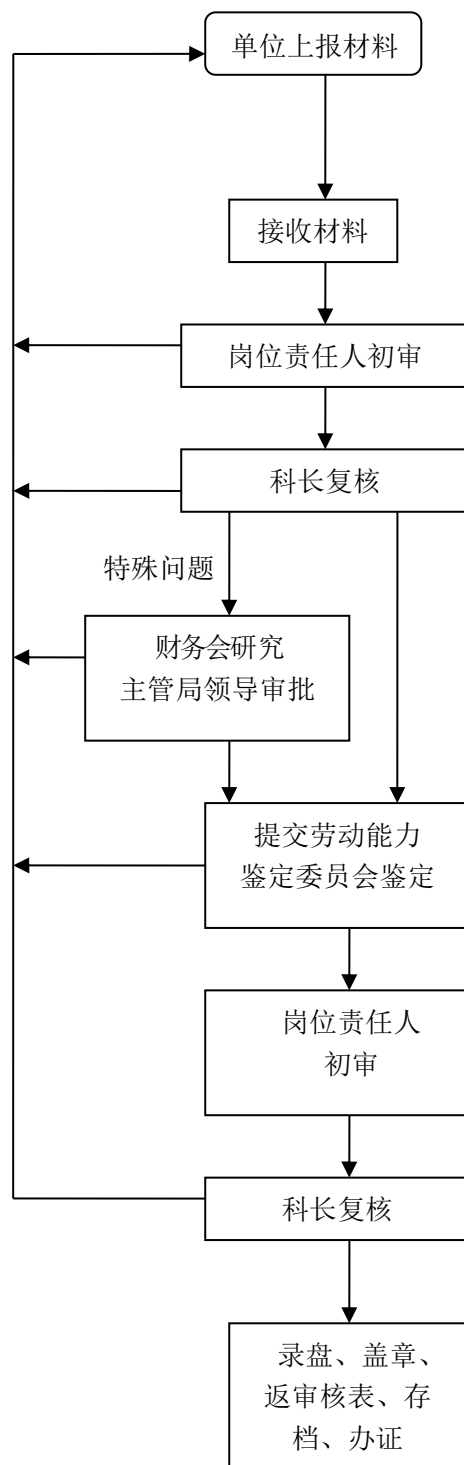

责任单位：石家庄市人社局工资福利和调配科

电话：86688177 监督电话：86689120

石家庄市人力资源和社会保障局

专家延长退休年龄审批流程图

序号：30

权力类型：行政确认

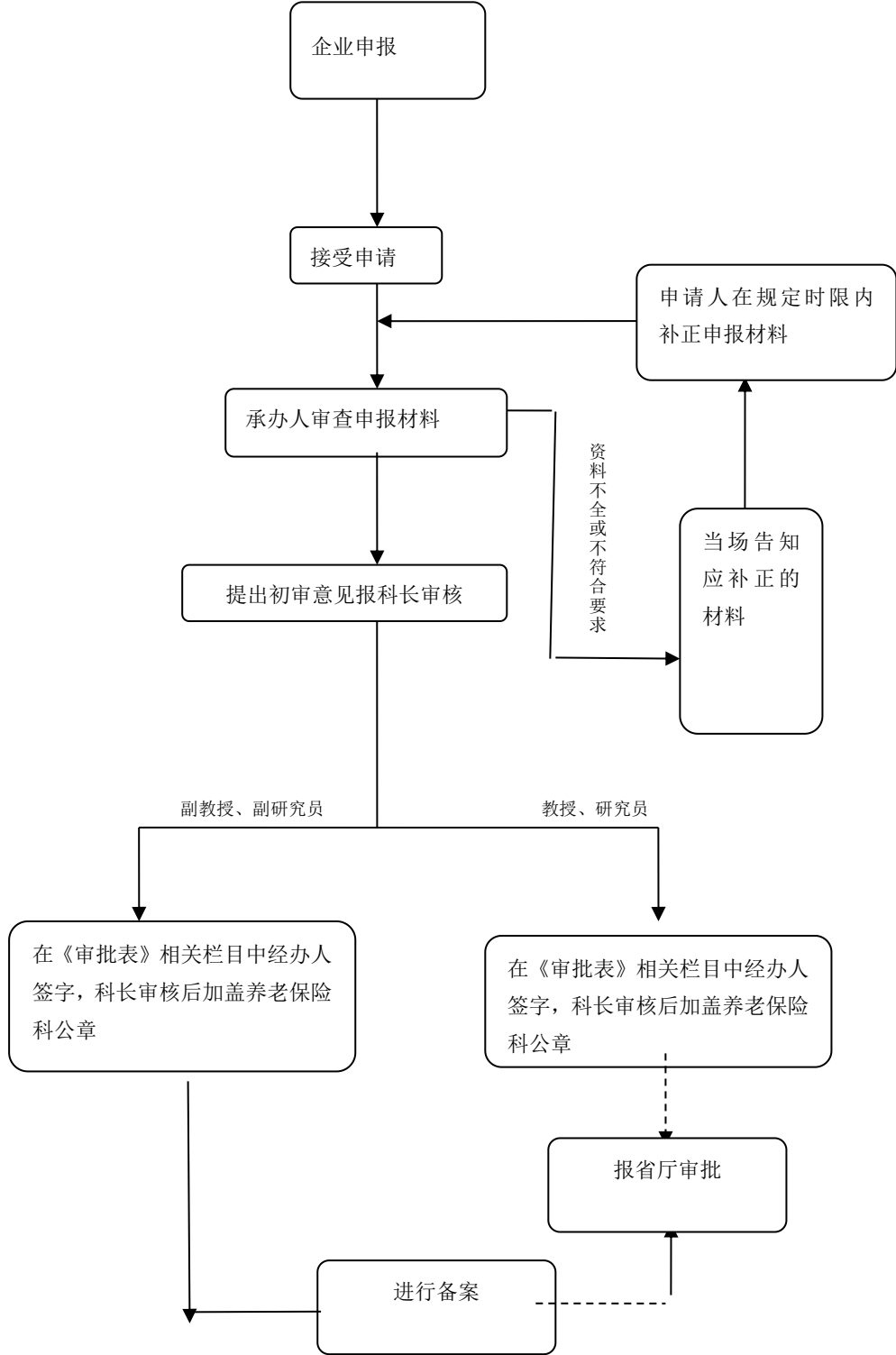

责任单位：石家庄市人社局养老保险科

电话：86689125 监督电话：86689120

石家庄市人力资源和社会保障局

河北省杰出专业技术人才、优秀留学回国人员和科技创新团

队评选表彰流程图

序号：1

权力类型：行政奖励

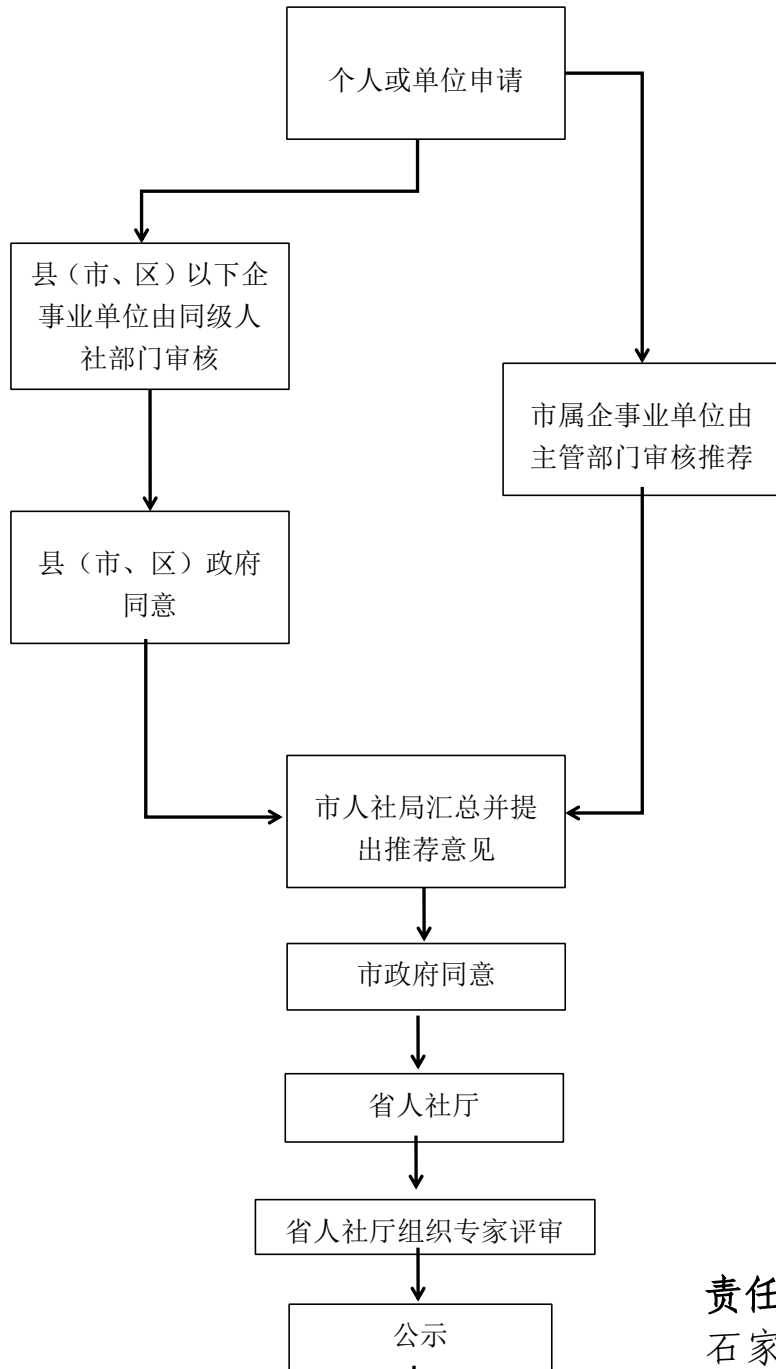

责任单位：
石家庄市人社局专业技术人员管理科
电话： 86688251
监督电话： 86689120

省政府审定

石家庄市人力资源和社会保障局

河北省政府特殊津贴专家选拔流程图

序号：2

权力类型：行政奖励

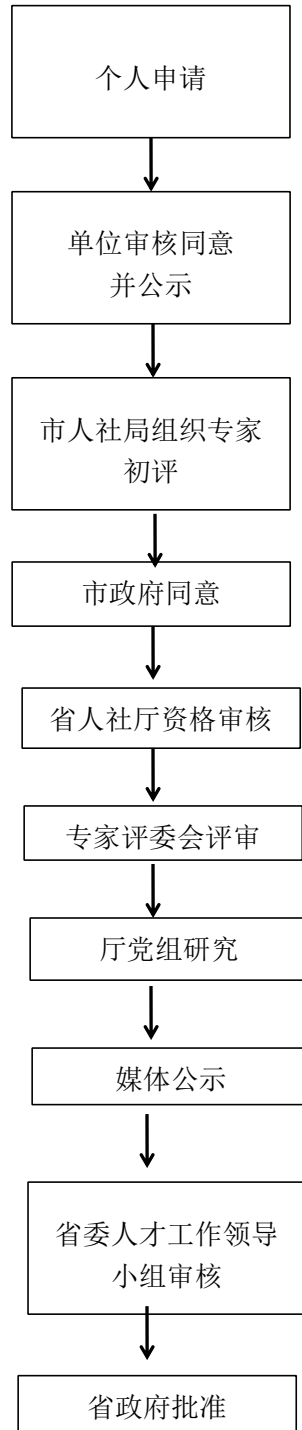

责任单位：石家庄市人社局专业技术人员管理科

电话：86688251 监督电话：86689120

石家庄市人力资源和社会保障局

河北突出贡献技师申报流程图

序号：3

权力类型：行政奖励

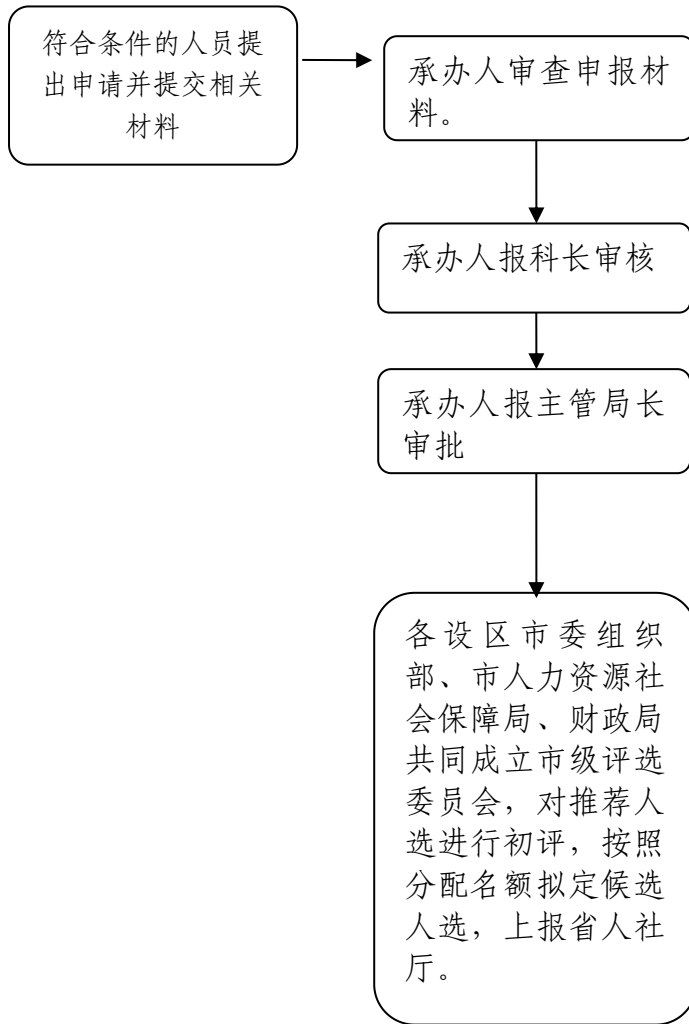

责任单位：石家庄市人社局职业能力建设科

电话：86688381 监督电话：86689120

石家庄市人力资源和社会保障局

石家庄市政府特殊津贴专家选拔工作流程图

序号：4

权力类型：行政奖励

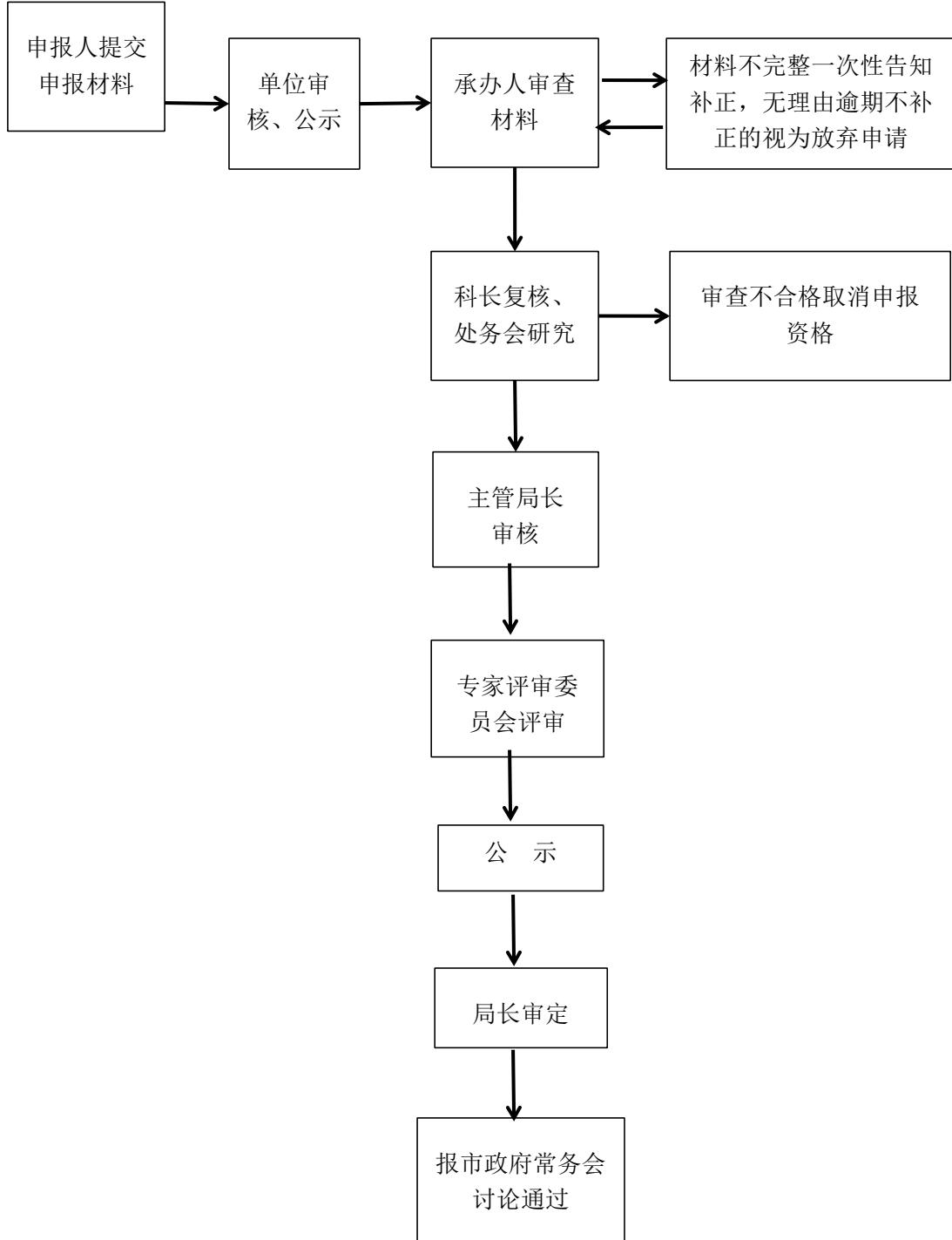

责任单位：石家庄市人社局专业技术人员管理科

电话：86688251 监督电话：86689120

石家庄市人力资源和社会保障局

事业单位奖励批准备案流程图

序号：5

权力类型：行政奖励

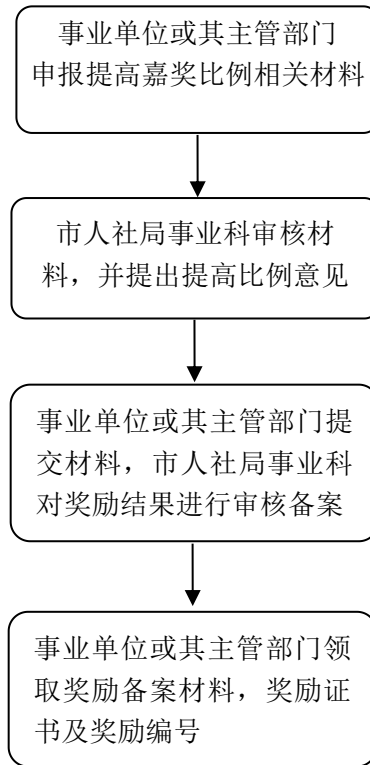

责任单位：石家庄市人社局事业单位人事管理科

电话： 86689136 监督电话： 86689120

石家庄市人力资源和社会保障局

人员调配工作流程图

序号：1

权力类型：其他权利

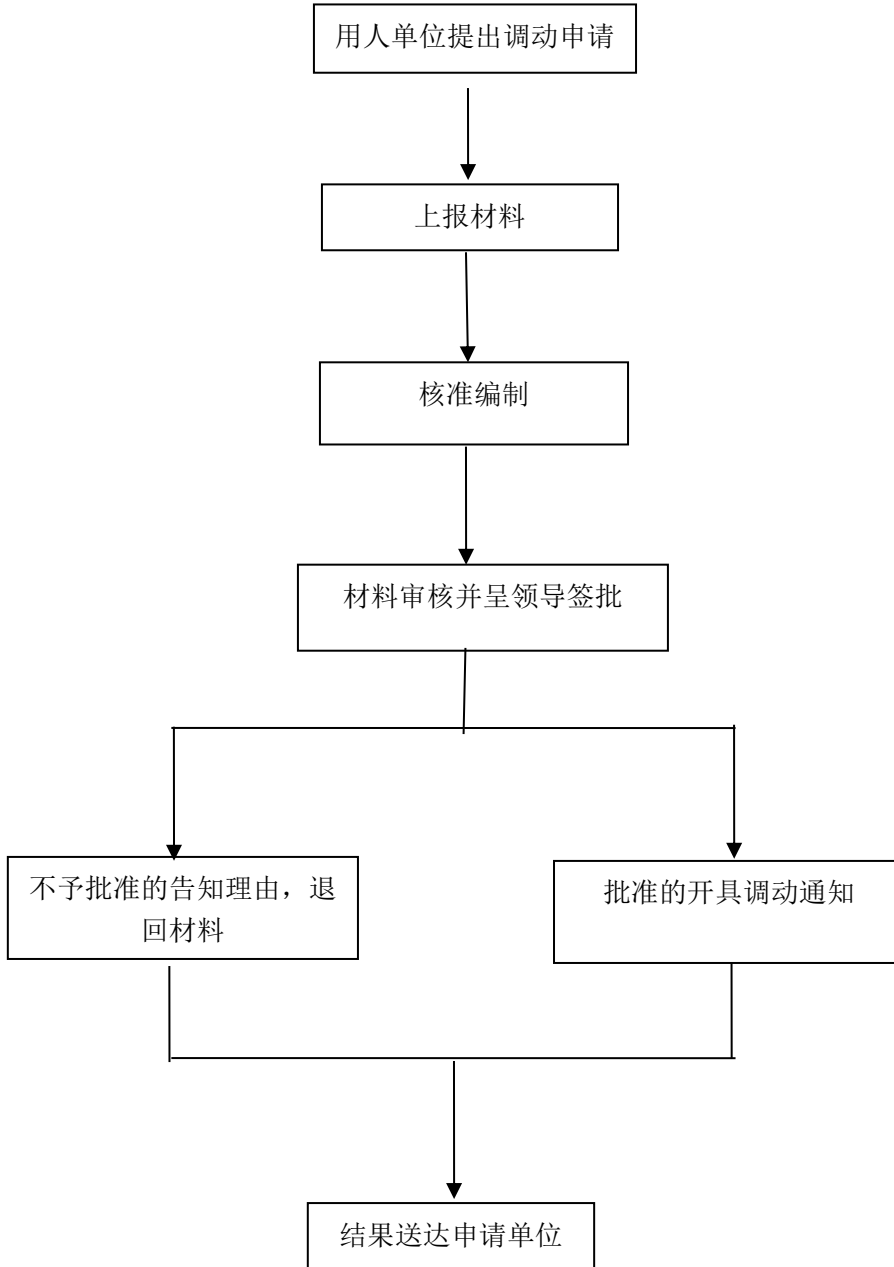

责任单位：石家庄市人社局工资福利和调配科

电话：86688177 监督电话：86689120

石家庄市人力资源和社会保障局

人才公寓分配流程图

序号：2

权力类型：其他权利

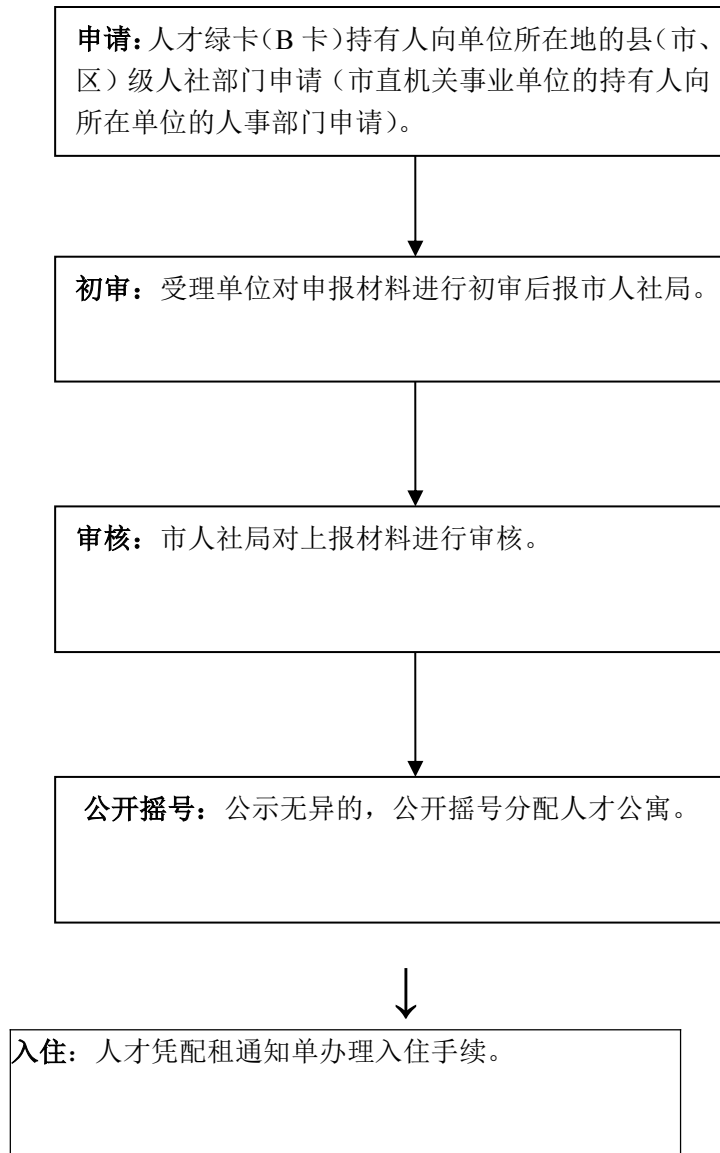

责任单位：石家庄市人社局人力资源流动管理科

电话：86688068 监督电话：86689120

石家庄市人力资源和社会保障局

专业技术职务任职资格评审流程图

序号：13

权力类型：行政确认

中级职称申报评审推荐流程图

(非行政许可审批类)

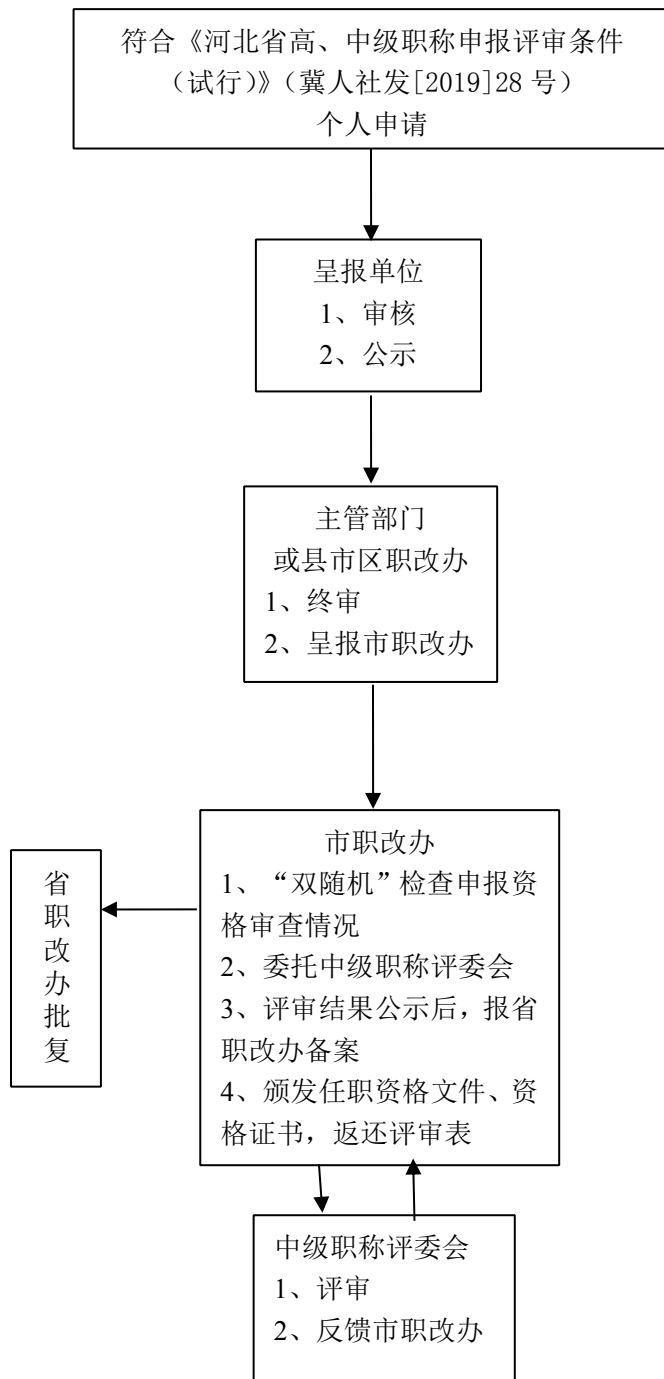

石家庄市人力资源和社会保障局

高级职称申报评审推荐流程图

(非行政许可审批类)

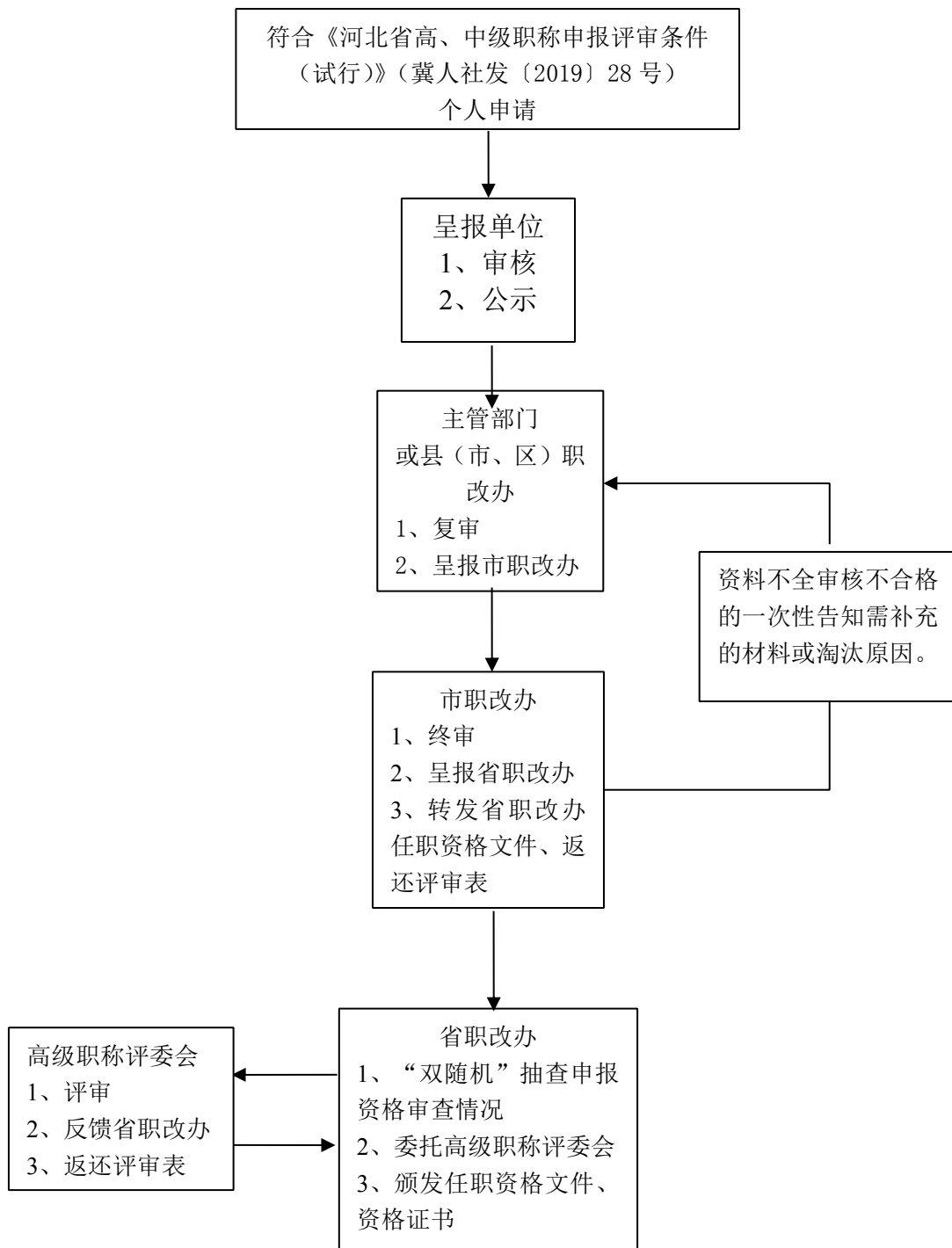

责任单位：石家庄市人社局专业技术人员管理科

电话：86688251 监督电话：86689120

石家庄市人力资源和社会保障局

签订企业职工档案委托保管协议书流程图

序号：4

权力类型：其他权利

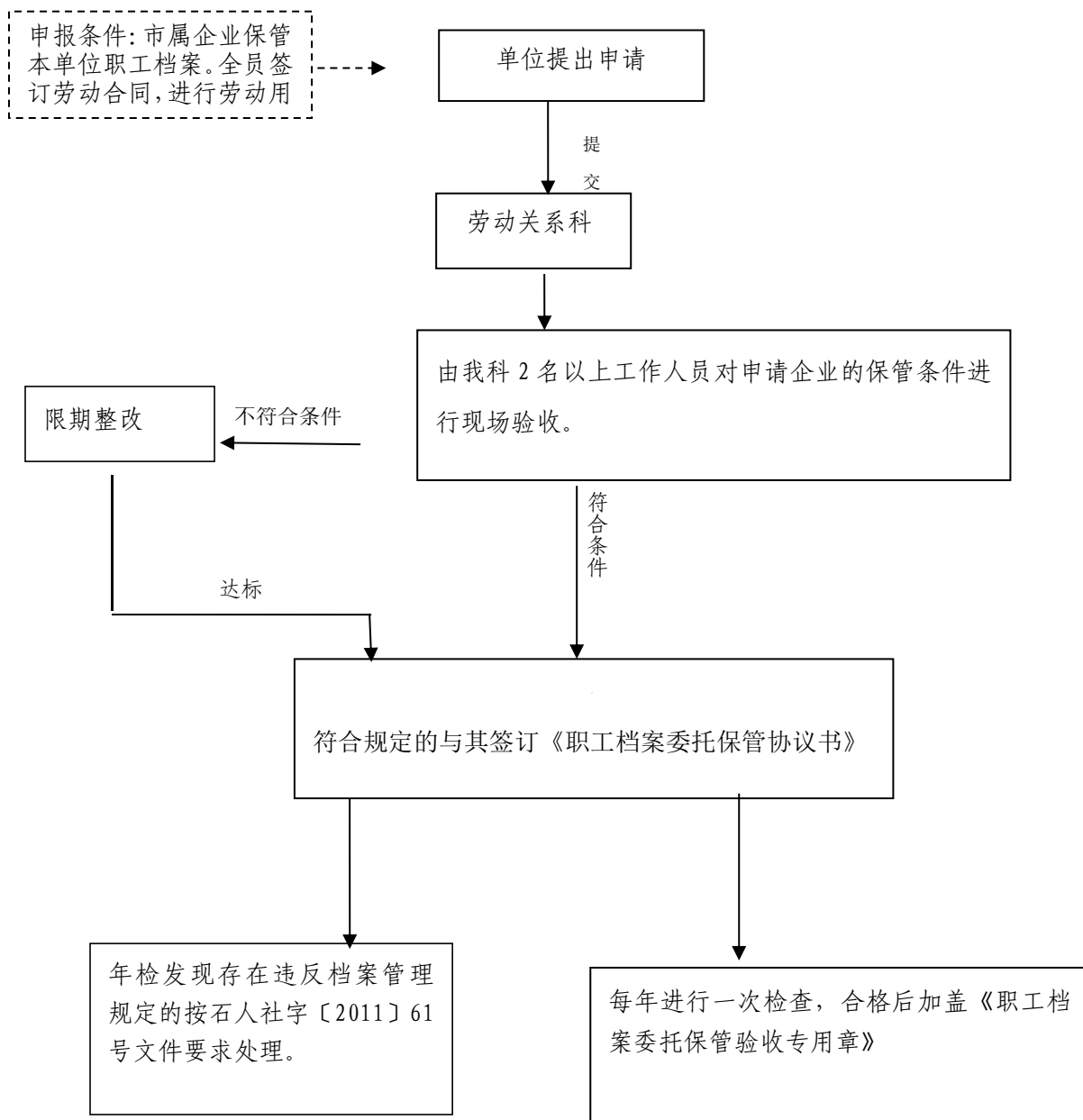

责任单位：石家庄市人社局劳动关系科

电话：86689138 监督电话：86689120

石家庄市人力资源和社会保障局

被征地农民社会保障措施和费用落实审核流程图

序号：5

权力类型：其他权利

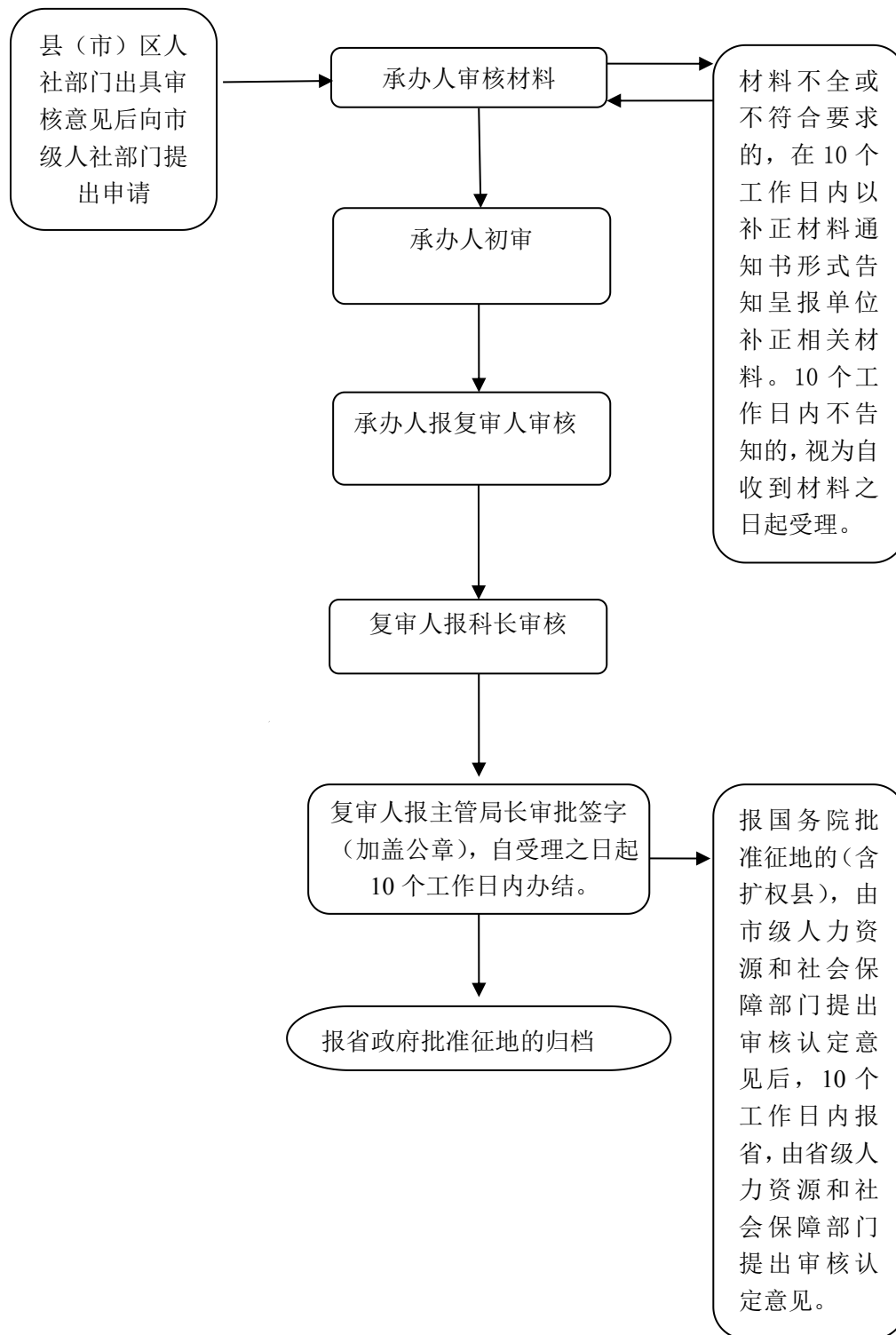

责任单位：石家庄市人社局农村保险科

电话：86689132 **监督电话：**86689120

石家庄市人力资源和社会保障局

职工工伤（职业病）劳动能力鉴定流程图

序号：6

权力类型：其他权利

申报条件：职工发生工伤或被诊断为职业病，停工留薪期满；
申报材料：1、《劳动能力鉴定申请表》；2、《工伤认定决定书》；3、身份证复印件；4、医疗机构出具的诊断证明、病历、检查、检验等资料。

用人单位或职工（职工近亲属、社保机构）提出申请

承办人审查申报材料，提出初审意见，填写收文登记

资料不全或不符合要求

当场或5日内签发《劳动能力鉴定材料补正告知书》

申请人补正申请材料

10内发收讫告知书

组织劳动能力鉴定。从劳动能力鉴定医学专家库中抽取3或5名专家组成专家组，对被鉴定人进行鉴定检查，提出鉴定意见

工伤保险科（市劳动能力鉴定委员会办公室）根据专家组意见60日内作出初次鉴定结论书，特殊情况延长30日

将《劳动能力鉴定结论书》送达用人单位、工伤职工或者其近亲属，并抄送社会保险经办机构。

当事人有异议

接到鉴定结论通知书15日内向省劳动能力鉴定委员会办公室申请再次鉴定

1、备案；2、结果报公开办

监督部门提前介入

监督部门通过市劳动能力鉴定委员会办公室填报的动态运行情况表实现全程监督

责任单位：石家庄市人社局养老保险科

电话：86689125 **监督电话：**86689120

石家庄市人力资源和社会保障局

职工因病或非因工伤残及供养亲属劳动能力

鉴定流程图

序号：7

权力类型：其他权利

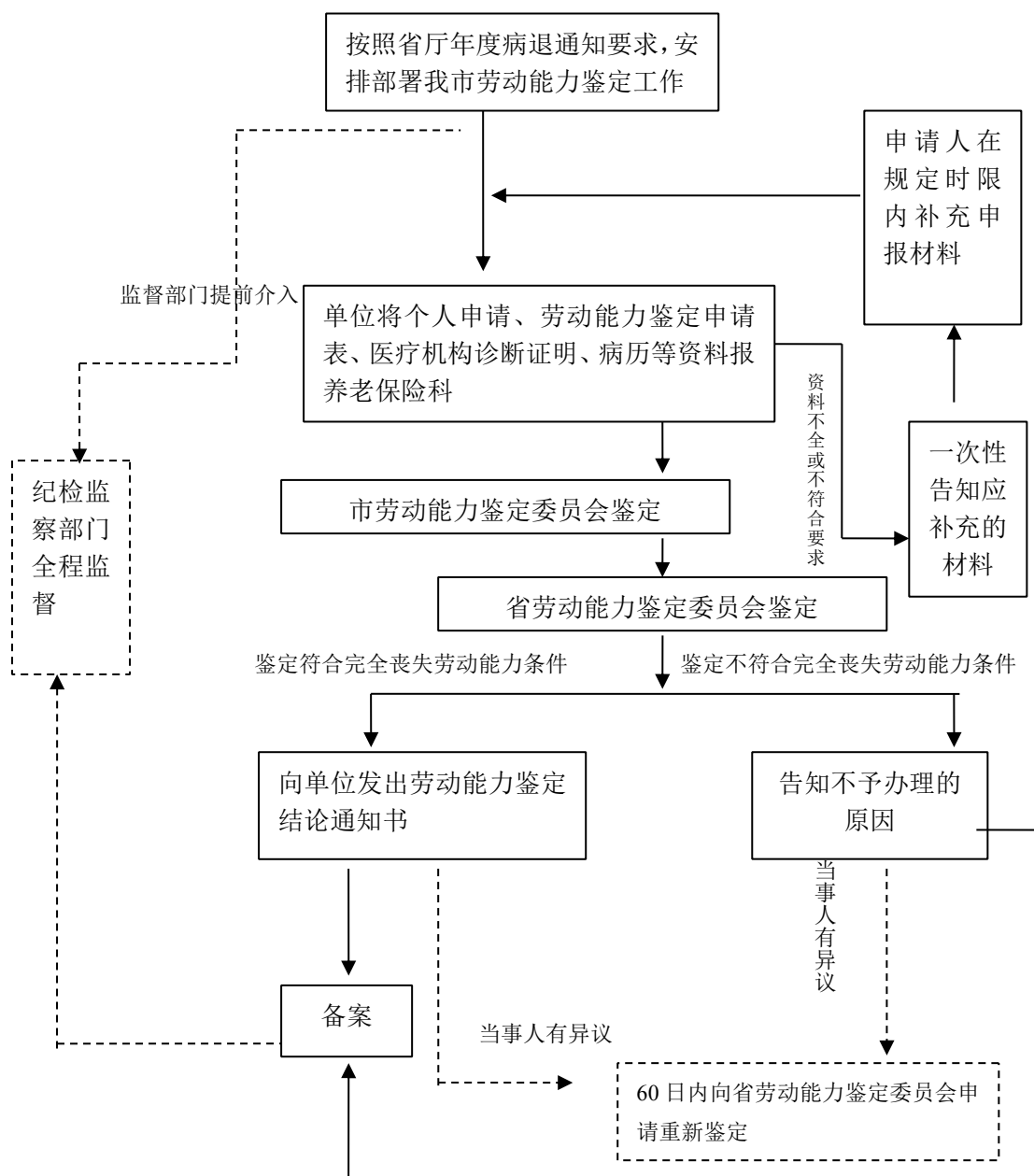

责任单位：石家庄市人社局工伤保险科

电话：86688080 监督电话：86689120

石家庄市人力资源和社会保障局

博士后创新实践基地申报流程图

序号：8

权力类型：其他权利

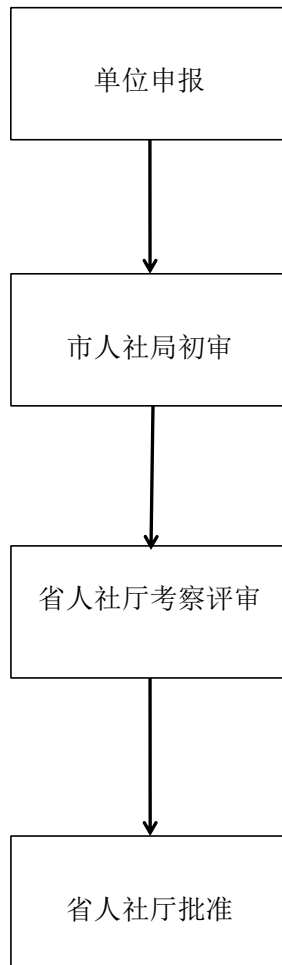

责任单位：石家庄市人社局专业技术人员管理科

电话：86688251 监督电话：86689120

石家庄市人力资源和社会保障局

机关事业单位工勤岗位招聘计划审核审批流程图

序号：9

权力类型：其他权利

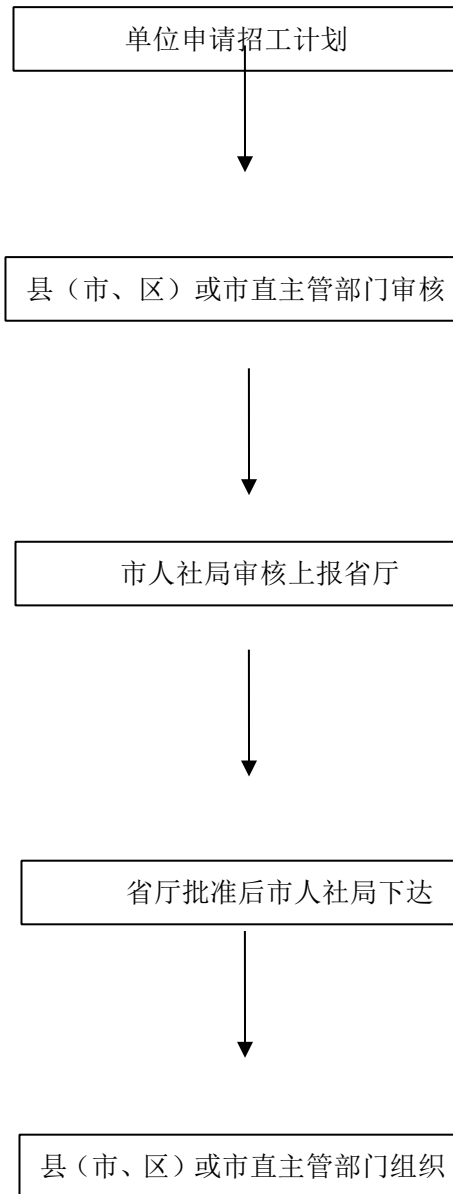

责任单位：石家庄市人社局工资福利和调配科

电话：86688177 监督电话：86689120

石家庄市人力资源和社会保障局

职业资格证书核发流程图

序号：10

权力类型：其他权利

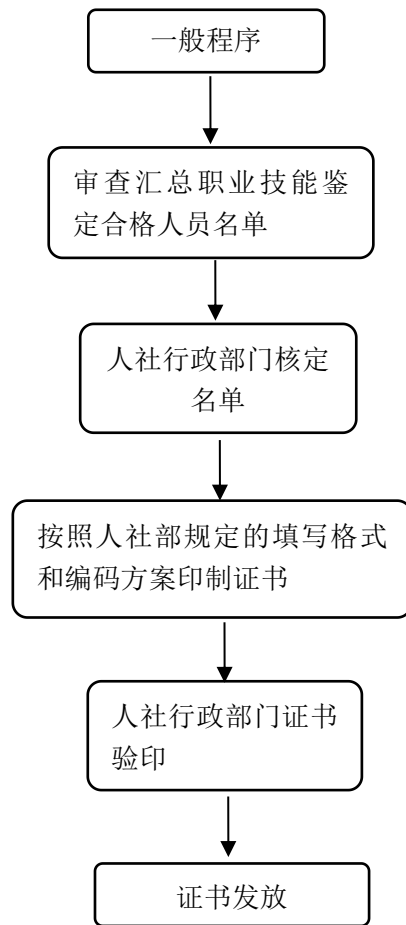

责任单位：石家庄市职业技能鉴定中心

电话：86132656 监督电话：86102165

石家庄市人力资源和社会保障局

市直机关单位劳动聘用人员管理流程图

序号：11

权力类型：其他权利

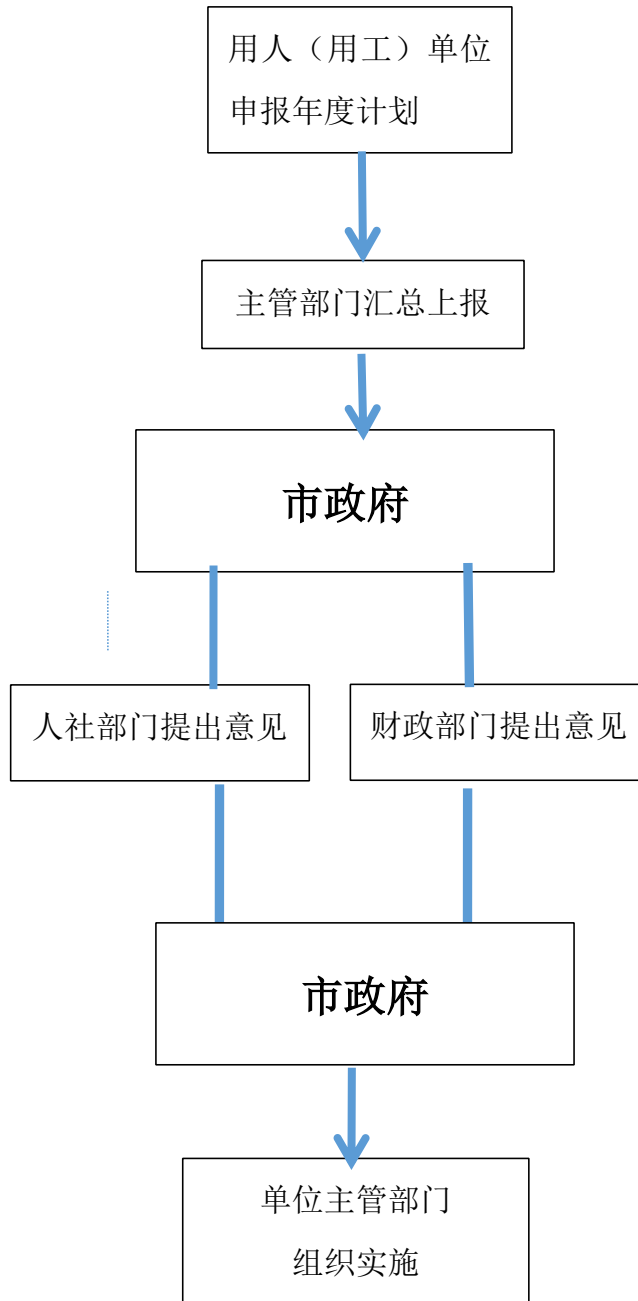

责任单位：石家庄市人社局工资福利和调配科

电话：86688177 监督电话：86689120

石家庄市人力资源和社会保障局

博士后科研流动站、工作站设站项目评审流程图

序号：12

权力类型：其他权利

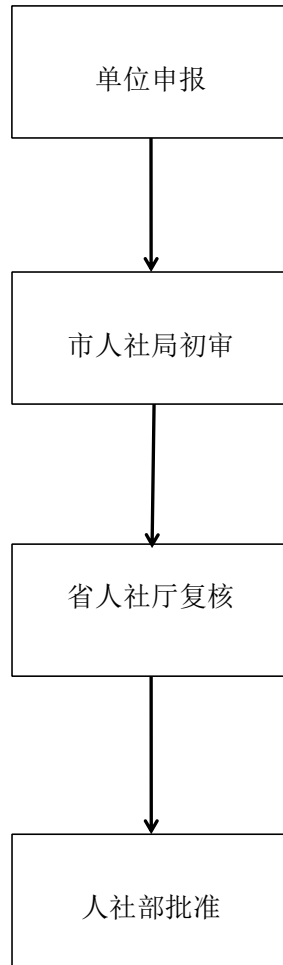

责任单位：石家庄市人社局专业技术人员管理科

电话：86688251 监督电话：86689120

石家庄市人力资源和社会保障局

国务院特殊津贴专家选拔办事流程图

序号：13

权力类型：其他权利

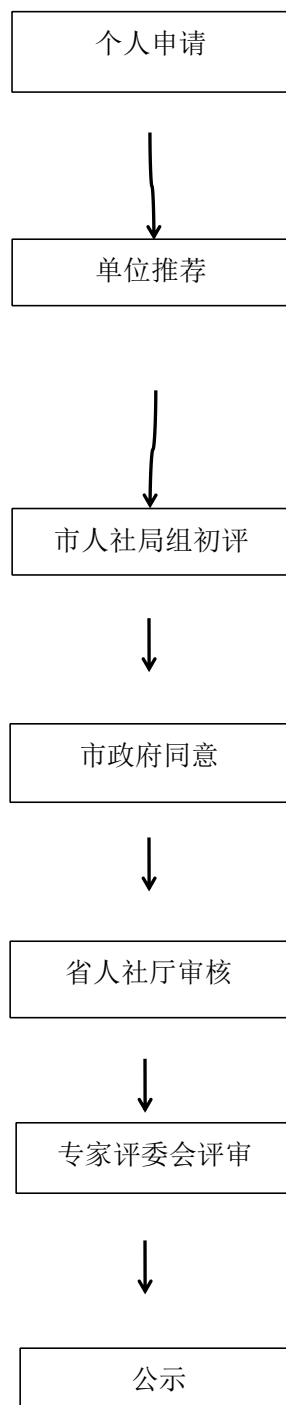

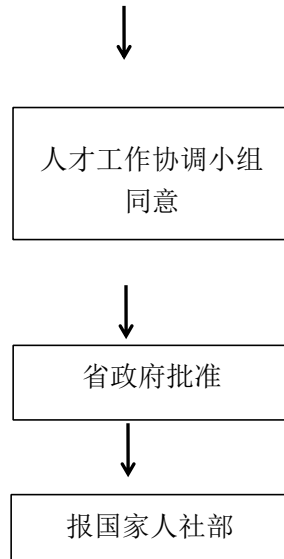

责任单位：石家庄市人社局专业技术人员管理科

电话： 86688251 **监督电话：** 86689120

石家庄市人力资源和社会保障局

发放职称类全国统考证书流程图

序号：14

权力类型：其他权利

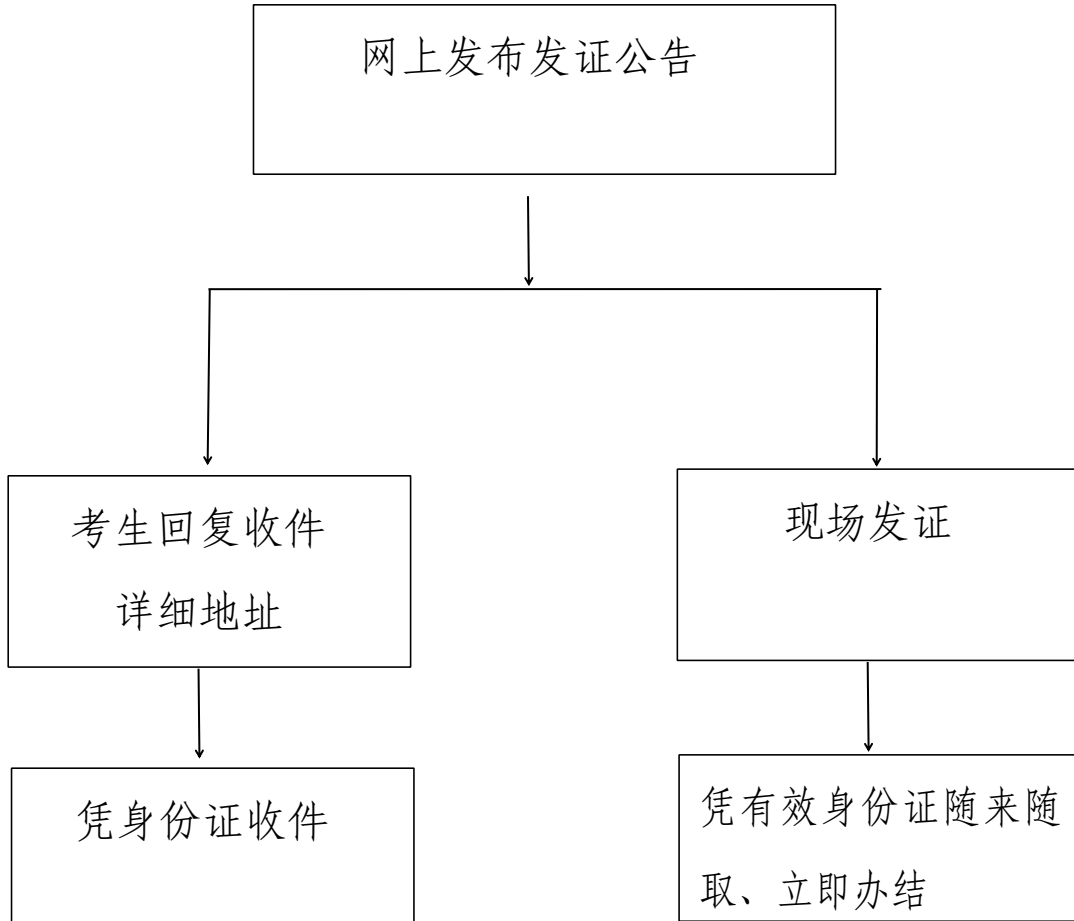

责任单位：石家庄市人事考试中心

电话：89631760 监督电话：89631768

石家庄市人力资源和社会保障局

劳动用工备案流程图

序号：15

权力类型：其他权利

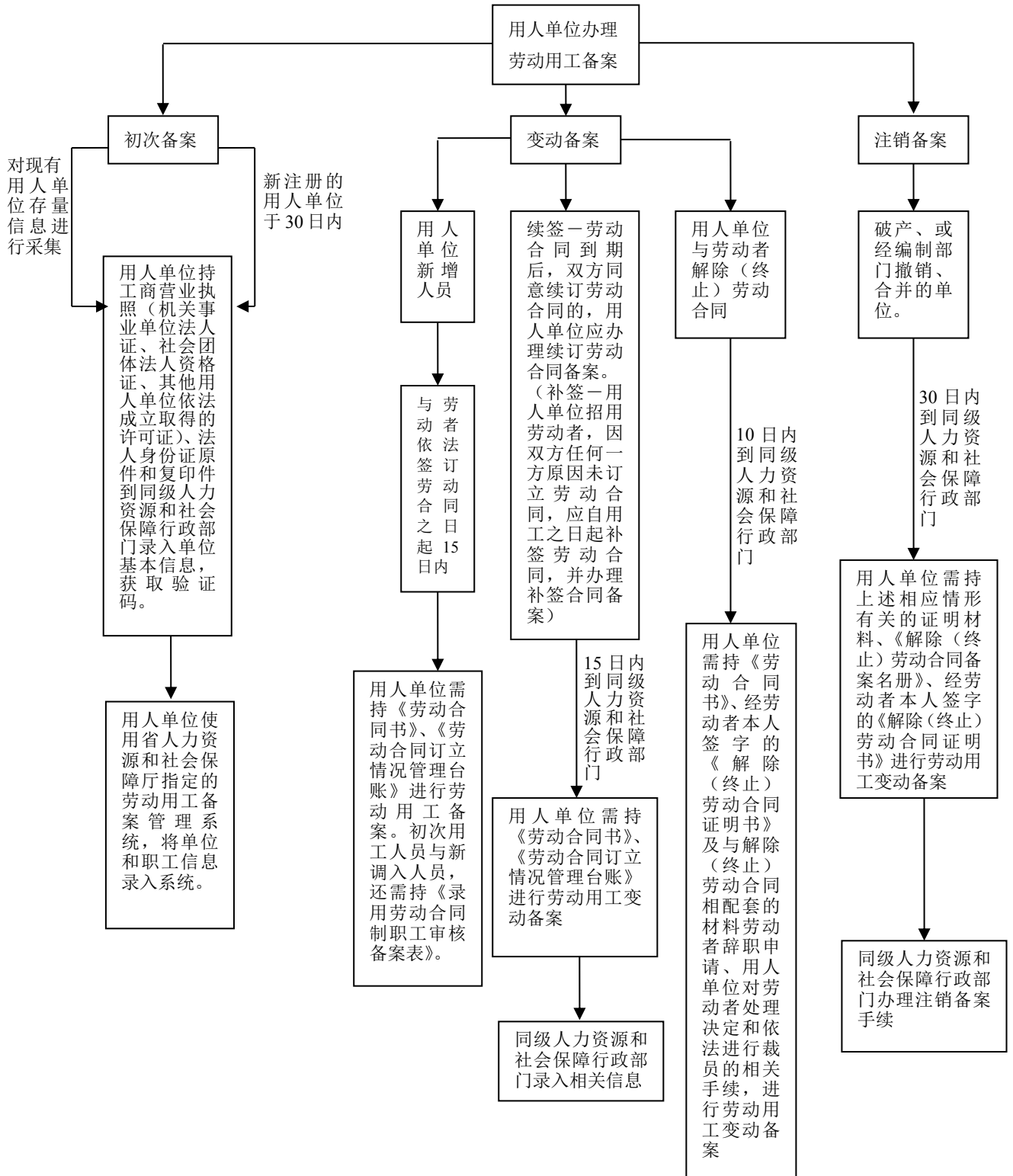

责任单位：石家庄市人社局劳动关系科

电话：86689138 监督电话：86689120

石家庄市人力资源和社会保障局

集体合同审查流程图

序号：16

权力类型：其他权利

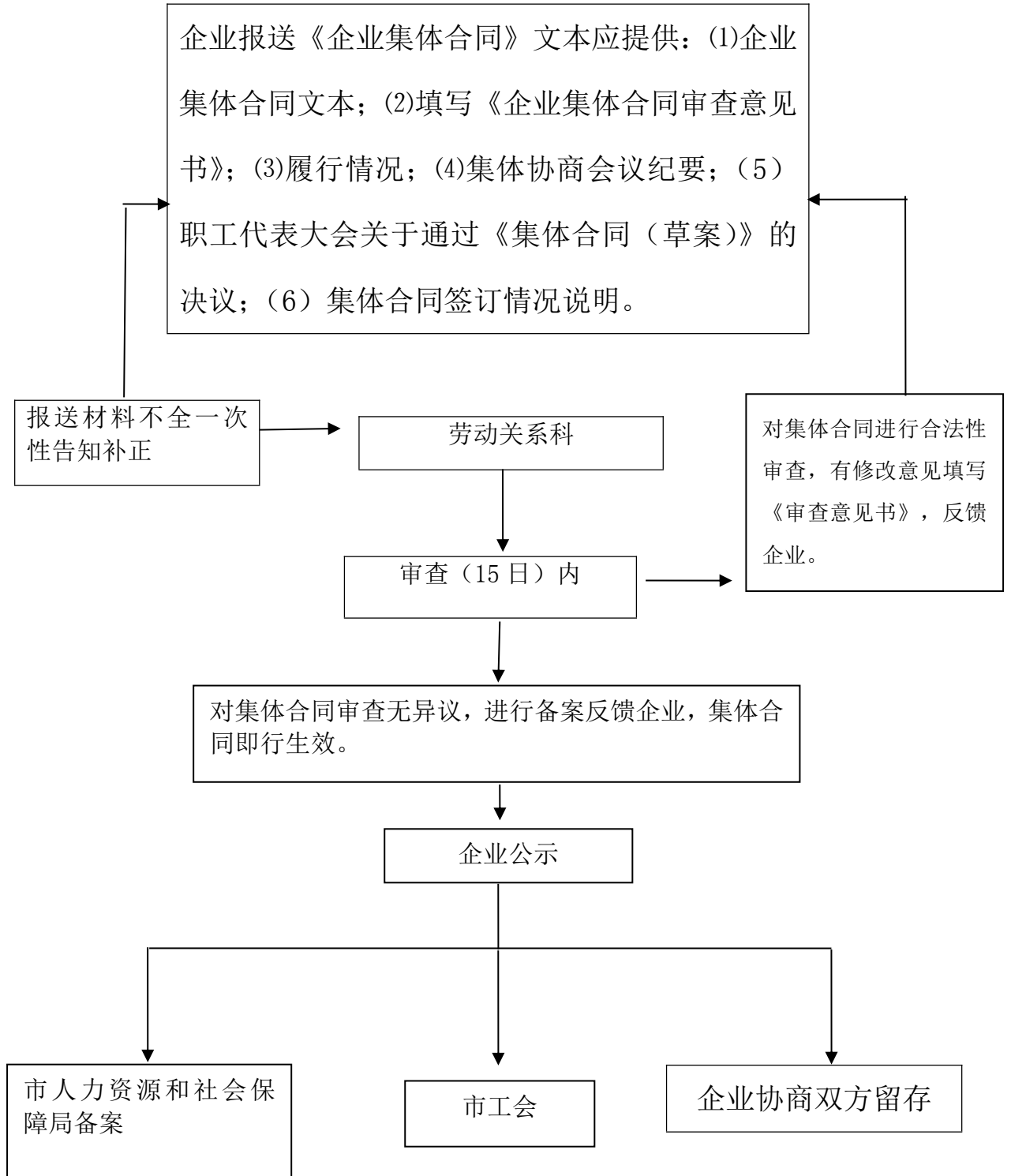

责任单位：石家庄市人社局劳动关系科

电话：86688138 监督电话：86689120

石家庄市人力资源和社会保障局

人力资源服务业务备案流程图

序号：17

权力类型：其他权利

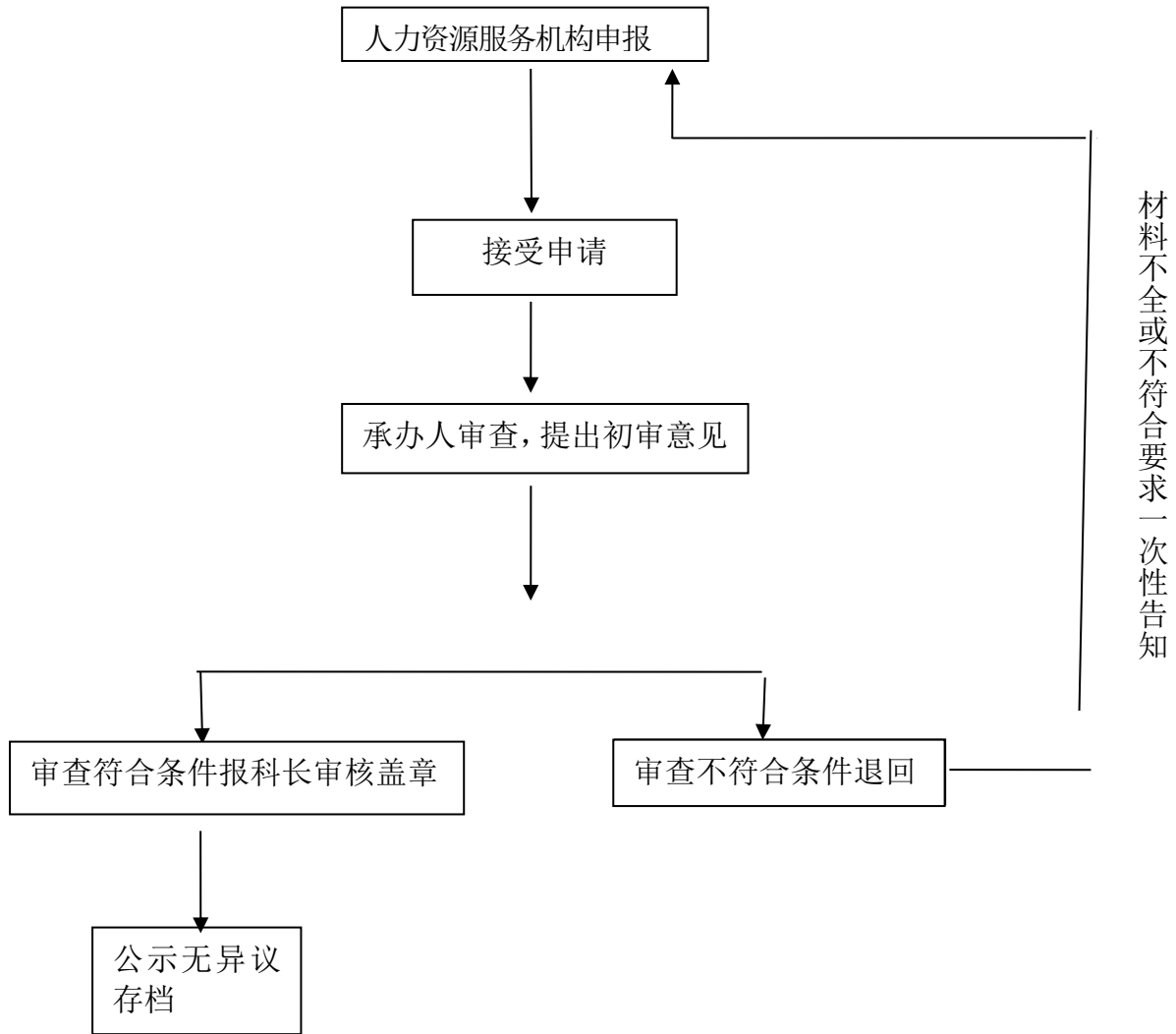

责任单位：石家庄市人社局人力资源流动管理科

电话：86688068 监督电话：86689120

石家庄市人力资源和社会保障局

企业招用未成年工登记流程图

序号：18

权力类型：其他权利

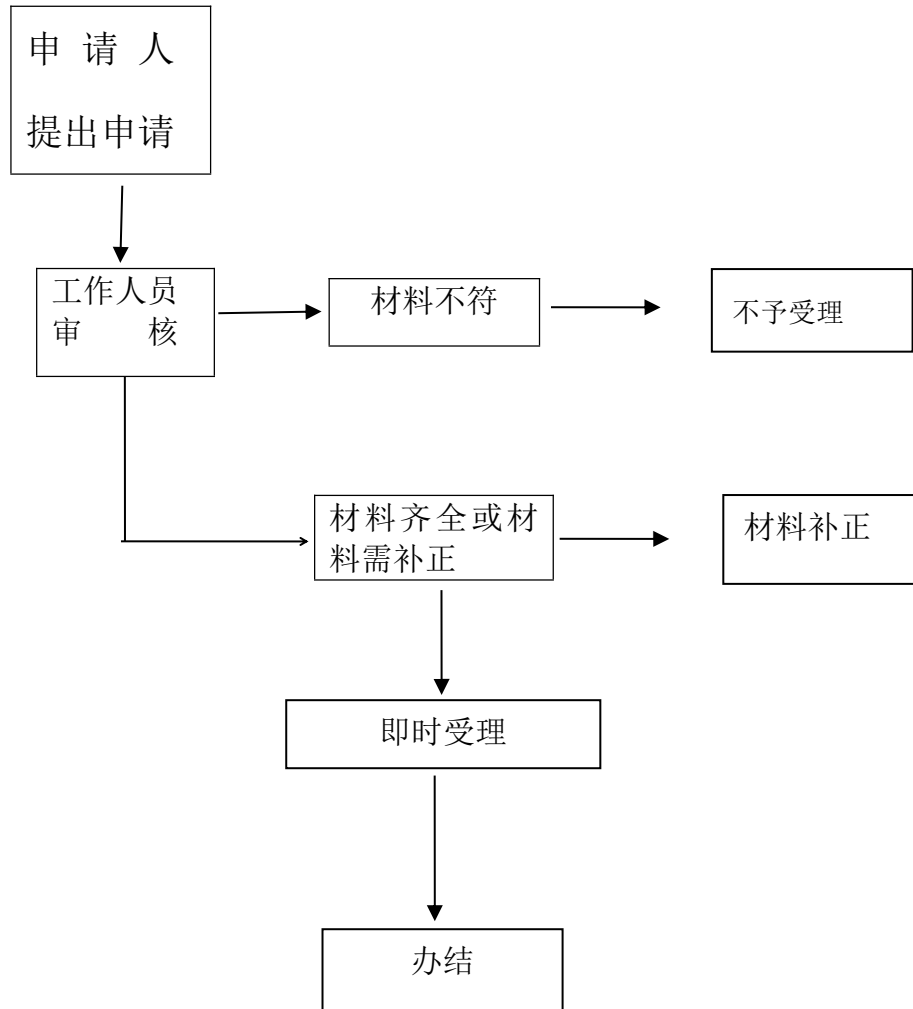

责任单位：石家庄市人社局劳动关系科

电话：86688138 监督电话：86689120

石家庄市人力资源和社会保障局

市属关闭破产企业职工安置方案审核流程图

序号：19

权力类型：其他权利

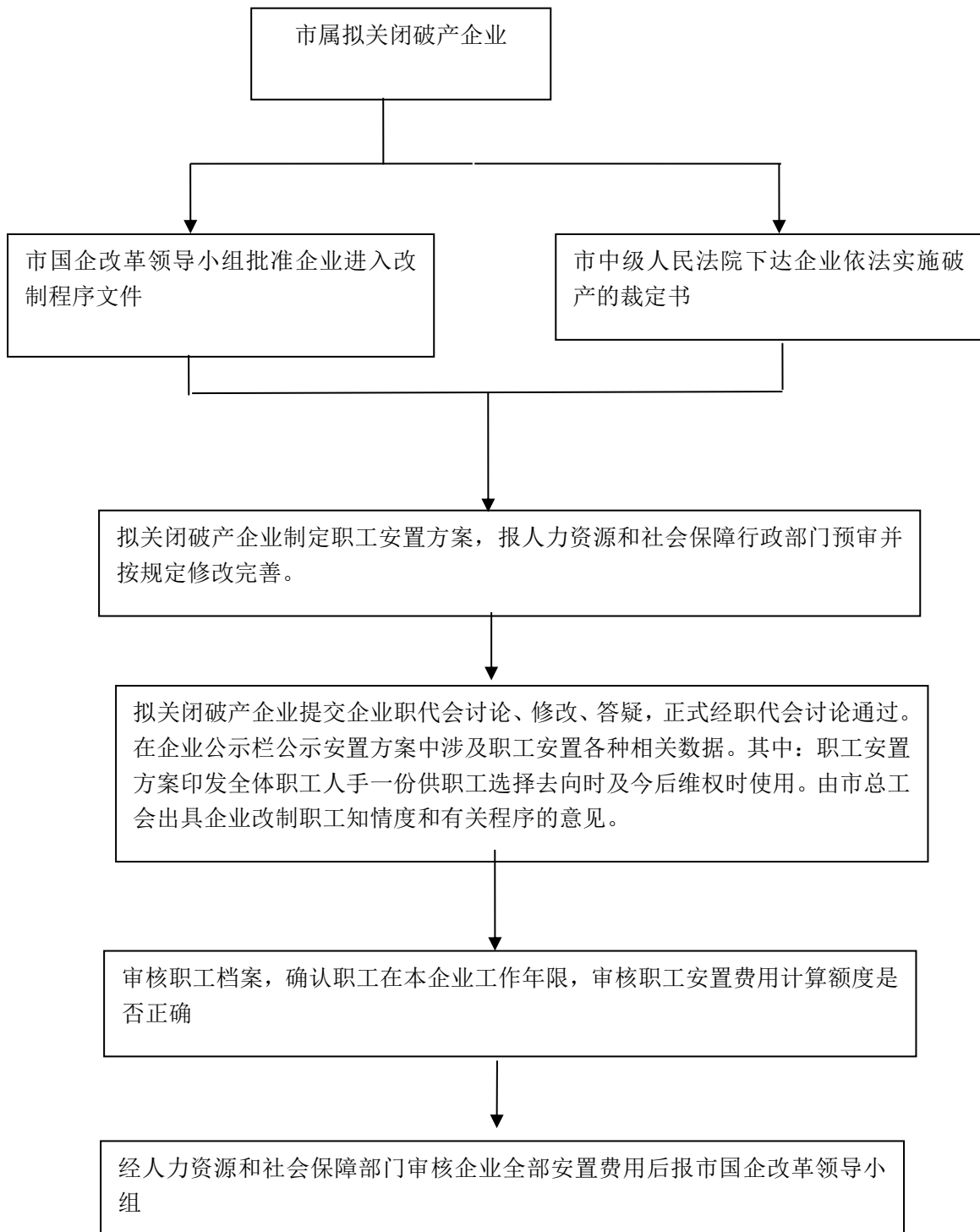

责任单位：石家庄市人社局失业保险科

电话：86688720 监督电话：86689120

石家庄市人力资源和社会保障局

事业单位岗位设置方案的核准流程图

序号：20

权力类型：其他权利

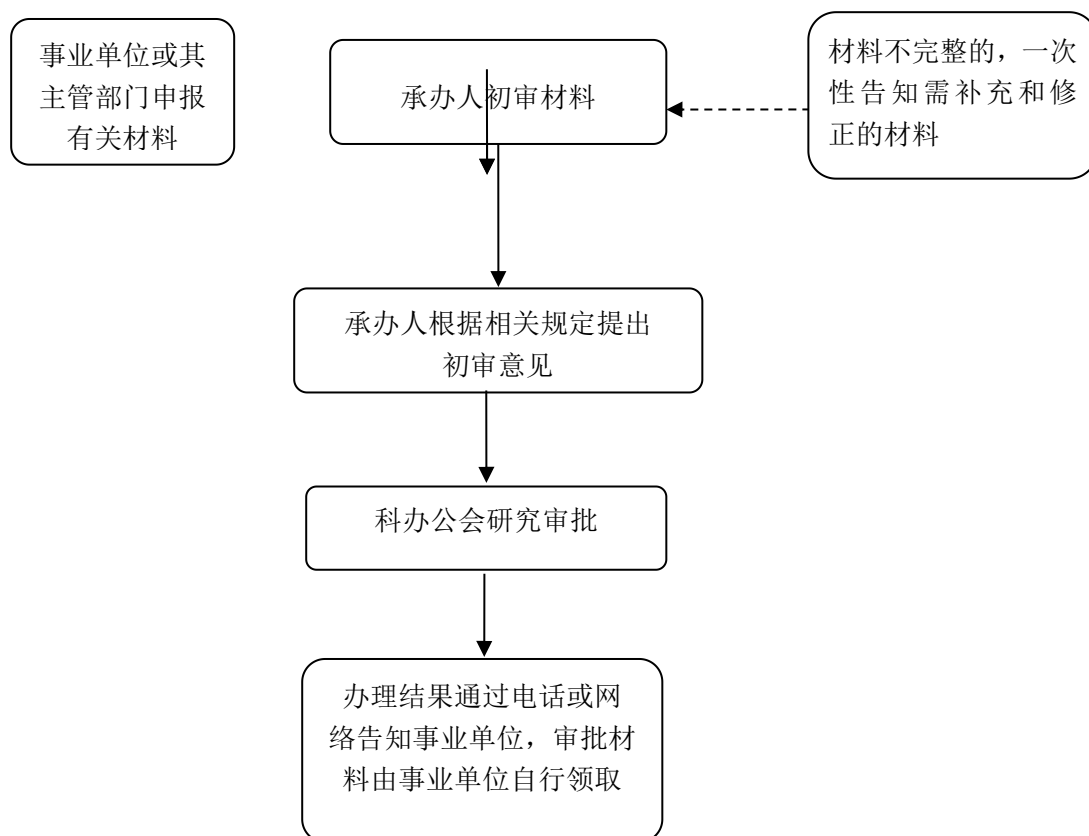

责任单位：石家庄市人社局事业单位人事管理科

电话：86689136 监督电话：86689120

石家庄市人力资源和社会保障局

对事业单位人员岗位聘用情况审核备案流程图

序号：21

权力类型：其他权利

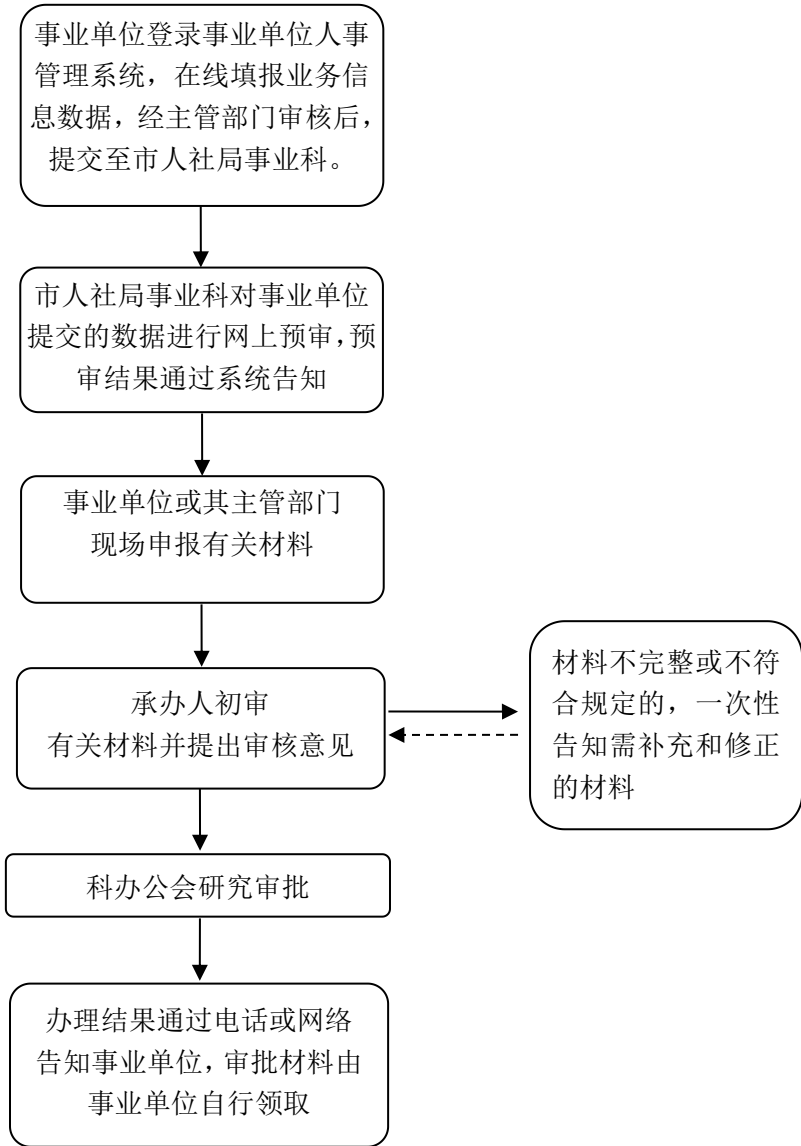

责任单位：石家庄市人社局事业单位人事管理科

电话：86689136 监督电话：86689120

石家庄市人力资源和社会保障局

各县（市）、区和市属事业单位公开招聘方案的核准流程图

序号：22

权力类型：其他权利

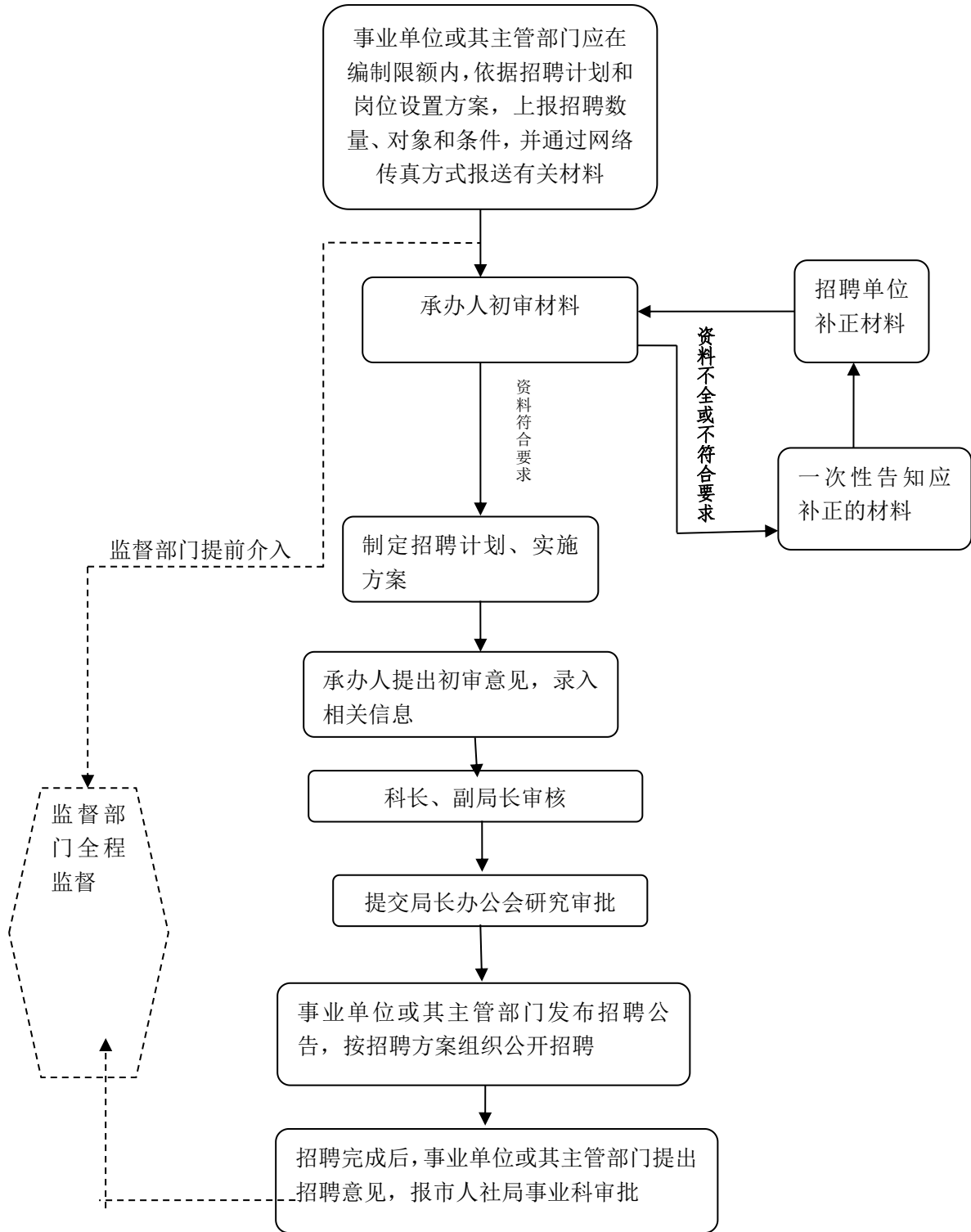

责任单位：石家庄市人社局事业单位人事管理科

电话： 86689136 监督电话： 86689120

石家庄市人力资源和社会保障局

事业单位人员公开招聘审批流程图

序号：23

权力类型：其他权利

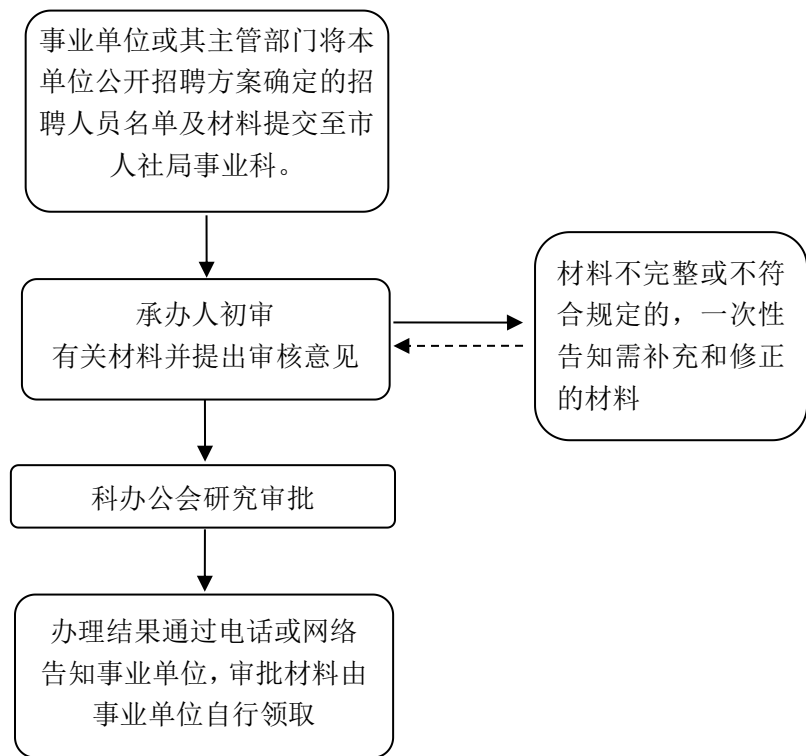

责任单位：石家庄市人社局事业单位人事管理科

电话：86689136 监督电话：86689120

石家庄市人力资源和社会保障局

事业单位（机关工勤）工作人员考核、处分备案

流程图

序号：24

权力类型：其他权利

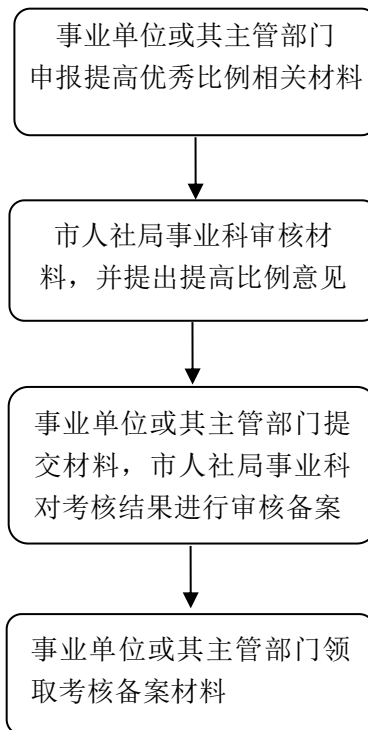

责任单位：石家庄市人社局事业单位人事管理科

电话： 86689136 监督电话： 86689120

石家庄市人力资源和社会保障局

序号：25

权力类型：其他权利

事业单位工作人员申诉、再申诉办理流程图

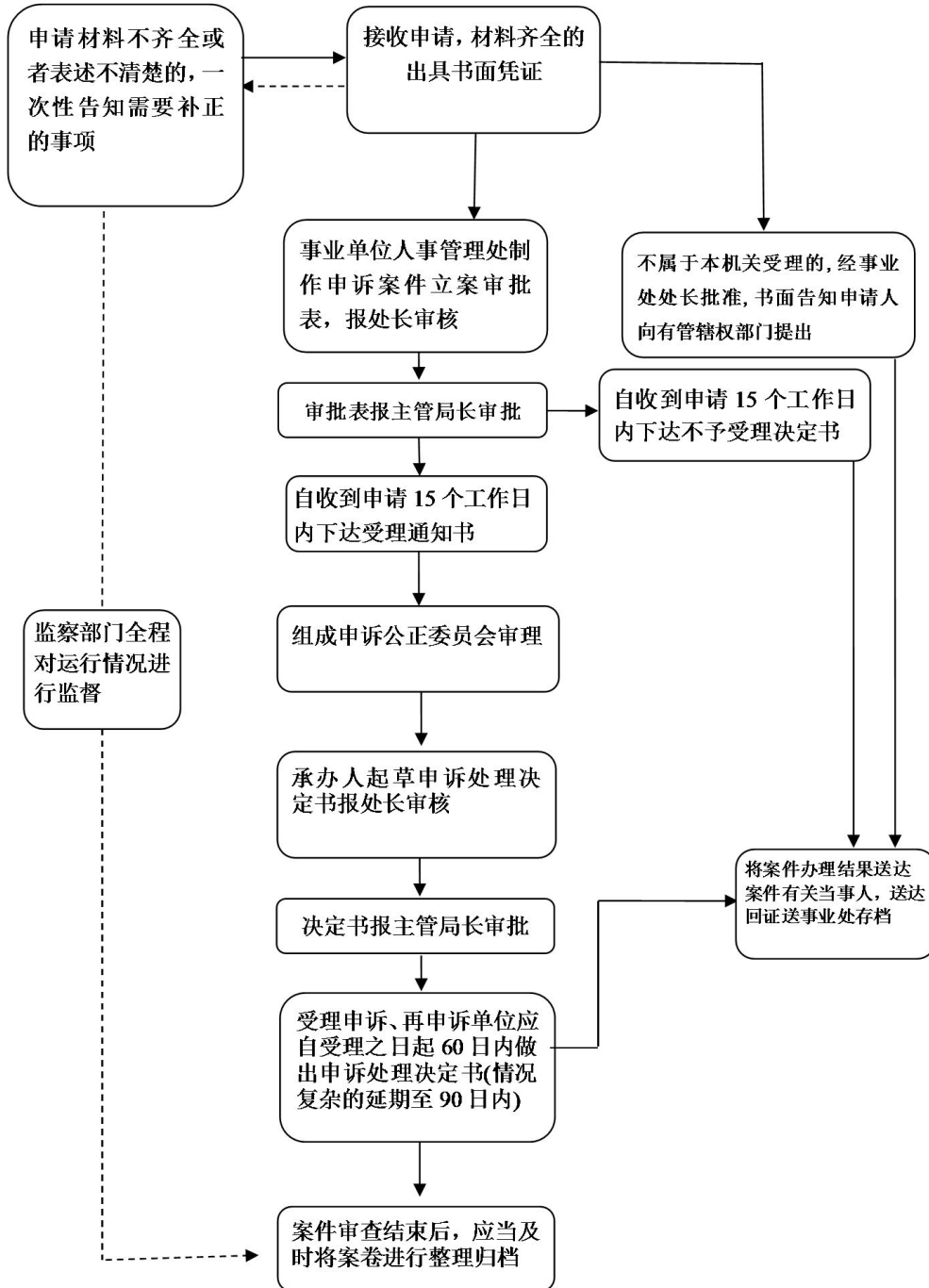

责任单位：石家庄市人社局事业单位人事管理科

电话：86689136 监督电话：86689120

